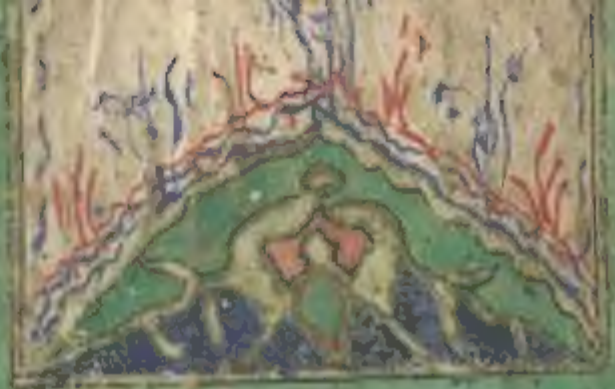

بسم الله الرحمن الرحيم
الحمد لله رب العالمين الرحمن الرحيم
مالك يوم الدين إياك نعبد وإياك
نستعين اهدنا الصراط المستقيم
صراط الذين أنعمت عليهم غير
المغضوب عليهم ولا الضالين

والمحصنات من النساء إلا ما ملكت أيمانكم كتاب
الله عليكم وأحل لكم ما وراء ذلكم أن تبتغوا
بأموالكم محصنين غير مسافحين فما استمتعتم
به منهن فآتوهن أجورهن فريضة ولا جناح
عليكم فيما تراضيتم به من بعد الفريضة إن الله
كان عليما حكيما ۞ ومن لم يستطع منكم طولا
أن ينكح المحصنات المؤمنات فمن ما ملكت أيمانكم
من فتياتكم المؤمنات والله أعلم بإيمانكم بعضكم
من بعض فانكحوهن بإذن أهلهن وآتوهن أجورهن
بالمعروف محصنات غير مسافحات ولا متخذات
أخدان فإذا أحصن فإن أتين بفاحشة فعليهن
نصف ما على المحصنات من العذاب ذلك لمن خشي
العنت منكم وأن تصبروا خير لكم والله غفور
رحيم ۞ يريد الله ليبين لكم ويهديكم سنن الذين
من قبلكم ويتوب عليكم والله عليم حكيم ۞

وَاللّٰهُ يُرِيدُ اَنْ يَتُوبَ عَلَيْكُمْ وَيُرِيدُ الَّذِينَ يَتَّبِعُونَ
الشَّهَوٰتِ اَنْ تَمِيلُوا مَيْلًا عَظِيمًا ۝ يُرِيدُ اللّٰهُ اَنْ
يُخَفِّفَ عَنْكُمْ وَخُلِقَ الْاِنْسَانُ ضَعِيفًا ۝ يٰٓاَيُّهَا
الَّذِينَ اٰمَنُوا لَا تَاْكُلُوٓا اَمْوَالَكُمْ بَيْنَكُمْ بِالْبَاطِلِ
اِلَّآ اَنْ تَكُونَ تِجَارَةً عَنْ تَرَاضٍ مِنْكُمْ وَلَا تَقْتُلُوٓا
اَنْفُسَكُمْ اِنَّ اللّٰهَ كَانَ بِكُمْ رَحِيمًا ۝ وَمَنْ يَفْعَلْ
ذٰلِكَ عُدْوَانًا وَظُلْمًا فَسَوْفَ نُصْلِيهِ نَارًا وَكَانَ ذٰلِكَ
عَلَى اللّٰهِ يَسِيرًا ۝ اِنْ تَجْتَنِبُوا كَبَآئِرَ مَا تُنْهَوْنَ عَنْهُ
نُكَفِّرْ عَنْكُمْ سَيِّاٰتِكُمْ وَنُدْخِلْكُمْ مُدْخَلًا كَرِيمًا ۝
وَلَا تَتَمَنَّوْا مَا فَضَّلَ اللّٰهُ بِهِ بَعْضَكُمْ عَلٰى بَعْضٍ لِلرِّجَالِ
نَصِيبٌ مِمَّا اكْتَسَبُوا وَلِلنِّسَآءِ نَصِيبٌ مِمَّا اكْتَسَبْنَ
وَاسْـَٔلُوا اللّٰهَ مِنْ فَضْلِهِ اِنَّ اللّٰهَ كَانَ بِكُلِّ شَيْءٍ عَلِيمًا ۝
وَلِكُلٍّ جَعَلْنَا مَوَالِيَ مِمَّا تَرَكَ الْوَالِدَانِ وَالْاَقْرَبُونَ
وَالَّذِينَ عَقَدَتْ اَيْمَانُكُمْ فَاٰتُوهُمْ نَصِيبَهُمْ
اِنَّ اللّٰهَ كَانَ عَلٰى كُلِّ شَيْءٍ شَهِيدًا ۝

الرِّجَالُ

الرِّجَالُ قَوَّامُونَ عَلَى النِّسَآءِ بِمَا فَضَّلَ اللّٰهُ بَعْضَهُمْ
عَلٰى بَعْضٍ وَبِمَآ اَنْفَقُوا مِنْ اَمْوَالِهِمْ فَالصّٰلِحٰتُ
قٰنِتٰتٌ حٰفِظٰتٌ لِلْغَيْبِ بِمَا حَفِظَ اللّٰهُ وَالّٰتِي
تَخَافُونَ نُشُوزَهُنَّ فَعِظُوهُنَّ وَاهْجُرُوهُنَّ فِي
الْمَضَاجِعِ وَاضْرِبُوهُنَّ فَاِنْ اَطَعْنَكُمْ فَلَا تَبْغُوا
عَلَيْهِنَّ سَبِيلًا اِنَّ اللّٰهَ كَانَ عَلِيًّا كَبِيرًا ۝ وَاِنْ
خِفْتُمْ شِقَاقَ بَيْنِهِمَا فَابْعَثُوا حَكَمًا مِنْ اَهْلِهِ
وَحَكَمًا مِنْ اَهْلِهَا اِنْ يُرِيدَآ اِصْلَاحًا يُوَفِّقِ اللّٰهُ
بَيْنَهُمَا اِنَّ اللّٰهَ كَانَ عَلِيمًا خَبِيرًا ۝ وَاعْبُدُوا اللّٰهَ
وَلَا تُشْرِكُوا بِهِ شَيْـًٔا وَبِالْوَالِدَيْنِ اِحْسَانًا وَبِذِي
الْقُرْبٰى وَالْيَتٰمٰى وَالْمَسٰكِينِ وَالْجَارِ ذِي الْقُرْبٰى وَالْجَارِ
الْجُنُبِ وَالصَّاحِبِ بِالْجَنْبِ وَابْنِ السَّبِيلِ وَمَا مَلَكَتْ
اَيْمَانُكُمْ اِنَّ اللّٰهَ لَا يُحِبُّ مَنْ كَانَ مُخْتَالًا فَخُورًا ۝ الَّذِينَ
يَبْخَلُونَ وَيَاْمُرُونَ النَّاسَ بِالْبُخْلِ وَيَكْتُمُونَ مَآ اٰتٰىهُمُ
اللّٰهُ مِنْ فَضْلِهِ وَاَعْتَدْنَا لِلْكٰفِرِينَ عَذَابًا مُهِينًا ۝

وَالَّذِينَ يُنفِقُونَ أَمْوَالَهُمْ رِئَاءَ النَّاسِ وَلَا يُؤْمِنُونَ
بِاللَّهِ وَلَا بِالْيَوْمِ الْآخِرِ وَمَن يَكُنِ الشَّيْطَانُ لَهُ قَرِينًا
فَسَاءَ قَرِينًا ● وَمَاذَا عَلَيْهِمْ لَوْ آمَنُوا بِاللَّهِ وَالْيَوْمِ الْآخِرِ
وَأَنفَقُوا مِمَّا رَزَقَهُمُ اللَّهُ وَكَانَ اللَّهُ بِهِمْ عَلِيمًا ● إِنَّ اللَّهَ
لَا يَظْلِمُ مِثْقَالَ ذَرَّةٍ وَإِن تَكُ حَسَنَةً يُضَاعِفْهَا وَيُؤْتِ
مِن لَّدُنْهُ أَجْرًا عَظِيمًا ● فَكَيْفَ إِذَا جِئْنَا مِن كُلِّ أُمَّةٍ بِشَهِيدٍ
وَجِئْنَا بِكَ عَلَىٰ هَٰؤُلَاءِ شَهِيدًا ● يَوْمَئِذٍ يَوَدُّ الَّذِينَ كَفَرُوا
وَعَصَوُا الرَّسُولَ لَوْ تُسَوَّىٰ بِهِمُ الْأَرْضُ وَلَا يَكْتُمُونَ اللَّهَ حَدِيثًا
● يَا أَيُّهَا الَّذِينَ آمَنُوا لَا تَقْرَبُوا الصَّلَاةَ وَأَنتُمْ سُكَارَىٰ حَتَّىٰ
تَعْلَمُوا مَا تَقُولُونَ وَلَا جُنُبًا إِلَّا عَابِرِي سَبِيلٍ حَتَّىٰ تَغْتَسِلُوا وَإِن كُنتُم
مَّرْضَىٰ أَوْ عَلَىٰ سَفَرٍ أَوْ جَاءَ أَحَدٌ مِّنكُم مِّنَ الْغَائِطِ أَوْ لَامَسْتُمُ
النِّسَاءَ فَلَمْ تَجِدُوا مَاءً فَتَيَمَّمُوا صَعِيدًا طَيِّبًا فَامْسَحُوا بِوُجُوهِكُمْ
وَأَيْدِيكُمْ إِنَّ اللَّهَ كَانَ عَفُوًّا غَفُورًا ● أَلَمْ تَرَ إِلَى الَّذِينَ أُوتُوا
نَصِيبًا مِّنَ الْكِتَابِ يَشْتَرُونَ الضَّلَالَةَ وَيُرِيدُونَ أَن تَضِلُّوا
السَّبِيلَ ● وَاللَّهُ أَعْلَمُ بِأَعْدَائِكُمْ وَكَفَىٰ بِاللَّهِ وَلِيًّا وَكَفَىٰ بِاللَّهِ نَصِيرًا

مِنَ الَّذِينَ هَادُوا يُحَرِّفُونَ الْكَلِمَ عَن مَّوَاضِعِهِ وَ
يَقُولُونَ سَمِعْنَا وَعَصَيْنَا وَاسْمَعْ غَيْرَ مُسْمَعٍ وَرَاعِنَا
لَيًّا بِأَلْسِنَتِهِمْ وَطَعْنًا فِي الدِّينِ وَلَوْ أَنَّهُمْ قَالُوا سَمِعْنَا
وَأَطَعْنَا وَاسْمَعْ وَانظُرْنَا لَكَانَ خَيْرًا لَّهُمْ وَأَقْوَمَ وَلَٰكِن
لَّعَنَهُمُ اللَّهُ بِكُفْرِهِمْ فَلَا يُؤْمِنُونَ إِلَّا قَلِيلًا ● يَا أَيُّهَا الَّذِينَ
أُوتُوا الْكِتَابَ آمِنُوا بِمَا نَزَّلْنَا مُصَدِّقًا لِّمَا مَعَكُم
مِّن قَبْلِ أَن نَّطْمِسَ وُجُوهًا فَنَرُدَّهَا عَلَىٰ أَدْبَارِهَا
أَوْ نَلْعَنَهُمْ كَمَا لَعَنَّا أَصْحَابَ السَّبْتِ وَكَانَ أَمْرُ اللَّهِ مَفْعُولًا
● إِنَّ اللَّهَ لَا يَغْفِرُ أَن يُشْرَكَ بِهِ وَيَغْفِرُ مَا دُونَ ذَٰلِكَ
لِمَن يَشَاءُ وَمَن يُشْرِكْ بِاللَّهِ فَقَدِ افْتَرَىٰ إِثْمًا عَظِيمًا ●
أَلَمْ تَرَ إِلَى الَّذِينَ يُزَكُّونَ أَنفُسَهُم بَلِ اللَّهُ يُزَكِّي مَن يَشَاءُ
وَلَا يُظْلَمُونَ فَتِيلًا ● انظُرْ كَيْفَ يَفْتَرُونَ عَلَى اللَّهِ الْكَذِبَ
وَكَفَىٰ بِهِ إِثْمًا مُّبِينًا ● أَلَمْ تَرَ إِلَى الَّذِينَ أُوتُوا نَصِيبًا مِّنَ
الْكِتَابِ يُؤْمِنُونَ بِالْجِبْتِ وَالطَّاغُوتِ وَيَقُولُونَ
لِلَّذِينَ كَفَرُوا هَٰؤُلَاءِ أَهْدَىٰ مِنَ الَّذِينَ آمَنُوا سَبِيلًا ●

اولئك الذين لعنهم الله ومن يلعن الله فلن تجد له
نصيرا • ام لهم نصيب من الملك فاذا لا يؤتون الناس
نقيرا • ام يحسدون الناس على ما اتيهم الله من فضله
فقد اتينا ال ابراهيم الكتاب والحكمة واتيناهم ملكا
عظيما • فمنهم من امن به ومنهم من صد عنه وكفى
بجهنم سعيرا • ان الذين كفروا باياتنا سوف نصليهم نارا
كلما نضجت جلودهم بدلناهم جلودا غيرها ليذوقوا العذاب
ان الله كان عزيزا حكيما • والذين امنوا وعملوا الصالحات
سندخلهم جنات تجري من تحتها الانهار خالدين فيها ابدا
لهم فيها ازواج مطهرة وندخلهم ظلا ظليلا • ان الله يا
مركم ان تؤدوا الامانات الى اهلها واذا حكمتم بين الناس
ان تحكموا بالعدل ان الله نعما يعظكم به ان الله كان سميعا
بصيرا • يا ايها الذين امنوا اطيعوا الله واطيعوا الرسول
واولي الامر منكم فان تنازعتم في شيء فردوه الى الله والرسول
ان كنتم تؤمنون بالله واليوم الاخر ذلك خير واحسن تاويلا •

الم تر

[illegible]ون انهم امنوا بما انزل اليك
[illegible] من قبلك يريدون ان يتحاكموا الى الطا
غوت وقد امروا ان يكفروا به ويريد الشيطان
ان يضلهم ضلالا بعيدا • واذا قيل لهم تعالوا
الى ما انزل الله والى الرسول رايت المنافقين
يصدون عنك صدودا • فكيف اذا اصابتهم
مصيبة بما قدمت ايديهم ثم جاؤك يحلفون
بالله ان اردنا الا احسانا وتوفيقا • اولئك
الذين يعلم الله ما في قلوبهم فاعرض عنهم
وعظهم وقل لهم في انفسهم قولا بليغا • وما ارسلنا
من رسول الا ليطاع باذن الله ولو انهم اذ ظلموا
انفسهم جاؤك فاستغفروا الله واستغفر لهم
الرسول لوجدوا الله توابا رحيما • فلا وربك
لا يؤمنون حتى يحكموك فيما شجر بينهم ثم لا يجدوا
في انفسهم حرجا مما قضيت ويسلموا تسليما •

وَلَوْ اَنَّا كَتَبْنَا عَلَيْهِمْ اَنِ اقْتُلُوْٓا اَنْفُسَكُمْ اَوِ اخْرُجُوْا
مِنْ دِيَارِكُمْ مَّا فَعَلُوْهُ اِلَّا قَلِيْلٌ مِّنْهُمْ وَلَوْ اَنَّهُمْ فَعَلُوْا
مَا يُوْعَظُوْنَ بِهٖ لَكَانَ خَيْرًا لَّهُمْ وَاَشَدَّ تَثْبِيْتًا وَّاِذًا
لَّاٰتَيْنٰهُمْ مِّنْ لَّدُنَّآ اَجْرًا عَظِيْمًا ۝ وَّلَهَدَيْنٰهُمْ صِرَاطًا
مُّسْتَقِيْمًا ۝ وَمَنْ يُّطِعِ اللّٰهَ وَالرَّسُوْلَ فَاُولٰٓئِكَ مَعَ الَّذِيْنَ
اَنْعَمَ اللّٰهُ عَلَيْهِمْ مِّنَ النَّبِيّٖنَ وَالصِّدِّيْقِيْنَ وَالشُّهَدَآءِ
وَالصّٰلِحِيْنَ وَحَسُنَ اُولٰٓئِكَ رَفِيْقًا ۝ ذٰلِكَ الْفَضْلُ
مِنَ اللّٰهِ وَكَفٰى بِاللّٰهِ عَلِيْمًا ۝ يٰٓاَيُّهَا الَّذِيْنَ اٰمَنُوْا خُذُوْا
حِذْرَكُمْ فَانْفِرُوْا ثُبَاتٍ اَوِ انْفِرُوْا جَمِيْعًا ۝ وَاِنَّ مِنْكُمْ لَمَنْ
لَّيُبَطِّئَنَّ فَاِنْ اَصَابَتْكُمْ مُّصِيْبَةٌ قَالَ قَدْ اَنْعَمَ اللّٰهُ عَلَيَّ
اِذْ لَمْ اَكُنْ مَّعَهُمْ شَهِيْدًا ۝ وَلَئِنْ اَصَابَكُمْ فَضْلٌ مِّنَ اللّٰهِ
لَيَقُوْلَنَّ كَاَنْ لَّمْ تَكُنْۢ بَيْنَكُمْ وَبَيْنَهٗ مَوَدَّةٌ يّٰلَيْتَنِيْ كُنْتُ
مَعَهُمْ فَاَفُوْزَ فَوْزًا عَظِيْمًا ۝ فَلْيُقَاتِلْ فِيْ سَبِيْلِ اللّٰهِ الَّذِيْنَ
يَشْرُوْنَ الْحَيٰوةَ الدُّنْيَا بِالْاٰخِرَةِ وَمَنْ يُّقَاتِلْ فِيْ سَبِيْلِ اللّٰهِ
فَيُقْتَلْ اَوْ يَغْلِبْ فَسَوْفَ نُؤْتِيْهِ اَجْرًا عَظِيْمًا ۝

وَمَا لَكُمْ لَا تُقَاتِلُوْنَ فِيْ سَبِيْلِ اللّٰهِ وَالْمُسْتَضْعَفِيْنَ مِنَ الرِّ
جَالِ وَالنِّسَآءِ وَالْوِلْدَانِ الَّذِيْنَ يَقُوْلُوْنَ رَبَّنَآ اَخْرِجْنَا مِنْ هٰذِهِ
الْقَرْيَةِ الظَّالِمِ اَهْلُهَا وَاجْعَلْ لَّنَا مِنْ لَّدُنْكَ وَلِيًّا وَّاجْعَلْ لَّنَا
مِنْ لَّدُنْكَ نَصِيْرًا ۝ اَلَّذِيْنَ اٰمَنُوْا يُقَاتِلُوْنَ فِيْ سَبِيْلِ اللّٰهِ وَالَّذِيْنَ
كَفَرُوْا يُقَاتِلُوْنَ فِيْ سَبِيْلِ الطَّاغُوْتِ فَقَاتِلُوْٓا اَوْلِيَآءَ الشَّيْطٰنِ
اِنَّ كَيْدَ الشَّيْطٰنِ كَانَ ضَعِيْفًا ۝ اَلَمْ تَرَ اِلَى الَّذِيْنَ قِيْلَ لَهُمْ كُفُّوْٓا
اَيْدِيَكُمْ وَاَقِيْمُوا الصَّلٰوةَ وَاٰتُوا الزَّكٰوةَ فَلَمَّا كُتِبَ عَلَيْهِمُ الْقِتَالُ
اِذَا فَرِيْقٌ مِّنْهُمْ يَخْشَوْنَ النَّاسَ كَخَشْيَةِ اللّٰهِ اَوْ اَشَدَّ خَشْيَةً
وَقَالُوْا رَبَّنَا لِمَ كَتَبْتَ عَلَيْنَا الْقِتَالَ لَوْلَآ اَخَّرْتَنَآ اِلٰٓى اَجَلٍ قَرِيْبٍ
قُلْ مَتَاعُ الدُّنْيَا قَلِيْلٌ وَالْاٰخِرَةُ خَيْرٌ لِّمَنِ اتَّقٰى وَلَا تُظْلَمُوْنَ فَتِيْلًا ۝
اَيْنَمَا تَكُوْنُوْا يُدْرِكْكُّمُ الْمَوْتُ وَلَوْ كُنْتُمْ فِيْ بُرُوْجٍ مُّشَيَّدَةٍ وَاِنْ
تُصِبْهُمْ حَسَنَةٌ يَّقُوْلُوْا هٰذِهٖ مِنْ عِنْدِ اللّٰهِ وَاِنْ تُصِبْهُمْ سَيِّئَةٌ
يَّقُوْلُوْا هٰذِهٖ مِنْ عِنْدِكَ قُلْ كُلٌّ مِّنْ عِنْدِ اللّٰهِ فَمَالِ هٰٓؤُلَآءِ الْقَوْمِ لَا
يَكَادُوْنَ يَفْقَهُوْنَ حَدِيْثًا ۝ مَآ اَصَابَكَ مِنْ حَسَنَةٍ فَمِنَ اللّٰهِ وَمَآ اَصَابَكَ
مِنْ سَيِّئَةٍ فَمِنْ نَّفْسِكَ وَاَرْسَلْنٰكَ لِلنَّاسِ رَسُوْلًا وَكَفٰى بِاللّٰهِ شَهِيْدًا

مَنْ يُطِعِ الرَّسُولَ فَقَدْ أَطَاعَ اللَّهَ وَمَنْ تَوَلَّىٰ فَمَا أَرْ
سَلْنَاكَ عَلَيْهِمْ حَفِيظًا ۝ وَيَقُولُونَ طَاعَةٌ فَإِذَا بَرَزُوا مِنْ
عِنْدِكَ بَيَّتَ طَائِفَةٌ مِنْهُمْ غَيْرَ الَّذِي تَقُولُ وَاللَّهُ يَكْتُبُ
مَا يُبَيِّتُونَ فَأَعْرِضْ عَنْهُمْ وَتَوَكَّلْ عَلَى اللَّهِ وَكَفَىٰ بِاللَّهِ وَكِيلًا
۝ أَفَلَا يَتَدَبَّرُونَ الْقُرْآنَ وَلَوْ كَانَ مِنْ عِنْدِ غَيْرِ اللَّهِ لَوَجَدُوا
فِيهِ اخْتِلَافًا كَثِيرًا ۝ وَإِذَا جَاءَهُمْ أَمْرٌ مِنَ الْأَمْنِ أَوِ الْخَوْفِ
أَذَاعُوا بِهِ وَلَوْ رَدُّوهُ إِلَى الرَّسُولِ وَإِلَىٰ أُولِي الْأَمْرِ مِنْهُمْ
لَعَلِمَهُ الَّذِينَ يَسْتَنْبِطُونَهُ مِنْهُمْ وَلَوْلَا فَضْلُ اللَّهِ عَلَيْكُمْ
وَرَحْمَتُهُ لَاتَّبَعْتُمُ الشَّيْطَانَ إِلَّا قَلِيلًا ۝ فَقَاتِلْ فِي سَبِيلِ
اللَّهِ لَا تُكَلَّفُ إِلَّا نَفْسَكَ وَحَرِّضِ الْمُؤْمِنِينَ عَسَى اللَّهُ
أَنْ يَكُفَّ بَأْسَ الَّذِينَ كَفَرُوا وَاللَّهُ أَشَدُّ بَأْسًا وَأَشَدُّ
تَنْكِيلًا ۝ مَنْ يَشْفَعْ شَفَاعَةً حَسَنَةً يَكُنْ لَهُ نَصِيبٌ
مِنْهَا وَمَنْ يَشْفَعْ شَفَاعَةً سَيِّئَةً يَكُنْ لَهُ كِفْلٌ مِنْهَا وَكَانَ
اللَّهُ عَلَىٰ كُلِّ شَيْءٍ مُقِيتًا ۝ وَإِذَا حُيِّيتُمْ بِتَحِيَّةٍ فَحَيُّوا بِأَحْسَنَ
مِنْهَا أَوْ رُدُّوهَا إِنَّ اللَّهَ كَانَ عَلَىٰ كُلِّ شَيْءٍ حَسِيبًا ۝

اللَّهُ لَا إِلَٰهَ إِلَّا هُوَ لَيَجْمَعَنَّكُمْ إِلَىٰ يَوْمِ الْقِيَامَةِ لَا رَيْبَ فِيهِ
وَمَنْ أَصْدَقُ مِنَ اللَّهِ حَدِيثًا ۝ فَمَا لَكُمْ فِي الْمُنَافِقِينَ فِئَتَيْنِ
وَاللَّهُ أَرْكَسَهُمْ بِمَا كَسَبُوا أَتُرِيدُونَ أَنْ تَهْدُوا مَنْ أَضَلَّ اللَّهُ
وَمَنْ يُضْلِلِ اللَّهُ فَلَنْ تَجِدَ لَهُ سَبِيلًا ۝ وَدُّوا لَوْ تَكْفُرُونَ
كَمَا كَفَرُوا فَتَكُونُونَ سَوَاءً فَلَا تَتَّخِذُوا مِنْهُمْ أَوْلِيَاءَ حَتَّىٰ
يُهَاجِرُوا فِي سَبِيلِ اللَّهِ فَإِنْ تَوَلَّوْا فَخُذُوهُمْ وَاقْتُلُوهُمْ
حَيْثُ وَجَدْتُمُوهُمْ وَلَا تَتَّخِذُوا مِنْهُمْ وَلِيًّا وَلَا نَصِيرًا ۝
إِلَّا الَّذِينَ يَصِلُونَ إِلَىٰ قَوْمٍ بَيْنَكُمْ وَبَيْنَهُمْ مِيثَاقٌ أَوْ
جَاءُوكُمْ حَصِرَتْ صُدُورُهُمْ أَنْ يُقَاتِلُوكُمْ أَوْ يُقَاتِلُوا
قَوْمَهُمْ وَلَوْ شَاءَ اللَّهُ لَسَلَّطَهُمْ عَلَيْكُمْ فَلَقَاتَلُوكُمْ فَإِنِ اعْتَزَلُوكُمْ
فَلَمْ يُقَاتِلُوكُمْ وَأَلْقَوْا إِلَيْكُمُ السَّلَمَ فَمَا جَعَلَ اللَّهُ لَكُمْ عَلَيْهِمْ
سَبِيلًا ۝ سَتَجِدُونَ آخَرِينَ يُرِيدُونَ أَنْ يَأْمَنُوكُمْ وَيَأْمَنُوا
قَوْمَهُمْ كُلَّمَا رُدُّوا إِلَى الْفِتْنَةِ أُرْكِسُوا فِيهَا فَإِنْ لَمْ يَعْتَزِلُوكُمْ
وَيُلْقُوا إِلَيْكُمُ السَّلَمَ وَيَكُفُّوا أَيْدِيَهُمْ فَخُذُوهُمْ وَاقْتُلُوهُمْ
حَيْثُ ثَقِفْتُمُوهُمْ وَأُولَٰئِكُمْ جَعَلْنَا لَكُمْ عَلَيْهِمْ سُلْطَانًا مُبِينًا ۝

وَمَا كَانَ لِمُؤْمِنٍ اَنْ يَّقْتُلَ مُؤْمِنًا اِلَّا خَطَـًٔا ۚ وَمَنْ قَتَلَ
مُؤْمِنًا خَطَـًٔا فَتَحْرِيْرُ رَقَبَةٍ مُّؤْمِنَةٍ وَّدِيَةٌ مُّسَلَّمَةٌ
اِلٰٓى اَهْلِهٖٓ اِلَّآ اَنْ يَّصَّدَّقُوْا ۚ فَاِنْ كَانَ مِنْ قَوْمٍ عَدُوٍّ لَّكُمْ
وَهُوَ مُؤْمِنٌ فَتَحْرِيْرُ رَقَبَةٍ مُّؤْمِنَةٍ ۗ وَاِنْ كَانَ مِنْ قَوْمٍ
بَيْنَكُمْ وَبَيْنَهُمْ مِّيْثَاقٌ فَدِيَةٌ مُّسَلَّمَةٌ اِلٰٓى اَهْلِهٖ
وَتَحْرِيْرُ رَقَبَةٍ مُّؤْمِنَةٍ ۚ فَمَنْ لَّمْ يَجِدْ فَصِيَامُ شَهْرَيْنِ
مُتَتَابِعَيْنِ تَوْبَةً مِّنَ اللّٰهِ ۗ وَكَانَ اللّٰهُ عَلِيْمًا حَكِيْمًا
• وَمَنْ يَّقْتُلْ مُؤْمِنًا مُّتَعَمِّدًا فَجَزَآؤُهٗ جَهَنَّمُ خَالِدًا
فِيْهَا وَغَضِبَ اللّٰهُ عَلَيْهِ وَلَعَنَهٗ وَاَعَدَّ لَهٗ
عَذَابًا عَظِيْمًا • يٰٓاَيُّهَا الَّذِيْنَ اٰمَنُوْٓا اِذَا ضَرَبْتُمْ
فِيْ سَبِيْلِ اللّٰهِ فَتَبَيَّنُوْا وَلَا تَقُوْلُوْا لِمَنْ اَلْقٰٓى اِلَيْكُمُ
السَّلٰمَ لَسْتَ مُؤْمِنًا ۚ تَبْتَغُوْنَ عَرَضَ الْحَيٰوةِ الدُّنْيَا
فَعِنْدَ اللّٰهِ مَغَانِمُ كَثِيْرَةٌ ۚ كَذٰلِكَ كُنْتُمْ
مِّنْ قَبْلُ فَمَنَّ اللّٰهُ عَلَيْكُمْ فَتَبَيَّنُوْا ۗ
اِنَّ اللّٰهَ كَانَ بِمَا تَعْمَلُوْنَ خَبِيْرًا •

لا يستوي

لَا يَسْتَوِي الْقٰعِدُوْنَ مِنَ الْمُؤْمِنِيْنَ غَيْرُ اُولِي الضَّرَرِ وَالْمُجٰهِدُوْنَ
فِيْ سَبِيْلِ اللّٰهِ بِاَمْوَالِهِمْ وَاَنْفُسِهِمْ ۗ فَضَّلَ اللّٰهُ الْمُجٰهِدِيْنَ
بِاَمْوَالِهِمْ وَاَنْفُسِهِمْ عَلَى الْقٰعِدِيْنَ دَرَجَةً ۗ وَكُلًّا وَّعَدَ اللّٰهُ الْحُسْنٰى ۚ
وَفَضَّلَ اللّٰهُ الْمُجٰهِدِيْنَ عَلَى الْقٰعِدِيْنَ اَجْرًا عَظِيْمًا • دَرَجٰتٍ
مِّنْهُ وَمَغْفِرَةً وَّرَحْمَةً ۗ وَكَانَ اللّٰهُ غَفُوْرًا رَّحِيْمًا • اِنَّ
الَّذِيْنَ تَوَفّٰىهُمُ الْمَلٰٓئِكَةُ ظَالِمِيْٓ اَنْفُسِهِمْ قَالُوْا فِيْمَ كُنْتُمْ ۗ قَالُوْا
كُنَّا مُسْتَضْعَفِيْنَ فِي الْاَرْضِ ۗ قَالُوْٓا اَلَمْ تَكُنْ اَرْضُ اللّٰهِ وَاسِعَةً
فَتُهَاجِرُوْا فِيْهَا ۗ فَاُولٰٓئِكَ مَاْوٰىهُمْ جَهَنَّمُ ۗ وَسَآءَتْ مَصِيْرًا •
اِلَّا الْمُسْتَضْعَفِيْنَ مِنَ الرِّجَالِ وَالنِّسَآءِ وَالْوِلْدَانِ لَا يَسْتَطِيْعُوْنَ
حِيْلَةً وَّلَا يَهْتَدُوْنَ سَبِيْلًا • فَاُولٰٓئِكَ عَسَى اللّٰهُ اَنْ يَّعْفُوَ عَنْهُمْ ۗ
وَكَانَ اللّٰهُ عَفُوًّا غَفُوْرًا • وَمَنْ يُّهَاجِرْ فِيْ سَبِيْلِ اللّٰهِ يَجِدْ فِي الْاَرْضِ
مُرٰغَمًا كَثِيْرًا وَّسَعَةً ۗ وَمَنْ يَّخْرُجْ مِنْ بَيْتِهٖ مُهَاجِرًا اِلَى اللّٰهِ وَرَسُوْلِهٖ
ثُمَّ يُدْرِكْهُ الْمَوْتُ فَقَدْ وَقَعَ اَجْرُهٗ عَلَى اللّٰهِ ۗ وَكَانَ اللّٰهُ غَفُوْرًا رَّحِيْمًا •
• وَاِذَا ضَرَبْتُمْ فِي الْاَرْضِ فَلَيْسَ عَلَيْكُمْ جُنَاحٌ اَنْ تَقْصُرُوْا مِنَ الصَّلٰوةِ
اِنْ خِفْتُمْ اَنْ يَّفْتِنَكُمُ الَّذِيْنَ كَفَرُوْا ۗ اِنَّ الْكٰفِرِيْنَ كَانُوْا لَكُمْ عَدُوًّا مُّبِيْنًا •

وَإِذَا كُنْتَ فِيهِمْ فَأَقَمْتَ لَهُمُ الصَّلٰوةَ فَلْتَقُمْ طَائِفَةٌ مِنْهُمْ مَعَكَ
وَلْيَأْخُذُوا أَسْلِحَتَهُمْ فَإِذَا سَجَدُوا فَلْيَكُونُوا مِنْ وَرَائِكُمْ
وَلْتَأْتِ طَائِفَةٌ أُخْرٰى لَمْ يُصَلُّوا فَلْيُصَلُّوا مَعَكَ وَلْيَأْخُذُوا
حِذْرَهُمْ وَأَسْلِحَتَهُمْ وَدَّ الَّذِينَ كَفَرُوا لَوْ تَغْفُلُونَ عَنْ
أَسْلِحَتِكُمْ وَأَمْتِعَتِكُمْ فَيَمِيلُونَ عَلَيْكُمْ مَيْلَةً وَاحِدَةً وَلَا
جُنَاحَ عَلَيْكُمْ إِنْ كَانَ بِكُمْ أَذًى مِنْ مَطَرٍ أَوْ كُنْتُمْ مَرْضٰى
أَنْ تَضَعُوا أَسْلِحَتَكُمْ وَخُذُوا حِذْرَكُمْ إِنَّ اللّٰهَ أَعَدَّ
لِلْكَافِرِينَ عَذَابًا مُهِينًا ● فَإِذَا قَضَيْتُمُ الصَّلٰوةَ فَاذْكُرُوا
اللّٰهَ قِيَامًا وَقُعُودًا وَعَلٰى جُنُوبِكُمْ فَإِذَا اطْمَأْنَنْتُمْ فَأَقِيمُوا
الصَّلٰوةَ إِنَّ الصَّلٰوةَ كَانَتْ عَلَى الْمُؤْمِنِينَ كِتَابًا مَوْقُوتًا ●
وَلَا تَهِنُوا فِي ابْتِغَاءِ الْقَوْمِ إِنْ تَكُونُوا تَأْلَمُونَ فَإِنَّهُمْ يَأْلَمُونَ
كَمَا تَأْلَمُونَ وَتَرْجُونَ مِنَ اللّٰهِ مَا لَا يَرْجُونَ وَكَانَ اللّٰهُ
عَلِيمًا حَكِيمًا ● إِنَّا أَنْزَلْنَا إِلَيْكَ الْكِتَابَ بِالْحَقِّ لِتَحْكُمَ
بَيْنَ النَّاسِ بِمَا أَرٰيكَ اللّٰهُ وَلَا تَكُنْ لِلْخَائِنِينَ خَصِيمًا
وَاسْتَغْفِرِ اللّٰهَ إِنَّ اللّٰهَ كَانَ غَفُورًا رَحِيمًا ●

وَلَا تُجَادِلْ

وَلَا تُجَادِلْ عَنِ الَّذِينَ يَخْتَانُونَ أَنْفُسَهُمْ إِنَّ اللّٰهَ لَا يُحِبُّ
مَنْ كَانَ خَوَّانًا أَثِيمًا ● يَسْتَخْفُونَ مِنَ النَّاسِ وَلَا
يَسْتَخْفُونَ مِنَ اللّٰهِ وَهُوَ مَعَهُمْ إِذْ يُبَيِّتُونَ مَا لَا
يَرْضٰى مِنَ الْقَوْلِ وَكَانَ اللّٰهُ بِمَا يَعْمَلُونَ مُحِيطًا ●
هٰأَنْتُمْ هٰؤُلَاءِ جَادَلْتُمْ عَنْهُمْ فِي الْحَيٰوةِ الدُّنْيَا
فَمَنْ يُجَادِلُ اللّٰهَ عَنْهُمْ يَوْمَ الْقِيٰمَةِ أَمْ مَنْ يَكُونُ
عَلَيْهِ وَكِيلًا ● وَمَنْ يَعْمَلْ سُوءًا أَوْ يَظْلِمْ نَفْسَهُ ثُمَّ
يَسْتَغْفِرِ اللّٰهَ يَجِدِ اللّٰهَ غَفُورًا رَحِيمًا ● وَمَنْ يَكْسِبْ
إِثْمًا فَإِنَّمَا يَكْسِبُهُ عَلٰى نَفْسِهِ وَكَانَ اللّٰهُ عَلِيمًا
حَكِيمًا ● وَمَنْ يَكْسِبْ خَطِيئَةً أَوْ إِثْمًا ثُمَّ يَرْمِ
بِهِ بَرِيئًا فَقَدِ احْتَمَلَ بُهْتَانًا وَإِثْمًا مُبِينًا ● وَلَوْلَا
فَضْلُ اللّٰهِ عَلَيْكَ وَرَحْمَتُهُ لَهَمَّتْ طَائِفَةٌ مِنْهُمْ أَنْ
يُضِلُّوكَ وَمَا يُضِلُّونَ إِلَّا أَنْفُسَهُمْ وَمَا يَضُرُّونَكَ
مِنْ شَيْءٍ وَأَنْزَلَ اللّٰهُ عَلَيْكَ الْكِتَابَ وَالْحِكْمَةَ وَعَلَّمَكَ
مَا لَمْ تَكُنْ تَعْلَمُ وَكَانَ فَضْلُ اللّٰهِ عَلَيْكَ عَظِيمًا ●

لا خير في كثير من نجويهم الا من امر بصدقة
او معروف او اصلاح بين الناس ومن يفعل ذلك
ابتغاء مرضات الله فسوف نؤتيه اجرا عظيما •
ومن يشاقق الرسول من بعد ما تبين له الهدى ويتبع
غير سبيل المؤمنين نوله ما تولى ونصله جهنم وساءت
مصيرا • ان الله لا يغفر ان يشرك به ويغفر ما دون
ذلك لمن يشاء ومن يشرك بالله فقد ضل ضلالا
بعيدا • ان يدعون من دونه الا اناثا وان يدعون
الا شيطانا مريدا لعنه الله وقال لاتخذن من عبا
دك نصيبا مفروضا • ولاضلنهم ولامنينهم
ولامرنهم فليبتكن اذان الانعام ولامرنهم
فليغيرن خلق الله ومن يتخذ الشيطان وليا
من دون الله فقد خسر خسرانا مبينا • يعدهم
ويمنيهم وما يعدهم الشيطان الا غرورا •
اولئك ماويهم جهنم ولا يجدون عنها محيصا •

والذين

والذين امنوا وعملوا الصالحات سندخلهم جنات تجري
من تحتها الانهار خالدين فيها ابدا وعد الله حقا و
من اصدق من الله قيلا • ليس بامانيكم ولا اماني
اهل الكتاب من يعمل سوءا يجز به ولا يجد له من
دون الله وليا ولا نصيرا • ومن يعمل من الصالحات
من ذكر او انثى وهو مؤمن فاولئك يدخلون
الجنة ولا يظلمون نقيرا • ومن احسن دينا ممن
اسلم وجهه لله وهو محسن واتبع ملة ابراهيم
حنيفا واتخذ الله ابراهيم خليلا • ولله ما في السموات
وما في الارض وكان الله بكل شيء محيطا • ويستفتونك
في النساء قل الله يفتيكم فيهن وما يتلى
عليكم في الكتاب في يتامى النساء اللاتي لا تؤتو
نهن ما كتب لهن وترغبون ان تنكحوهن و
المستضعفين من الولدان وان تقوموا لليتامى
بالقسط وما تفعلوا من خير فان الله كان به عليما •

وَإِنِ امْرَأَةٌ خَافَتْ مِنْ بَعْلِهَا نُشُوزًا أَوْ إِعْرَاضًا فَلَا جُنَاحَ
عَلَيْهِمَا أَنْ يُصْلِحَا بَيْنَهُمَا صُلْحًا وَالصُّلْحُ خَيْرٌ وَأُحْضِرَتِ
الْأَنْفُسُ الشُّحَّ وَإِنْ تُحْسِنُوا وَتَتَّقُوا فَإِنَّ اللَّهَ كَانَ بِمَا
تَعْمَلُونَ خَبِيرًا ۝ وَلَنْ تَسْتَطِيعُوا أَنْ تَعْدِلُوا بَيْنَ النِّسَاءِ
وَلَوْ حَرَصْتُمْ فَلَا تَمِيلُوا كُلَّ الْمَيْلِ فَتَذَرُوهَا كَالْمُعَلَّقَةِ وَإِنْ
تُصْلِحُوا وَتَتَّقُوا فَإِنَّ اللَّهَ كَانَ غَفُورًا رَحِيمًا ۝ وَإِنْ
يَتَفَرَّقَا يُغْنِ اللَّهُ كُلًّا مِنْ سَعَتِهِ وَكَانَ اللَّهُ وَاسِعًا
حَكِيمًا ۝ وَلِلَّهِ مَا فِي السَّمَاوَاتِ وَمَا فِي الْأَرْضِ وَلَقَدْ
وَصَّيْنَا الَّذِينَ أُوتُوا الْكِتَابَ مِنْ قَبْلِكُمْ وَإِيَّاكُمْ
أَنِ اتَّقُوا اللَّهَ وَإِنْ تَكْفُرُوا فَإِنَّ لِلَّهِ مَا فِي السَّمَاوَاتِ
وَمَا فِي الْأَرْضِ وَكَانَ اللَّهُ غَنِيًّا حَمِيدًا ۝ وَلِلَّهِ مَا فِي
السَّمَاوَاتِ وَمَا فِي الْأَرْضِ وَكَفَى بِاللَّهِ وَكِيلًا ۝ إِنْ يَشَأْ
يُذْهِبْكُمْ أَيُّهَا النَّاسُ وَيَأْتِ بِآخَرِينَ وَكَانَ اللَّهُ عَلَى
ذَلِكَ قَدِيرًا ۝ مَنْ كَانَ يُرِيدُ ثَوَابَ الدُّنْيَا فَعِنْدَ اللَّهِ
ثَوَابُ الدُّنْيَا وَالْآخِرَةِ وَكَانَ اللَّهُ سَمِيعًا بَصِيرًا ۝

يَا أَيُّهَا

يَا أَيُّهَا الَّذِينَ آمَنُوا كُونُوا قَوَّامِينَ بِالْقِسْطِ شُهَدَاءَ لِلَّهِ
وَلَوْ عَلَى أَنْفُسِكُمْ أَوِ الْوَالِدَيْنِ وَالْأَقْرَبِينَ إِنْ يَكُنْ غَنِيًّا
أَوْ فَقِيرًا فَاللَّهُ أَوْلَى بِهِمَا فَلَا تَتَّبِعُوا الْهَوَى أَنْ تَعْدِلُوا
وَإِنْ تَلْوُوا أَوْ تُعْرِضُوا فَإِنَّ اللَّهَ كَانَ بِمَا تَعْمَلُونَ خَبِيرًا
۝ يَا أَيُّهَا الَّذِينَ آمَنُوا آمِنُوا بِاللَّهِ وَرَسُولِهِ وَالْكِتَابِ
الَّذِي نَزَّلَ عَلَى رَسُولِهِ وَالْكِتَابِ الَّذِي أَنْزَلَ مِنْ قَبْلُ وَمَنْ يَكْفُرْ
بِاللَّهِ وَمَلَائِكَتِهِ وَكُتُبِهِ وَرُسُلِهِ وَالْيَوْمِ الْآخِرِ فَقَدْ ضَلَّ
ضَلَالًا بَعِيدًا ۝ إِنَّ الَّذِينَ آمَنُوا ثُمَّ كَفَرُوا ثُمَّ آمَنُوا ثُمَّ
كَفَرُوا ثُمَّ ازْدَادُوا كُفْرًا لَمْ يَكُنِ اللَّهُ لِيَغْفِرَ لَهُمْ وَلَا لِيَهْدِيَهُمْ
سَبِيلًا ۝ بَشِّرِ الْمُنَافِقِينَ بِأَنَّ لَهُمْ عَذَابًا أَلِيمًا ۝ الَّذِينَ
يَتَّخِذُونَ الْكَافِرِينَ أَوْلِيَاءَ مِنْ دُونِ الْمُؤْمِنِينَ أَيَبْتَغُونَ
عِنْدَهُمُ الْعِزَّةَ فَإِنَّ الْعِزَّةَ لِلَّهِ جَمِيعًا ۝ وَقَدْ نَزَّلَ عَلَيْكُمْ
فِي الْكِتَابِ أَنْ إِذَا سَمِعْتُمْ آيَاتِ اللَّهِ يُكْفَرُ بِهَا وَيُسْتَهْزَأُ
بِهَا فَلَا تَقْعُدُوا مَعَهُمْ حَتَّى يَخُوضُوا فِي حَدِيثٍ غَيْرِهِ إِنَّكُمْ
إِذًا مِثْلُهُمْ إِنَّ اللَّهَ جَامِعُ الْمُنَافِقِينَ وَالْكَافِرِينَ فِي

الَّذِينَ يَتَرَبَّصُونَ بِكُمْ فَإِنْ كَانَ لَكُمْ فَتْحٌ مِنَ اللَّهِ قَالُوا أَلَمْ
نَكُنْ مَعَكُمْ وَإِنْ كَانَ لِلْكَافِرِينَ نَصِيبٌ قَالُوا أَلَمْ نَسْتَحْوِذْ
عَلَيْكُمْ وَنَمْنَعْكُمْ مِنَ الْمُؤْمِنِينَ فَاللَّهُ يَحْكُمُ بَيْنَكُمْ يَوْمَ
الْقِيَامَةِ وَلَنْ يَجْعَلَ اللَّهُ لِلْكَافِرِينَ عَلَى الْمُؤْمِنِينَ سَبِيلًا ●
إِنَّ الْمُنَافِقِينَ يُخَادِعُونَ اللَّهَ وَهُوَ خَادِعُهُمْ وَإِذَا قَامُوا
إِلَى الصَّلَاةِ قَامُوا كُسَالَىٰ يُرَاءُونَ النَّاسَ وَلَا يَذْكُرُونَ
اللَّهَ إِلَّا قَلِيلًا ● مُذَبْذَبِينَ بَيْنَ ذَٰلِكَ لَا إِلَىٰ هَٰؤُلَاءِ وَلَا
إِلَىٰ هَٰؤُلَاءِ وَمَنْ يُضْلِلِ اللَّهُ فَلَنْ تَجِدَ لَهُ سَبِيلًا ●
يَا أَيُّهَا الَّذِينَ آمَنُوا لَا تَتَّخِذُوا الْكَافِرِينَ أَوْلِيَاءَ مِنْ دُونِ
الْمُؤْمِنِينَ أَتُرِيدُونَ أَنْ تَجْعَلُوا لِلَّهِ عَلَيْكُمْ سُلْطَانًا مُبِينًا
● إِنَّ الْمُنَافِقِينَ فِي الدَّرْكِ الْأَسْفَلِ مِنَ النَّارِ وَلَنْ تَجِدَ
لَهُمْ نَصِيرًا ● إِلَّا الَّذِينَ تَابُوا وَأَصْلَحُوا وَاعْتَصَمُوا بِاللَّهِ
وَأَخْلَصُوا دِينَهُمْ لِلَّهِ فَأُولَٰئِكَ مَعَ الْمُؤْمِنِينَ وَسَوْفَ
يُؤْتِ اللَّهُ الْمُؤْمِنِينَ أَجْرًا عَظِيمًا ● مَا يَفْعَلُ اللَّهُ بِعَذَابِكُمْ
إِنْ شَكَرْتُمْ وَآمَنْتُمْ وَكَانَ اللَّهُ شَاكِرًا عَلِيمًا ●

لا يحب

لَا يُحِبُّ اللَّهُ الْجَهْرَ بِالسُّوءِ مِنَ الْقَوْلِ إِلَّا مَنْ ظُلِمَ وَكَانَ
اللَّهُ سَمِيعًا عَلِيمًا ● إِنْ تُبْدُوا خَيْرًا أَوْ تُخْفُوهُ أَوْ تَعْفُوا
عَنْ سُوءٍ فَإِنَّ اللَّهَ كَانَ عَفُوًّا قَدِيرًا ● إِنَّ الَّذِينَ يَكْفُرُونَ
بِاللَّهِ وَرُسُلِهِ وَيُرِيدُونَ أَنْ يُفَرِّقُوا بَيْنَ اللَّهِ وَرُسُلِهِ وَ
يَقُولُونَ نُؤْمِنُ بِبَعْضٍ وَنَكْفُرُ بِبَعْضٍ وَيُرِيدُونَ أَنْ يَتَّخِذُوا
بَيْنَ ذَٰلِكَ سَبِيلًا ● أُولَٰئِكَ هُمُ الْكَافِرُونَ حَقًّا وَأَعْتَدْنَا
لِلْكَافِرِينَ عَذَابًا مُهِينًا ● وَالَّذِينَ آمَنُوا بِاللَّهِ وَرُسُلِهِ وَلَمْ
يُفَرِّقُوا بَيْنَ أَحَدٍ مِنْهُمْ أُولَٰئِكَ سَوْفَ يُؤْتِيهِمْ أُجُورَهُمْ
وَكَانَ اللَّهُ غَفُورًا رَحِيمًا ● يَسْأَلُكَ أَهْلُ الْكِتَابِ أَنْ تُنَزِّلَ
عَلَيْهِمْ كِتَابًا مِنَ السَّمَاءِ فَقَدْ سَأَلُوا مُوسَىٰ أَكْبَرَ مِنْ ذَٰلِكَ
فَقَالُوا أَرِنَا اللَّهَ جَهْرَةً فَأَخَذَتْهُمُ الصَّاعِقَةُ بِظُلْمِهِمْ ثُمَّ
اتَّخَذُوا الْعِجْلَ مِنْ بَعْدِ مَا جَاءَتْهُمُ الْبَيِّنَاتُ فَعَفَوْنَا
عَنْ ذَٰلِكَ وَآتَيْنَا مُوسَىٰ سُلْطَانًا مُبِينًا ● وَرَفَعْنَا فَوْقَهُمُ
الطُّورَ بِمِيثَاقِهِمْ وَقُلْنَا لَهُمُ ادْخُلُوا الْبَابَ سُجَّدًا وَقُلْنَا
لَهُمْ لَا تَعْدُوا فِي السَّبْتِ وَأَخَذْنَا مِنْهُمْ مِيثَاقًا غَلِيظًا ●

عشر

فبما نقضهم ميثاقهم وكفرهم بآيات الله وقتلهم الأنبياء
بغير حق وقولهم قلوبنا غلف بل طبع الله عليها بكفرهم
فلا يؤمنون إلا قليلا وبكفرهم وقولهم على مريم بهتانا عظيما
• وقولهم إنا قتلنا المسيح عيسى بن مريم رسول الله وما
قتلوه وما صلبوه ولكن شبه لهم وإن الذين اختلفوا فيه
لفي شك منه ما لهم به من علم إلا اتباع الظن وما قتلوه يقينا
بل رفعه الله إليه وكان الله عزيزا حكيما • وإن من أهل
الكتاب إلا ليؤمنن به قبل موته ويوم القيمة يكون
عليهم شهيدا • فبظلم من الذين هادوا حرمنا عليهم
طيبات أحلت لهم وبصدهم عن سبيل الله كثيرا
وأخذهم الربوا وقد نهوا عنه وأكلهم أموال الناس بالـ
لباطل وأعتدنا للكافرين منهم عذابا أليما • لكن الراسخون
في العلم منهم والمؤمنون يؤمنون بما أنزل إليك وما أنزل
من قبلك والمقيمين الصلوة والمؤتون الزكوة والمؤمنون
بالله واليوم الآخر أولئك سنؤتيهم أجرا عظيما •

إنا أوحينا إليك كما أوحينا إلى نوح والنبيين من بعده
وأوحينا إلى إبراهيم وإسمعيل وإسحق ويعقوب
والأسباط وعيسى وأيوب ويونس وهرون و
سليمان وآتينا داود زبورا • ورسلا قد قصصناهم
عليك من قبل ورسلا لم نقصصهم عليك وكلم الله
موسى تكليما • رسلا مبشرين ومنذرين لئلا يكون
للناس على الله حجة بعد الرسل وكان الله عزيزا حكيما
• لكن الله يشهد بما أنزل إليك أنزله بعلمه والملئكة
يشهدون وكفى بالله شهيدا • إن الذين كفروا وصدوا
عن سبيل الله قد ضلوا ضلالا بعيدا • إن الذين
كفروا وظلموا لم يكن الله ليغفر لهم ولا ليهديهم طريقا
• إلا طريق جهنم خلدين فيها أبدا وكان ذلك على الله
يسيرا • يا أيها الناس قد جاءكم الرسول بالحق
من ربكم فآمنوا خيرا لكم وإن تكفروا فإن لله ما في
السموت والأرض وكان الله عليما حكيما •

يَا أَهْلَ الْكِتَابِ لَا تَغْلُوا فِي دِينِكُمْ وَلَا تَقُولُوا عَلَى اللَّهِ إِلَّا
الْحَقَّ إِنَّمَا الْمَسِيحُ عِيسَى ابْنُ مَرْيَمَ رَسُولُ اللَّهِ وَكَلِمَتُهُ
أَلْقَاهَا إِلَى مَرْيَمَ وَرُوحٌ مِنْهُ فَآمِنُوا بِاللَّهِ وَرُسُلِهِ
وَلَا تَقُولُوا ثَلَاثَةٌ انْتَهُوا خَيْرًا لَكُمْ إِنَّمَا اللَّهُ إِلَهٌ وَاحِدٌ
سُبْحَانَهُ أَنْ يَكُونَ لَهُ وَلَدٌ لَهُ مَا فِي السَّمَاوَاتِ وَمَا
فِي الْأَرْضِ وَكَفَى بِاللَّهِ وَكِيلًا ● لَنْ يَسْتَنْكِفَ الْمَسِيحُ
أَنْ يَكُونَ عَبْدًا لِلَّهِ وَلَا الْمَلَائِكَةُ الْمُقَرَّبُونَ ● وَمَنْ
يَسْتَنْكِفْ عَنْ عِبَادَتِهِ وَيَسْتَكْبِرْ فَسَيَحْشُرُهُمْ إِلَيْهِ
جَمِيعًا ● فَأَمَّا الَّذِينَ آمَنُوا وَعَمِلُوا الصَّالِحَاتِ فَيُوَفِّيهِمْ
أُجُورَهُمْ وَيَزِيدُهُمْ مِنْ فَضْلِهِ وَأَمَّا الَّذِينَ اسْتَنْكَفُوا
وَاسْتَكْبَرُوا فَيُعَذِّبُهُمْ عَذَابًا أَلِيمًا ● وَلَا يَجِدُونَ لَهُمْ
مِنْ دُونِ اللَّهِ وَلِيًّا وَلَا نَصِيرًا ● يَا أَيُّهَا النَّاسُ قَدْ جَاءَكُمْ
بُرْهَانٌ مِنْ رَبِّكُمْ وَأَنْزَلْنَا إِلَيْكُمْ نُورًا مُبِينًا ● ●
فَأَمَّا الَّذِينَ آمَنُوا بِاللَّهِ وَاعْتَصَمُوا بِهِ فَسَيُدْخِلُهُمْ
فِي رَحْمَةٍ مِنْهُ وَفَضْلٍ وَيَهْدِيهِمْ إِلَيْهِ صِرَاطًا مُسْتَقِيمًا ●

يَسْتَفْتُونَكَ قُلِ اللَّهُ يُفْتِيكُمْ فِي الْكَلَالَةِ إِنِ امْرُؤٌ هَلَكَ لَيْسَ
لَهُ وَلَدٌ وَلَهُ أُخْتٌ فَلَهَا نِصْفُ مَا تَرَكَ وَهُوَ يَرِثُهَا
إِنْ لَمْ يَكُنْ لَهَا وَلَدٌ فَإِنْ كَانَتَا اثْنَتَيْنِ فَلَهُمَا الثُّلُثَانِ مِمَّا
تَرَكَ وَإِنْ كَانُوا إِخْوَةً رِجَالًا وَنِسَاءً فَلِلذَّكَرِ مِثْلُ حَظِّ
الْأُنْثَيَيْنِ يُبَيِّنُ اللَّهُ لَكُمْ أَنْ تَضِلُّوا وَاللَّهُ بِكُلِّ شَيْءٍ عَلِيمٌ ●

سورة المائدة مدنية وهي مائة وعشرون آية

بِسْمِ اللَّهِ الرَّحْمَنِ الرَّحِيمِ

يَا أَيُّهَا الَّذِينَ آمَنُوا أَوْفُوا بِالْعُقُودِ أُحِلَّتْ لَكُمْ بَهِيمَةُ الْأَنْعَامِ
إِلَّا مَا يُتْلَى عَلَيْكُمْ غَيْرَ مُحِلِّي الصَّيْدِ وَأَنْتُمْ حُرُمٌ إِنَّ اللَّهَ
يَحْكُمُ مَا يُرِيدُ ● يَا أَيُّهَا الَّذِينَ آمَنُوا لَا تُحِلُّوا شَعَائِرَ اللَّهِ
وَلَا الشَّهْرَ الْحَرَامَ وَلَا الْهَدْيَ وَلَا الْقَلَائِدَ وَلَا آمِّينَ الْبَيْتَ
الْحَرَامَ يَبْتَغُونَ فَضْلًا مِنْ رَبِّهِمْ وَرِضْوَانًا وَإِذَا حَلَلْتُمْ
فَاصْطَادُوا وَلَا يَجْرِمَنَّكُمْ شَنَآنُ قَوْمٍ أَنْ صَدُّوكُمْ عَنِ الْمَسْجِدِ
الْحَرَامِ أَنْ تَعْتَدُوا وَتَعَاوَنُوا عَلَى الْبِرِّ وَالتَّقْوَى وَلَا تَعَاوَنُوا
عَلَى الْإِثْمِ وَالْعُدْوَانِ وَاتَّقُوا اللَّهَ إِنَّ اللَّهَ شَدِيدُ الْعِقَابِ ●

حُرِّمَتْ عَلَيْكُمُ الْمَيْتَةُ وَالدَّمُ وَلَحْمُ الْخِنْزِيرِ وَمَا أُهِلَّ لِغَيْرِ اللَّهِ
بِهِ وَالْمُنْخَنِقَةُ وَالْمَوْقُوذَةُ وَالْمُتَرَدِّيَةُ وَالنَّطِيحَةُ وَمَا أَكَلَ
السَّبُعُ إِلَّا مَا ذَكَّيْتُمْ وَمَا ذُبِحَ عَلَى النُّصُبِ وَأَنْ تَسْتَقْسِمُوا
بِالْأَزْلَامِ ذَٰلِكُمْ فِسْقٌ الْيَوْمَ يَئِسَ الَّذِينَ كَفَرُوا مِنْ دِينِكُمْ فَلَا
تَخْشَوْهُمْ وَاخْشَوْنِ الْيَوْمَ أَكْمَلْتُ لَكُمْ دِينَكُمْ وَأَتْمَمْتُ
عَلَيْكُمْ نِعْمَتِي وَرَضِيتُ لَكُمُ الْإِسْلَامَ دِينًا فَمَنِ اضْطُرَّ
فِي مَخْمَصَةٍ غَيْرَ مُتَجَانِفٍ لِإِثْمٍ فَإِنَّ اللَّهَ غَفُورٌ رَحِيمٌ
• يَسْأَلُونَكَ مَاذَا أُحِلَّ لَهُمْ قُلْ أُحِلَّ لَكُمُ الطَّيِّبَاتُ وَ
مَا عَلَّمْتُمْ مِنَ الْجَوَارِحِ مُكَلِّبِينَ تُعَلِّمُونَهُنَّ مِمَّا عَلَّمَكُمُ اللَّهُ
فَكُلُوا مِمَّا أَمْسَكْنَ عَلَيْكُمْ وَاذْكُرُوا اسْمَ اللَّهِ عَلَيْهِ وَاتَّقُوا
اللَّهَ إِنَّ اللَّهَ سَرِيعُ الْحِسَابِ • الْيَوْمَ أُحِلَّ لَكُمُ الطَّيِّبَاتُ
وَطَعَامُ الَّذِينَ أُوتُوا الْكِتَابَ حِلٌّ لَكُمْ وَطَعَامُكُمْ حِلٌّ لَهُمْ وَالْمُحْصَنَاتُ
مِنَ الْمُؤْمِنَاتِ وَالْمُحْصَنَاتُ مِنَ الَّذِينَ أُوتُوا الْكِتَابَ مِنْ قَبْلِكُمْ
إِذَا آتَيْتُمُوهُنَّ أُجُورَهُنَّ مُحْصِنِينَ غَيْرَ مُسَافِحِينَ وَلَا مُتَّخِذِي
وَمَنْ يَكْفُرْ بِالْإِيمَانِ فَقَدْ حَبِطَ عَمَلُهُ وَهُوَ فِي الْآخِرَةِ مِنَ الْخَاسِرِينَ •

يَا أَيُّهَا الَّذِينَ آمَنُوا إِذَا قُمْتُمْ إِلَى الصَّلَاةِ فَاغْسِلُوا
وُجُوهَكُمْ وَأَيْدِيَكُمْ إِلَى الْمَرَافِقِ وَامْسَحُوا بِرُءُوسِكُمْ
وَأَرْجُلَكُمْ إِلَى الْكَعْبَيْنِ وَإِنْ كُنْتُمْ جُنُبًا فَاطَّهَّرُوا
وَإِنْ كُنْتُمْ مَرْضَىٰ أَوْ عَلَىٰ سَفَرٍ أَوْ جَاءَ أَحَدٌ مِنْكُمْ
مِنَ الْغَائِطِ أَوْ لَامَسْتُمُ النِّسَاءَ فَلَمْ تَجِدُوا مَاءً
فَتَيَمَّمُوا صَعِيدًا طَيِّبًا فَامْسَحُوا بِوُجُوهِكُمْ وَأَيْدِيكُمْ
مِنْهُ مَا يُرِيدُ اللَّهُ لِيَجْعَلَ عَلَيْكُمْ مِنْ حَرَجٍ وَلَٰكِنْ يُرِيدُ
لِيُطَهِّرَكُمْ وَلِيُتِمَّ نِعْمَتَهُ عَلَيْكُمْ لَعَلَّكُمْ تَشْكُرُونَ •
وَاذْكُرُوا نِعْمَةَ اللَّهِ عَلَيْكُمْ وَمِيثَاقَهُ الَّذِي وَاثَقَكُمْ
بِهِ إِذْ قُلْتُمْ سَمِعْنَا وَأَطَعْنَا وَاتَّقُوا اللَّهَ إِنَّ اللَّهَ
عَلِيمٌ بِذَاتِ الصُّدُورِ • يَا أَيُّهَا الَّذِينَ آمَنُوا كُونُوا
قَوَّامِينَ لِلَّهِ شُهَدَاءَ بِالْقِسْطِ وَلَا يَجْرِمَنَّكُمْ شَنَآنُ
قَوْمٍ عَلَىٰ أَلَّا تَعْدِلُوا اعْدِلُوا هُوَ أَقْرَبُ لِلتَّقْوَىٰ وَاتَّقُوا
اللَّهَ إِنَّ اللَّهَ خَبِيرٌ بِمَا تَعْمَلُونَ • وَعَدَ اللَّهُ الَّذِينَ
آمَنُوا وَعَمِلُوا الصَّالِحَاتِ لَهُمْ مَغْفِرَةٌ وَأَجْرٌ عَظِيمٌ •

وَالَّذِينَ كَفَرُوا وَكَذَّبُوا بِآيَاتِنَا أُولَٰئِكَ أَصْحَابُ
الْجَحِيمِ ۝ يَا أَيُّهَا الَّذِينَ آمَنُوا اذْكُرُوا نِعْمَتَ اللَّهِ
عَلَيْكُمْ إِذْ هَمَّ قَوْمٌ أَنْ يَبْسُطُوا إِلَيْكُمْ أَيْدِيَهُمْ
فَكَفَّ أَيْدِيَهُمْ عَنْكُمْ وَاتَّقُوا اللَّهَ وَعَلَى اللَّهِ
فَلْيَتَوَكَّلِ الْمُؤْمِنُونَ ۝ وَلَقَدْ أَخَذَ اللَّهُ مِيثَاقَ
بَنِي إِسْرَائِيلَ وَبَعَثْنَا مِنْهُمُ اثْنَيْ عَشَرَ نَقِيبًا ۝
وَقَالَ اللَّهُ إِنِّي مَعَكُمْ لَئِنْ أَقَمْتُمُ الصَّلَاةَ وَ
آتَيْتُمُ الزَّكَاةَ وَآمَنْتُمْ بِرُسُلِي وَعَزَّرْتُمُوهُمْ
وَأَقْرَضْتُمُ اللَّهَ قَرْضًا حَسَنًا لَأُكَفِّرَنَّ عَنْكُمْ سَيِّئَاتِكُمْ
وَلَأُدْخِلَنَّكُمْ جَنَّاتٍ تَجْرِي مِنْ تَحْتِهَا الْأَنْهَارُ
فَمَنْ كَفَرَ بَعْدَ ذَٰلِكَ مِنْكُمْ فَقَدْ ضَلَّ سَوَاءَ السَّبِيلِ ۝
فَبِمَا نَقْضِهِمْ مِيثَاقَهُمْ لَعَنَّاهُمْ وَجَعَلْنَا قُلُوبَهُمْ
قَاسِيَةً يُحَرِّفُونَ الْكَلِمَ عَنْ مَوَاضِعِهِ وَنَسُوا حَظًّا
مِمَّا ذُكِّرُوا بِهِ وَلَا تَزَالُ تَطَّلِعُ عَلَىٰ خَائِنَةٍ مِنْهُمْ إِلَّا قَلِيلًا
مِنْهُمْ فَاعْفُ عَنْهُمْ وَاصْفَحْ إِنَّ اللَّهَ يُحِبُّ الْمُحْسِنِينَ ۝

ومن

نصارای خذ

حظاً مما

وَمِنَ الَّذِينَ قَالُوا إِنَّا نَصَارَىٰ أَخَذْنَا مِيثَاقَهُمْ
فَنَسُوا حَظًّا مِمَّا ذُكِّرُوا بِهِ فَأَغْرَيْنَا بَيْنَهُمُ الْعَدَاوَةَ
وَالْبَغْضَاءَ إِلَىٰ يَوْمِ الْقِيَامَةِ وَسَوْفَ يُنَبِّئُهُمُ
اللَّهُ بِمَا كَانُوا يَصْنَعُونَ ۝ يَا أَهْلَ الْكِتَابِ
قَدْ جَاءَكُمْ رَسُولُنَا يُبَيِّنُ لَكُمْ كَثِيرًا مِمَّا كُنْتُمْ
تُخْفُونَ مِنَ الْكِتَابِ وَيَعْفُو عَنْ كَثِيرٍ ۝
قَدْ جَاءَكُمْ مِنَ اللَّهِ نُورٌ وَكِتَابٌ مُبِينٌ ۝
يَهْدِي بِهِ اللَّهُ مَنِ اتَّبَعَ رِضْوَانَهُ سُبُلَ السَّلَامِ
وَيُخْرِجُهُمْ مِنَ الظُّلُمَاتِ إِلَى النُّورِ بِإِذْنِهِ وَ
يَهْدِيهِمْ إِلَىٰ صِرَاطٍ مُسْتَقِيمٍ ۝ لَقَدْ كَفَرَ
الَّذِينَ قَالُوا إِنَّ اللَّهَ هُوَ الْمَسِيحُ ابْنُ مَرْيَمَ قُلْ
فَمَنْ يَمْلِكُ مِنَ اللَّهِ شَيْئًا إِنْ أَرَادَ أَنْ يُهْلِكَ
الْمَسِيحَ ابْنَ مَرْيَمَ وَأُمَّهُ وَمَنْ فِي الْأَرْضِ جَمِيعًا ۝
وَلِلَّهِ مُلْكُ السَّمَاوَاتِ وَالْأَرْضِ وَمَا بَيْنَهُمَا يَخْلُقُ
مَا يَشَاءُ وَاللَّهُ عَلَىٰ كُلِّ شَيْءٍ قَدِيرٌ ۝

وَقَالَتِ الْيَهُودُ وَالنَّصَارٰى نَحْنُ أَبْنٰٓؤُا اللّٰهِ وَأَحِبَّٰٓؤُهُۥ ۚ قُلْ
فَلِمَ يُعَذِّبُكُم بِذُنُوبِكُم ۖ بَلْ أَنتُم بَشَرٌ مِّمَّنْ خَلَقَ ۚ يَغْفِرُ
لِمَن يَشَآءُ وَيُعَذِّبُ مَن يَشَآءُ ۚ وَلِلّٰهِ مُلْكُ ٱلسَّمٰوٰتِ وَٱلْأَرْضِ
وَمَا بَيْنَهُمَا ۖ وَإِلَيْهِ ٱلْمَصِيرُ ۝ يٰٓأَهْلَ ٱلْكِتٰبِ قَدْ جَآءَكُمْ
رَسُولُنَا يُبَيِّنُ لَكُمْ عَلٰى فَتْرَةٍ مِّنَ ٱلرُّسُلِ أَن تَقُولُوا۟ مَا
جَآءَنَا مِنۢ بَشِيرٍ وَلَا نَذِيرٍ ۖ فَقَدْ جَآءَكُم بَشِيرٌ وَنَذِيرٌ ۗ
وَٱللّٰهُ عَلٰى كُلِّ شَىْءٍ قَدِيرٌ ۝ وَإِذْ قَالَ مُوسٰى لِقَوْمِهِۦ يٰقَوْمِ
ٱذْكُرُوا۟ نِعْمَةَ ٱللّٰهِ عَلَيْكُمْ إِذْ جَعَلَ فِيكُمْ أَنۢبِيَآءَ وَجَعَلَكُم
مُّلُوكًا وَءَاتٰىكُم مَّا لَمْ يُؤْتِ أَحَدًا مِّنَ ٱلْعٰلَمِينَ ۝ يٰقَوْمِ
ٱدْخُلُوا۟ ٱلْأَرْضَ ٱلْمُقَدَّسَةَ ٱلَّتِى كَتَبَ ٱللّٰهُ لَكُمْ وَلَا تَرْتَدُّوا۟
عَلٰٓى أَدْبَٰرِكُمْ فَتَنقَلِبُوا۟ خٰسِرِينَ ۝ قَالُوا۟ يٰمُوسَىٰٓ إِنَّ فِيهَا
قَوْمًا جَّبَّارِينَ وَإِنَّا لَن نَّدْخُلَهَا حَتّٰى يَخْرُجُوا۟ مِنْهَا ۖ
فَإِن يَخْرُجُوا۟ مِنْهَا فَإِنَّا دٰخِلُونَ ۝ قَالَ رَجُلَانِ مِنَ ٱلَّذِينَ
يَخَافُونَ أَنْعَمَ ٱللّٰهُ عَلَيْهِمَا ٱدْخُلُوا۟ عَلَيْهِمُ ٱلْبَابَ فَإِذَا دَخَلْتُمُوهُ
فَإِنَّكُمْ غٰلِبُونَ وَعَلَى ٱللّٰهِ فَتَوَكَّلُوٓا۟ إِن كُنتُم مُّؤْمِنِينَ ۝

قالوا

قَالُوا۟ يٰمُوسَىٰٓ إِنَّا لَن نَّدْخُلَهَآ أَبَدًا مَّا دَامُوا۟ فِيهَا فَٱذْهَبْ
أَنتَ وَرَبُّكَ فَقَٰتِلَآ إِنَّا هٰهُنَا قٰعِدُونَ ۝ قَالَ رَبِّ
إِنِّى لَآ أَمْلِكُ إِلَّا نَفْسِى وَأَخِى فَٱفْرُقْ بَيْنَنَا وَبَيْنَ ٱلْقَوْمِ
ٱلْفٰسِقِينَ ۝ قَالَ فَإِنَّهَا مُحَرَّمَةٌ عَلَيْهِمْ أَرْبَعِينَ سَنَةً ۖ
يَتِيهُونَ فِى ٱلْأَرْضِ ۗ فَلَا تَأْسَ عَلَى ٱلْقَوْمِ ٱلْفٰسِقِينَ
۝ وَٱتْلُ عَلَيْهِمْ نَبَأَ ٱبْنَىْ ءَادَمَ بِٱلْحَقِّ ۘ إِذْ قَرَّبَا قُرْبَانًا فَتُقُبِّلَ
مِنْ أَحَدِهِمَا وَلَمْ يُتَقَبَّلْ مِنَ ٱلْءَاخَرِ ۚ قَالَ لَأَقْتُلَنَّكَ ۖ قَالَ
إِنَّمَا يَتَقَبَّلُ ٱللّٰهُ مِنَ ٱلْمُتَّقِينَ ۝ لَئِنۢ بَسَطتَ إِلَىَّ يَدَكَ
لِتَقْتُلَنِى مَآ أَنَا۠ بِبَاسِطٍ يَدِىَ إِلَيْكَ لِأَقْتُلَكَ ۖ إِنِّىٓ أَخَافُ ٱللّٰهَ
رَبَّ ٱلْعٰلَمِينَ ۝ إِنِّىٓ أُرِيدُ أَن تَبُوٓأَ بِإِثْمِى وَإِثْمِكَ
فَتَكُونَ مِنْ أَصْحٰبِ ٱلنَّارِ ۚ وَذٰلِكَ جَزَٰٓؤُا۟ ٱلظّٰلِمِينَ ۝
فَطَوَّعَتْ لَهُۥ نَفْسُهُۥ قَتْلَ أَخِيهِ فَقَتَلَهُۥ فَأَصْبَحَ مِنَ ٱلْخٰسِرِينَ
۝ فَبَعَثَ ٱللّٰهُ غُرَابًا يَبْحَثُ فِى ٱلْأَرْضِ لِيُرِيَهُۥ كَيْفَ
يُوَٰرِى سَوْءَةَ أَخِيهِ ۚ قَالَ يٰوَيْلَتٰٓى أَعَجَزْتُ أَنْ أَكُونَ مِثْلَ
هٰذَا ٱلْغُرَابِ فَأُوَٰرِىَ سَوْءَةَ أَخِى ۖ فَأَصْبَحَ مِنَ ٱلنّٰدِمِينَ ۝

قتل آخيه

مِنْ أَجْلِ ذٰلِكَ كَتَبْنَا عَلٰى بَنِي إِسْرَائِيلَ أَنَّهُ
مَنْ قَتَلَ
مِنْ أَجْلِ ذٰلِكَ كَتَبْنَا عَلٰى بَنِي إِسْرَائِيلَ أَنَّهُ مَنْ قَتَلَ نَفْسًا
بِغَيْرِ نَفْسٍ أَوْ فَسَادٍ فِي الْأَرْضِ فَكَأَنَّمَا قَتَلَ النَّاسَ جَمِيعًا
وَمَنْ أَحْيَاهَا فَكَأَنَّمَا أَحْيَا النَّاسَ جَمِيعًا وَلَقَدْ
جَاءَتْهُمْ رُسُلُنَا بِالْبَيِّنَاتِ ثُمَّ إِنَّ كَثِيرًا مِنْهُمْ
بَعْدَ ذٰلِكَ فِي الْأَرْضِ لَمُسْرِفُونَ ۝ إِنَّمَا جَزَاءُ الَّذِينَ
يُحَارِبُونَ اللّٰهَ وَرَسُولَهُ وَيَسْعَوْنَ فِي الْأَرْضِ
فَسَادًا أَنْ يُقَتَّلُوا أَوْ يُصَلَّبُوا أَوْ تُقَطَّعَ أَيْدِيهِمْ وَأَرْ
جُلُهُمْ مِنْ خِلَافٍ أَوْ يُنْفَوْا مِنَ الْأَرْضِ ذٰلِكَ لَهُمْ خِزْيٌ
فِي الدُّنْيَا وَلَهُمْ فِي الْآخِرَةِ عَذَابٌ عَظِيمٌ ۝ إِلَّا الَّذِينَ
تَابُوا مِنْ قَبْلِ أَنْ تَقْدِرُوا عَلَيْهِمْ فَاعْلَمُوا أَنَّ اللّٰهَ
غَفُورٌ رَحِيمٌ ۝ يَا أَيُّهَا الَّذِينَ آمَنُوا اتَّقُوا اللّٰهَ
وَابْتَغُوا إِلَيْهِ الْوَسِيلَةَ وَجَاهِدُوا فِي سَبِيلِهِ لَعَلَّكُمْ
تُفْلِحُونَ ۝ إِنَّ الَّذِينَ كَفَرُوا لَوْ أَنَّ لَهُمْ مَا فِي الْأَرْضِ
جَمِيعًا وَمِثْلَهُ مَعَهُ لِيَفْتَدُوا بِهِ مِنْ عَذَابِ يَوْمِ
الْقِيَامَةِ مَا تُقُبِّلَ مِنْهُمْ وَلَهُمْ عَذَابٌ أَلِيمٌ ۝
يُرِيدُونَ

يُرِيدُونَ أَنْ يَخْرُجُوا مِنَ النَّارِ وَمَا هُمْ بِخَارِجِينَ
مِنْهَا وَلَهُمْ عَذَابٌ مُقِيمٌ ۝ وَالسَّارِقُ وَالسَّارِقَةُ
فَاقْطَعُوا أَيْدِيَهُمَا جَزَاءً بِمَا كَسَبَا نَكَالًا مِنَ اللّٰهِ وَاللّٰهُ
عَزِيزٌ حَكِيمٌ ۝ فَمَنْ تَابَ مِنْ بَعْدِ ظُلْمِهِ وَأَصْلَحَ فَإِنَّ اللّٰهَ
يَتُوبُ عَلَيْهِ إِنَّ اللّٰهَ غَفُورٌ رَحِيمٌ ۝ أَلَمْ تَعْلَمْ أَنَّ اللّٰهَ
لَهُ مُلْكُ السَّمٰوٰتِ وَالْأَرْضِ يُعَذِّبُ مَنْ يَشَاءُ وَيَغْفِرُ
لِمَنْ يَشَاءُ وَاللّٰهُ عَلٰى كُلِّ شَيْءٍ قَدِيرٌ ۝ يَا أَيُّهَا الرَّسُولُ
لَا يَحْزُنْكَ الَّذِينَ يُسَارِعُونَ فِي الْكُفْرِ مِنَ الَّذِينَ
قَالُوا آمَنَّا بِأَفْوَاهِهِمْ وَلَمْ تُؤْمِنْ قُلُوبُهُمْ وَمِنَ
الَّذِينَ هَادُوا سَمّٰعُونَ لِلْكَذِبِ سَمّٰعُونَ لِقَوْمٍ آخَرِينَ
لَمْ يَأْتُوكَ يُحَرِّفُونَ الْكَلِمَ مِنْ بَعْدِ مَوَاضِعِهِ
يَقُولُونَ إِنْ أُوتِيتُمْ هٰذَا فَخُذُوهُ وَإِنْ لَمْ تُؤْتَوْهُ فَا
حْذَرُوا وَمَنْ يُرِدِ اللّٰهُ فِتْنَتَهُ فَلَنْ تَمْلِكَ لَهُ مِنَ اللّٰهِ
شَيْئًا أُولٰئِكَ الَّذِينَ لَمْ يُرِدِ اللّٰهُ أَنْ يُطَهِّرَ قُلُوبَهُمْ
لَهُمْ فِي الدُّنْيَا خِزْيٌ وَلَهُمْ فِي الْآخِرَةِ عَذَابٌ عَظِيمٌ ۝

سَمّٰعُوْنَ لِلْكَذِبِ اَكّٰلُوْنَ لِلسُّحْتِ فَاِنْ جَآءُوْكَ فَاحْكُمْ
بَيْنَهُمْ اَوْ اَعْرِضْ عَنْهُمْ وَاِنْ تُعْرِضْ عَنْهُمْ فَلَنْ يَّضُرُّوْكَ
شَيْـًٔا وَاِنْ حَكَمْتَ فَاحْكُمْ بَيْنَهُمْ بِالْقِسْطِ اِنَّ
اللّٰهَ يُحِبُّ الْمُقْسِطِيْنَ ● وَكَيْفَ يُحَكِّمُوْنَكَ وَعِنْدَهُمُ
التَّوْرٰىةُ فِيْهَا حُكْمُ اللّٰهِ ثُمَّ يَتَوَلَّوْنَ مِنْ بَعْدِ
ذٰلِكَ وَمَآ اُولٰٓئِكَ بِالْمُؤْمِنِيْنَ ● اِنَّآ اَنْزَلْنَا التَّوْرٰىةَ
فِيْهَا هُدًى وَّنُوْرٌ يَحْكُمُ بِهَا النَّبِيُّوْنَ الَّذِيْنَ اَسْلَمُوْا
لِلَّذِيْنَ هَادُوْا وَالرَّبّٰنِيُّوْنَ وَالْاَحْبَارُ بِمَا اسْتُحْفِظُوْا
مِنْ كِتٰبِ اللّٰهِ وَكَانُوْا عَلَيْهِ شُهَدَآءَ فَلَا تَخْشَوُا
النَّاسَ وَاخْشَوْنِ وَلَا تَشْتَرُوْا بِاٰيٰتِيْ ثَمَنًا قَلِيْلًا
وَمَنْ لَّمْ يَحْكُمْ بِمَآ اَنْزَلَ اللّٰهُ فَاُولٰٓئِكَ هُمُ الْكٰفِرُوْنَ
● وَكَتَبْنَا عَلَيْهِمْ فِيْهَآ اَنَّ النَّفْسَ بِالنَّفْسِ وَالْعَيْنَ بِالْعَيْنِ
وَالْاَنْفَ بِالْاَنْفِ وَالْاُذُنَ بِالْاُذُنِ وَالسِّنَّ بِالسِّنِّ
وَالْجُرُوْحَ قِصَاصٌ فَمَنْ تَصَدَّقَ بِهٖ فَهُوَ كَفَّارَةٌ لَّهٗ
وَمَنْ لَّمْ يَحْكُمْ بِمَآ اَنْزَلَ اللّٰهُ فَاُولٰٓئِكَ هُمُ الظّٰلِمُوْنَ

وَقَفَّيْنَا عَلٰٓى اٰثَارِهِمْ بِعِيْسَى ابْنِ مَرْيَمَ مُصَدِّقًا لِّمَا بَيْنَ يَدَيْهِ مِنَ
التَّوْرٰىةِ وَاٰتَيْنٰهُ الْاِنْجِيْلَ فِيْهِ هُدًى وَّنُوْرٌ وَّمُصَدِّقًا لِّمَا بَيْنَ
يَدَيْهِ مِنَ التَّوْرٰىةِ وَهُدًى وَّمَوْعِظَةً لِّلْمُتَّقِيْنَ ● وَلْيَحْكُمْ
اَهْلُ الْاِنْجِيْلِ بِمَآ اَنْزَلَ اللّٰهُ فِيْهِ وَمَنْ لَّمْ يَحْكُمْ بِمَآ اَنْزَلَ اللّٰهُ
فَاُولٰٓئِكَ هُمُ الْفٰسِقُوْنَ ● وَاَنْزَلْنَآ اِلَيْكَ الْكِتٰبَ بِالْحَقِّ
مُصَدِّقًا لِّمَا بَيْنَ يَدَيْهِ مِنَ الْكِتٰبِ [illegible] عَلَيْهِ فَا
حْكُمْ بَيْنَهُمْ بِمَآ اَنْزَلَ اللّٰهُ وَلَا تَتَّبِعْ اَهْوَآءَهُمْ عَمَّا جَآءَكَ
مِنَ الْحَقِّ لِكُلٍّ جَعَلْنَا مِنْكُمْ شِرْعَةً وَّمِنْهَاجًا وَلَوْ شَآءَ اللّٰهُ
لَجَعَلَكُمْ اُمَّةً وَّاحِدَةً وَّلٰكِنْ لِّيَبْلُوَكُمْ فِيْ مَآ اٰتٰىكُمْ فَا
سْتَبِقُوا الْخَيْرٰتِ اِلَى اللّٰهِ مَرْجِعُكُمْ جَمِيْعًا فَيُنَبِّئُكُمْ بِمَا كُنْتُمْ
فِيْهِ تَخْتَلِفُوْنَ ● وَاَنِ احْكُمْ بَيْنَهُمْ بِمَآ اَنْزَلَ اللّٰهُ وَلَا تَتَّبِعْ
اَهْوَآءَهُمْ وَاحْذَرْهُمْ اَنْ يَّفْتِنُوْكَ عَنْ بَعْضِ مَآ اَنْزَلَ
اللّٰهُ اِلَيْكَ فَاِنْ تَوَلَّوْا فَاعْلَمْ اَنَّمَا يُرِيْدُ اللّٰهُ اَنْ يُّصِيْبَهُمْ
بِبَعْضِ ذُنُوْبِهِمْ وَاِنَّ كَثِيْرًا مِّنَ النَّاسِ لَفٰسِقُوْنَ ●
اَفَحُكْمَ الْجَاهِلِيَّةِ يَبْغُوْنَ وَمَنْ اَحْسَنُ مِنَ اللّٰهِ حُكْمًا لِّقَوْمٍ يُّوْقِنُوْنَ

يٰٓاَيُّهَا الَّذِيْنَ اٰمَنُوْا لَا تَتَّخِذُوا الْيَهُوْدَ وَالنَّصٰرٰٓى اَوْلِيَآءَ
بَعْضُهُمْ اَوْلِيَآءُ بَعْضٍ ۭ وَمَنْ يَّتَوَلَّهُمْ مِّنْكُمْ فَاِنَّهٗ مِنْهُمْ ۭ اِنَّ اللّٰهَ
لَا يَهْدِي الْقَوْمَ الظّٰلِمِيْنَ ۝ فَتَرَى الَّذِيْنَ فِيْ قُلُوْبِهِمْ مَّرَضٌ يُّسَارِعُوْنَ
فِيْهِمْ يَقُوْلُوْنَ نَخْشٰٓى اَنْ تُصِيْبَنَا دَاۗىِٕرَةٌ ۭ فَعَسَى اللّٰهُ اَنْ يَّاْتِيَ
بِالْفَتْحِ اَوْ اَمْرٍ مِّنْ عِنْدِهٖ فَيُصْبِحُوْا عَلٰي مَآ اَسَرُّوْا فِيْٓ اَنْفُسِهِمْ نٰدِمِيْنَ
۝ وَيَقُوْلُ الَّذِيْنَ اٰمَنُوْٓا اَهٰٓؤُلَاۗءِ الَّذِيْنَ اَقْسَمُوْا بِاللّٰهِ جَهْدَ اَيْمَانِهِمْ ۙ
اِنَّهُمْ لَمَعَكُمْ ۭ حَبِطَتْ اَعْمَالُهُمْ فَاَصْبَحُوْا خٰسِرِيْنَ ۝ يٰٓاَيُّهَا
الَّذِيْنَ اٰمَنُوْا مَنْ يَّرْتَدَّ مِنْكُمْ عَنْ دِيْنِهٖ فَسَوْفَ يَاْتِي اللّٰهُ بِقَوْمٍ
يُّحِبُّهُمْ وَيُحِبُّوْنَهٗٓ اَذِلَّةٍ عَلَي الْمُؤْمِنِيْنَ اَعِزَّةٍ عَلَي الْكٰفِرِيْنَ يُجَاهِدُوْنَ
فِيْ سَبِيْلِ اللّٰهِ وَلَا يَخَافُوْنَ لَوْمَةَ لَاۗىِٕمٍ ۭ ذٰلِكَ فَضْلُ اللّٰهِ يُؤْتِيْهِ
مَنْ يَّشَاۗءُ ۭ وَاللّٰهُ وَاسِعٌ عَلِيْمٌ ۝ اِنَّمَا وَلِيُّكُمُ اللّٰهُ وَرَسُوْلُهٗ وَالَّذِيْنَ
اٰمَنُوا الَّذِيْنَ يُقِيْمُوْنَ الصَّلٰوةَ وَيُؤْتُوْنَ الزَّكٰوةَ وَهُمْ رٰكِعُوْنَ ۝
وَمَنْ يَّتَوَلَّ اللّٰهَ وَرَسُوْلَهٗ وَالَّذِيْنَ اٰمَنُوْا فَاِنَّ حِزْبَ اللّٰهِ هُمُ الْغٰلِبُوْنَ
يٰٓاَيُّهَا الَّذِيْنَ اٰمَنُوْا لَا تَتَّخِذُوا الَّذِيْنَ اتَّخَذُوْا دِيْنَكُمْ هُزُوًا وَّلَعِبًا مِّنَ الَّذِيْنَ
اُوْتُوا الْكِتٰبَ مِنْ قَبْلِكُمْ وَالْكُفَّارَ اَوْلِيَاۗءَ ۚ وَاتَّقُوا اللّٰهَ اِنْ كُنْتُمْ مُّؤْمِنِيْنَ

وَاِذَا نَادَيْتُمْ اِلَى الصَّلٰوةِ اتَّخَذُوْهَا هُزُوًا وَّلَعِبًا ۭ ذٰلِكَ بِاَنَّهُمْ
قَوْمٌ لَّا يَعْقِلُوْنَ ۝ قُلْ يٰٓاَهْلَ الْكِتٰبِ هَلْ تَنْقِمُوْنَ مِنَّآ اِلَّآ اَنْ اٰمَنَّا
بِاللّٰهِ وَمَآ اُنْزِلَ اِلَيْنَا وَمَآ اُنْزِلَ مِنْ قَبْلُ وَاَنَّ اَكْثَرَكُمْ فٰسِقُوْنَ
قُلْ هَلْ اُنَبِّئُكُمْ بِشَرٍّ مِّنْ ذٰلِكَ مَثُوْبَةً عِنْدَ اللّٰهِ ۭ مَنْ لَّعَنَهُ اللّٰهُ
وَغَضِبَ عَلَيْهِ وَجَعَلَ مِنْهُمُ الْقِرَدَةَ وَالْخَنَازِيْرَ وَعَبَدَ الطَّاغُوْتَ ۭ
اُولٰۗىِٕكَ شَرٌّ مَّكَانًا وَّاَضَلُّ عَنْ سَوَاۗءِ السَّبِيْلِ ۝ وَاِذَا جَاۗءُوْكُمْ قَالُوْٓا
اٰمَنَّا وَقَدْ دَّخَلُوْا بِالْكُفْرِ وَهُمْ قَدْ خَرَجُوْا بِهٖ ۭ وَاللّٰهُ اَعْلَمُ
بِمَا كَانُوْا يَكْتُمُوْنَ ۝ وَتَرٰى كَثِيْرًا مِّنْهُمْ يُسَارِعُوْنَ فِي الْاِثْمِ وَالْعُدْوَانِ
وَاَكْلِهِمُ السُّحْتَ ۭ لَبِئْسَ مَا كَانُوْا يَعْمَلُوْنَ ۝ لَوْلَا يَنْهٰىهُمُ الرَّبّٰنِيُّوْنَ
وَالْاَحْبَارُ عَنْ قَوْلِهِمُ الْاِثْمَ وَاَكْلِهِمُ السُّحْتَ ۭ لَبِئْسَ مَا كَانُوْا
يَصْنَعُوْنَ ۝ وَقَالَتِ الْيَهُوْدُ يَدُ اللّٰهِ مَغْلُوْلَةٌ ۭ غُلَّتْ اَيْدِيْهِمْ
وَلُعِنُوْا بِمَا قَالُوْا ۘ بَلْ يَدٰهُ مَبْسُوْطَتٰنِ ۙ يُنْفِقُ كَيْفَ يَشَاۗءُ ۭ وَلَيَزِيْدَنَّ
كَثِيْرًا مِّنْهُمْ مَّآ اُنْزِلَ اِلَيْكَ مِنْ رَّبِّكَ طُغْيَانًا وَّكُفْرًا ۭ وَاَلْقَيْنَا
بَيْنَهُمُ الْعَدَاوَةَ وَالْبَغْضَاۗءَ اِلٰى يَوْمِ الْقِيٰمَةِ ۭ كُلَّمَآ اَوْقَدُوْا نَارًا
لِّلْحَرْبِ اَطْفَاَهَا اللّٰهُ ۙ وَيَسْعَوْنَ فِي الْاَرْضِ فَسَادًا ۭ وَاللّٰهُ لَا

وَلَوْ اَنَّ اَهْلَ الْكِتٰبِ اٰمَنُوْا وَاتَّقَوْا لَكَفَّرْنَا عَنْهُمْ سَيِّاٰتِهِمْ
وَلَاَدْخَلْنٰهُمْ جَنّٰتِ النَّعِيْمِ ● وَلَوْ اَنَّهُمْ اَقَامُوا التَّوْرٰىةَ
وَالْاِنْجِيْلَ وَمَا اُنْزِلَ اِلَيْهِمْ مِنْ رَّبِّهِمْ لَاَكَلُوْا مِنْ فَوْقِهِمْ
وَمِنْ تَحْتِ اَرْجُلِهِمْ مِنْهُمْ اُمَّةٌ مُّقْتَصِدَةٌ وَكَثِيْرٌ مِّنْهُمْ
سَآءَ مَا يَعْمَلُوْنَ ● يٰٓاَيُّهَا الرَّسُوْلُ بَلِّغْ مَآ اُنْزِلَ اِلَيْكَ مِنْ
رَّبِّكَ وَاِنْ لَّمْ تَفْعَلْ فَمَا بَلَّغْتَ رِسَالَتَهٗ وَاللّٰهُ يَعْصِمُكَ
مِنَ النَّاسِ اِنَّ اللّٰهَ لَا يَهْدِى الْقَوْمَ الْكٰفِرِيْنَ ● قُلْ يٰٓاَهْلَ
الْكِتٰبِ لَسْتُمْ عَلٰى شَيْءٍ حَتّٰى تُقِيْمُوا التَّوْرٰىةَ وَالْاِنْجِيْلَ وَمَا
اُنْزِلَ اِلَيْكُمْ مِّنْ رَّبِّكُمْ وَلَيَزِيْدَنَّ كَثِيْرًا مِّنْهُمْ مَّآ اُنْزِلَ اِلَيْكَ
مِنْ رَّبِّكَ طُغْيَانًا وَّكُفْرًا فَلَا تَاْسَ عَلَى الْقَوْمِ الْكٰفِرِيْنَ
● اِنَّ الَّذِيْنَ اٰمَنُوْا وَالَّذِيْنَ هَادُوْا وَالصّٰبِـُٔوْنَ وَ
النَّصٰرٰى مَنْ اٰمَنَ بِاللّٰهِ وَالْيَوْمِ الْاٰخِرِ وَعَمِلَ صَالِحًا
فَلَا خَوْفٌ عَلَيْهِمْ وَلَا هُمْ يَحْزَنُوْنَ ● لَقَدْ اَخَذْنَا مِيْثَاقَ
بَنِيْٓ اِسْرَآءِيْلَ وَاَرْسَلْنَآ اِلَيْهِمْ رُسُلًا كُلَّمَا جَآءَهُمْ رَسُوْلٌ
بِمَا لَا تَهْوٰٓى اَنْفُسُهُمْ فَرِيْقًا كَذَّبُوْا وَفَرِيْقًا يَّقْتُلُوْنَ ●

وَحَسِبُوْٓا اَلَّا تَكُوْنَ فِتْنَةٌ فَعَمُوْا وَصَمُّوْا ثُمَّ تَابَ
اللّٰهُ عَلَيْهِمْ ثُمَّ عَمُوْا وَصَمُّوْا كَثِيْرٌ مِّنْهُمْ وَاللّٰهُ
بَصِيْرٌ بِمَا يَعْمَلُوْنَ ● لَقَدْ كَفَرَ الَّذِيْنَ قَالُوْٓا اِنَّ
اللّٰهَ هُوَ الْمَسِيْحُ ابْنُ مَرْيَمَ وَقَالَ الْمَسِيْحُ يٰبَنِيْٓ اِسْرَآءِيْلَ
اعْبُدُوا اللّٰهَ رَبِّيْ وَرَبَّكُمْ اِنَّهٗ مَنْ يُّشْرِكْ بِاللّٰهِ فَقَدْ
حَرَّمَ اللّٰهُ عَلَيْهِ الْجَنَّةَ وَمَاْوٰىهُ النَّارُ وَمَا لِلظّٰلِمِيْنَ
مِنْ اَنْصَارٍ ● لَقَدْ كَفَرَ الَّذِيْنَ قَالُوْٓا اِنَّ اللّٰهَ ثَالِثُ
ثَلٰثَةٍ وَمَا مِنْ اِلٰهٍ اِلَّآ اِلٰهٌ وَّاحِدٌ وَاِنْ لَّمْ يَنْتَهُوْا عَمَّا
يَقُوْلُوْنَ لَيَمَسَّنَّ الَّذِيْنَ كَفَرُوْا مِنْهُمْ عَذَابٌ اَلِيْمٌ
● اَفَلَا يَتُوْبُوْنَ اِلَى اللّٰهِ وَيَسْتَغْفِرُوْنَهٗ وَاللّٰهُ
غَفُوْرٌ رَّحِيْمٌ ● مَا الْمَسِيْحُ ابْنُ مَرْيَمَ اِلَّا رَسُوْلٌ
قَدْ خَلَتْ مِنْ قَبْلِهِ الرُّسُلُ وَاُمُّهٗ صِدِّيْقَةٌ كَانَا
يَاْكُلٰنِ الطَّعَامَ اُنْظُرْ كَيْفَ نُبَيِّنُ لَهُمُ الْاٰيٰتِ
ثُمَّ انْظُرْ اَنّٰى يُؤْفَكُوْنَ ● قُلْ اَتَعْبُدُوْنَ مِنْ دُوْنِ اللّٰهِ
مَا لَا يَمْلِكُ لَكُمْ ضَرًّا وَّلَا نَفْعًا وَاللّٰهُ هُوَ السَّمِيْعُ الْعَلِيْمُ

قُلْ يٰٓاَهْلَ الْكِتٰبِ لَا تَغْلُوْا فِيْ دِيْنِكُمْ غَيْرَ الْحَقِّ
وَلَا تَتَّبِعُوْٓا اَهْوَآءَ قَوْمٍ قَدْ ضَلُّوْا مِنْ قَبْلُ وَاَضَلُّوْا
كَثِيْرًا وَّضَلُّوْا عَنْ سَوَآءِ السَّبِيْلِ ۝ لُعِنَ الَّذِيْنَ كَفَرُوْا
مِنْۢ بَنِيْٓ اِسْرٰٓءِيْلَ عَلٰى لِسَانِ دَاوٗدَ وَعِيْسَى ابْنِ
مَرْيَمَ ۭ ذٰلِكَ بِمَا عَصَوْا وَّكَانُوْا يَعْتَدُوْنَ ۝ كَانُوْا
لَا يَتَنَاهَوْنَ عَنْ مُّنْكَرٍ فَعَلُوْهُ ۭ لَبِئْسَ مَا كَانُوْا
يَفْعَلُوْنَ ۝ تَرٰى كَثِيْرًا مِّنْهُمْ يَتَوَلَّوْنَ الَّذِيْنَ
كَفَرُوْا ۭ لَبِئْسَ مَا قَدَّمَتْ لَهُمْ اَنْفُسُهُمْ اَنْ سَخِطَ اللّٰهُ
عَلَيْهِمْ وَفِي الْعَذَابِ هُمْ خٰلِدُوْنَ ۝ وَلَوْ كَانُوْا يُؤْ
مِنُوْنَ بِاللّٰهِ وَالنَّبِيِّ وَمَآ اُنْزِلَ اِلَيْهِ مَا اتَّخَذُوْهُمْ
اَوْلِيَآءَ وَلٰكِنَّ كَثِيْرًا مِّنْهُمْ فٰسِقُوْنَ ۝ لَتَجِدَنَّ
اَشَدَّ النَّاسِ عَدَاوَةً لِّلَّذِيْنَ اٰمَنُوا الْيَهُوْدَ وَالَّذِيْنَ
اَشْرَكُوْا ۚ وَلَتَجِدَنَّ اَقْرَبَهُمْ مَّوَدَّةً لِّلَّذِيْنَ اٰمَنُوا
الَّذِيْنَ قَالُوْٓا اِنَّا نَصٰرٰى ۭ ذٰلِكَ بِاَنَّ مِنْهُمْ قِسِّيْسِيْنَ
وَرُهْبَانًا وَّاَنَّهُمْ لَا يَسْتَكْبِرُوْنَ ۝

وَاِذَا سَمِعُوْا مَآ اُنْزِلَ اِلَى الرَّسُوْلِ تَرٰٓى اَعْيُنَهُمْ تَفِيْضُ
مِنَ الدَّمْعِ مِمَّا عَرَفُوْا مِنَ الْحَقِّ ۚ يَقُوْلُوْنَ رَبَّنَآ اٰمَنَّا
فَاكْتُبْنَا مَعَ الشّٰهِدِيْنَ ۝ وَمَا لَنَا لَا نُؤْمِنُ بِاللّٰهِ وَمَا
جَآءَنَا مِنَ الْحَقِّ ۙ وَنَطْمَعُ اَنْ يُّدْخِلَنَا رَبُّنَا مَعَ الْقَوْمِ الصّٰ
لِحِيْنَ ۝ فَاَثَابَهُمُ اللّٰهُ بِمَا قَالُوْا جَنّٰتٍ تَجْرِيْ مِنْ تَحْتِهَا الْاَ
نْهٰرُ خٰلِدِيْنَ فِيْهَا ۭ وَذٰلِكَ جَزَآءُ الْمُحْسِنِيْنَ ۝ وَالَّذِيْنَ
كَفَرُوْا وَكَذَّبُوْا بِاٰيٰتِنَآ اُولٰٓئِكَ اَصْحٰبُ الْجَحِيْمِ ۝ يٰٓاَيُّهَا
الَّذِيْنَ اٰمَنُوْا لَا تُحَرِّمُوْا طَيِّبٰتِ مَآ اَحَلَّ اللّٰهُ لَكُمْ وَلَا تَعْتَدُوْا ۭ
اِنَّ اللّٰهَ لَا يُحِبُّ الْمُعْتَدِيْنَ ۝ وَكُلُوْا مِمَّا رَزَقَكُمُ اللّٰهُ حَلٰلًا
طَيِّبًا ۠ وَّاتَّقُوا اللّٰهَ الَّذِيْٓ اَنْتُمْ بِهٖ مُؤْمِنُوْنَ ۝ لَا يُؤَاخِذُكُمُ
اللّٰهُ بِاللَّغْوِ فِيْٓ اَيْمَانِكُمْ وَلٰكِنْ يُّؤَاخِذُكُمْ بِمَا عَقَّدْتُّمُ الْاَيْمَانَ
فَكَفَّارَتُهٗٓ اِطْعَامُ عَشَرَةِ مَسٰكِيْنَ مِنْ اَوْسَطِ مَا تُطْعِمُوْنَ
اَهْلِيْكُمْ اَوْ كِسْوَتُهُمْ اَوْ تَحْرِيْرُ رَقَبَةٍ ۭ فَمَنْ لَّمْ يَجِدْ فَصِيَا
مُ ثَلٰثَةِ اَيَّامٍ ۭ ذٰلِكَ كَفَّارَةُ اَيْمَانِكُمْ اِذَا حَلَفْتُمْ ۭ وَاحْفَظُوْٓا اَيْ
كَذٰلِكَ يُبَيِّنُ اللّٰهُ لَكُمْ اٰيٰتِهٖ لَعَلَّكُمْ تَشْكُرُوْنَ ۝

يٰٓاَيُّهَا الَّذِيْنَ اٰمَنُوْٓا اِنَّمَا الْخَمْرُ وَالْمَيْسِرُ وَالْاَنْصَابُ وَالْاَزْلَامُ
رِجْسٌ مِّنْ عَمَلِ الشَّيْطٰنِ فَاجْتَنِبُوْهُ لَعَلَّكُمْ تُفْلِحُوْنَ ۝ اِنَّمَا
يُرِيْدُ الشَّيْطٰنُ اَنْ يُّوْقِعَ بَيْنَكُمُ الْعَدَاوَةَ وَالْبَغْضَآءَ فِي الْخَمْرِ
وَالْمَيْسِرِ وَيَصُدَّكُمْ عَنْ ذِكْرِ اللّٰهِ وَعَنِ الصَّلٰوةِ فَهَلْ اَنْتُمْ مُّنْتَهُوْنَ
۝ وَاَطِيْعُوا اللّٰهَ وَاَطِيْعُوا الرَّسُوْلَ وَاحْذَرُوْا فَاِنْ تَوَلَّيْتُمْ
فَاعْلَمُوْٓا اَنَّمَا عَلٰى رَسُوْلِنَا الْبَلٰغُ الْمُبِيْنُ ۝ لَيْسَ عَلَى الَّذِيْنَ
اٰمَنُوْا وَعَمِلُوا الصّٰلِحٰتِ جُنَاحٌ فِيْمَا طَعِمُوْٓا اِذَا مَا اتَّقَوْا
وَّاٰمَنُوْا وَعَمِلُوا الصّٰلِحٰتِ ثُمَّ اتَّقَوْا وَّاٰمَنُوْا ثُمَّ اتَّقَوْا وَّاَحْسَنُوْا
وَاللّٰهُ يُحِبُّ الْمُحْسِنِيْنَ ۝ يٰٓاَيُّهَا الَّذِيْنَ اٰمَنُوْا لَيَبْلُوَنَّكُمُ اللّٰهُ
بِشَيْءٍ مِّنَ الصَّيْدِ تَنَالُهٗٓ اَيْدِيْكُمْ وَرِمَاحُكُمْ لِيَعْلَمَ اللّٰهُ مَنْ يَّخَافُهٗ
بِالْغَيْبِ ۚ فَمَنِ اعْتَدٰى بَعْدَ ذٰلِكَ فَلَهٗ عَذَابٌ اَلِيْمٌ ۝ يٰٓاَيُّهَا الَّذِيْنَ
اٰمَنُوْا لَا تَقْتُلُوا الصَّيْدَ وَاَنْتُمْ حُرُمٌ ۭ وَمَنْ قَتَلَهٗ مِنْكُمْ مُّتَعَمِّدًا فَجَزَآءٌ
مِّثْلُ مَا قَتَلَ مِنَ النَّعَمِ يَحْكُمُ بِهٖ ذَوَا عَدْلٍ مِّنْكُمْ هَدْيًۢا بٰلِغَ الْكَعْبَةِ
اَوْ كَفَّارَةٌ طَعَامُ مَسٰكِيْنَ اَوْ عَدْلُ ذٰلِكَ صِيَامًا لِّيَذُوْقَ وَبَالَ
اَمْرِهٖ ۭ عَفَا اللّٰهُ عَمَّا سَلَفَ ۭ وَمَنْ عَادَ فَيَنْتَقِمُ اللّٰهُ مِنْهُ ۭ وَاللّٰهُ عَزِيْزٌ ذُو

اُحِلَّ لَكُمْ صَيْدُ [illegible] مَتَاعًا لَّكُمْ وَلِلسَّيَّارَةِ
وَحُرِّمَ عَلَيْكُمْ صَيْدُ [illegible] مِنْهُ حُرُمًا وَّاتَّقُوا اللّٰهَ الَّذِيْٓ
اِلَيْهِ تُحْشَرُوْنَ ۝ جَعَلَ اللّٰهُ الْكَعْبَةَ الْبَيْتَ الْحَرَامَ قِيٰمًا
لِّلنَّاسِ وَالشَّهْرَ الْحَرَامَ وَالْهَدْيَ وَالْقَلَآئِدَ ۭ ذٰلِكَ لِتَعْلَمُوْٓا اَنَّ
اللّٰهَ يَعْلَمُ مَا فِي السَّمٰوٰتِ وَمَا فِي الْاَرْضِ ۙ وَاَنَّ اللّٰهَ
بِكُلِّ شَيْءٍ عَلِيْمٌ ۝ اِعْلَمُوْٓا اَنَّ اللّٰهَ شَدِيْدُ الْعِقَابِ ۙ وَ
اَنَّ اللّٰهَ غَفُوْرٌ رَّحِيْمٌ ۝ مَا عَلَى الرَّسُوْلِ اِلَّا الْبَلٰغُ ۭ وَاللّٰهُ
يَعْلَمُ مَا تُبْدُوْنَ وَمَا تَكْتُمُوْنَ ۝ قُلْ لَّا يَسْتَوِي الْخَبِيْثُ
وَالطَّيِّبُ وَلَوْ اَعْجَبَكَ كَثْرَةُ الْخَبِيْثِ ۚ فَاتَّقُوا اللّٰهَ يٰٓاُولِي
الْاَلْبَابِ لَعَلَّكُمْ تُفْلِحُوْنَ ۝ يٰٓاَيُّهَا الَّذِيْنَ اٰمَنُوْا لَا تَسْـَٔلُوْا
عَنْ اَشْيَآءَ اِنْ تُبْدَ لَكُمْ تَسُؤْكُمْ ۚ وَاِنْ تَسْـَٔلُوْا عَنْهَا حِيْنَ
يُنَزَّلُ الْقُرْاٰنُ تُبْدَ لَكُمْ ۭ عَفَا اللّٰهُ عَنْهَا ۭ وَاللّٰهُ غَفُوْرٌ حَلِيْمٌ
۝ قَدْ سَاَلَهَا قَوْمٌ مِّنْ قَبْلِكُمْ ثُمَّ اَصْبَحُوْا بِهَا كٰفِرِيْنَ
۝ مَا جَعَلَ اللّٰهُ مِنْۢ بَحِيْرَةٍ وَّلَا سَآئِبَةٍ وَّلَا وَصِيْلَةٍ وَّلَا حَامٍ ۙ وَّ
لٰكِنَّ الَّذِيْنَ كَفَرُوْا يَفْتَرُوْنَ عَلَى اللّٰهِ الْكَذِبَ ۭ وَاَكْثَرُهُمْ لَا يَعْقِلُوْنَ

وَاِذَا قِيلَ لَهُمْ تَعَالَوْا اِلٰى مَآ اَنْزَلَ اللّٰهُ وَاِلَى الرَّسُولِ قَالُوا
حَسْبُنَا مَا وَجَدْنَا عَلَيْهِ اٰبَآءَنَا اَوَلَوْ كَانَ اٰبَآؤُهُمْ
لَا يَعْلَمُونَ شَيْـًٔا وَّلَا يَهْتَدُونَ ۝ يٰٓاَيُّهَا الَّذِينَ اٰمَنُوا عَلَيْكُمْ
اَنْفُسَكُمْ لَا يَضُرُّكُمْ مَّنْ ضَلَّ اِذَا اهْتَدَيْتُمْ اِلَى اللّٰهِ مَرْجِعُكُمْ جَمِيعًا
فَيُنَبِّئُكُمْ بِمَا كُنْتُمْ تَعْمَلُونَ ۝ يٰٓاَيُّهَا الَّذِينَ اٰمَنُوا شَهَادَةُ
بَيْنِكُمْ اِذَا حَضَرَ اَحَدَكُمُ الْمَوْتُ حِينَ الْوَصِيَّةِ اثْنَانِ
ذَوَا عَدْلٍ مِّنْكُمْ اَوْ اٰخَرَانِ مِنْ غَيْرِكُمْ اِنْ اَنْتُمْ ضَرَبْتُمْ فِى الْاَرْضِ
فَاَصَابَتْكُمْ مُّصِيبَةُ الْمَوْتِ تَحْبِسُونَهُمَا مِنْۢ بَعْدِ الصَّلٰوةِ
فَيُقْسِمَانِ بِاللّٰهِ اِنِ ارْتَبْتُمْ لَا نَشْتَرِى بِهٖ ثَمَنًا وَّلَوْ كَانَ
ذَا قُرْبٰى وَلَا نَكْتُمُ شَهَادَةَ اللّٰهِ اِنَّآ اِذًا لَّمِنَ الْاٰثِمِينَ ۝ فَاِنْ
عُثِرَ عَلٰٓى اَنَّهُمَا اسْتَحَقَّآ اِثْمًا فَاٰخَرَانِ يَقُومَانِ مَقَامَهُمَا
مِنَ الَّذِينَ اسْتَحَقَّ عَلَيْهِمُ الْاَوْلَيَانِ فَيُقْسِمَانِ بِاللّٰهِ لَشَهَادَتُنَا
اَحَقُّ مِنْ شَهَادَتِهِمَا وَمَا اعْتَدَيْنَآ اِنَّآ اِذًا لَّمِنَ الظّٰلِمِينَ
۝ ذٰلِكَ اَدْنٰٓى اَنْ يَّاْتُوا بِالشَّهَادَةِ عَلٰى وَجْهِهَآ اَوْ يَخَافُٓوا اَنْ تُرَدَّ
اَيْمَانٌۢ بَعْدَ اَيْمَانِهِمْ وَاتَّقُوا اللّٰهَ وَاسْمَعُوا وَاللّٰهُ لَا يَهْدِى الْقَوْمَ الْفٰسِقِينَ

يَوْمَ يَجْمَعُ اللّٰهُ الرُّسُلَ فَيَقُولُ مَاذَآ اُجِبْتُمْ قَالُوا لَا عِلْمَ
لَنَا اِنَّكَ اَنْتَ عَلَّامُ الْغُيُوبِ ۝ اِذْ قَالَ اللّٰهُ يٰعِيسَى ابْنَ
مَرْيَمَ اذْكُرْ نِعْمَتِى عَلَيْكَ وَعَلٰى وَالِدَتِكَ اِذْ اَيَّدْتُّكَ
بِرُوحِ الْقُدُسِ تُكَلِّمُ النَّاسَ فِى الْمَهْدِ وَكَهْلًا وَاِذْ عَلَّمْتُكَ
الْكِتٰبَ وَالْحِكْمَةَ وَالتَّوْرٰىةَ وَالْاِنْجِيلَ وَاِذْ تَخْلُقُ
مِنَ الطِّينِ كَهَيْـَٔةِ الطَّيْرِ بِاِذْنِى فَتَنْفُخُ فِيهَا فَتَكُونُ
طَيْرًا بِاِذْنِى وَتُبْرِئُ الْاَكْمَهَ وَالْاَبْرَصَ بِاِذْنِى وَاِذْ
تُخْرِجُ الْمَوْتٰى بِاِذْنِى وَاِذْ كَفَفْتُ بَنِٓى اِسْرَٓائِيلَ عَنْكَ
اِذْ جِئْتَهُمْ بِالْبَيِّنٰتِ فَقَالَ الَّذِينَ كَفَرُوا مِنْهُمْ
اِنْ هٰذَآ اِلَّا سِحْرٌ مُّبِينٌ ۝ وَاِذْ اَوْحَيْتُ اِلَى الْحَوَارِيِّينَ
اَنْ اٰمِنُوا بِى وَبِرَسُولِى قَالُٓوا اٰمَنَّا وَاشْهَدْ بِاَنَّنَا مُسْلِمُونَ
۝ اِذْ قَالَ الْحَوَارِيُّونَ يٰعِيسَى ابْنَ مَرْيَمَ هَلْ يَسْتَطِيعُ رَبُّكَ
اَنْ يُّنَزِّلَ عَلَيْنَا مَآئِدَةً مِّنَ السَّمَآءِ قَالَ اتَّقُوا اللّٰهَ اِنْ كُنْتُمْ
مُّؤْمِنِينَ ۝ قَالُوا نُرِيدُ اَنْ نَّاْكُلَ مِنْهَا وَتَطْمَئِنَّ قُلُوبُنَا
وَنَعْلَمَ اَنْ قَدْ صَدَقْتَنَا وَنَكُونَ عَلَيْهَا مِنَ الشّٰهِدِينَ

قال عيسى ابن مريم اللهم ربنا انزل علينا مائدة من السماء
تكون لنا عيدا لاولنا وآخرنا وآية منك وارزقنا وانت
خير الرازقين • قال الله اني منزلها عليكم فمن يكفر
بعد منكم فاني اعذبه عذابا لا اعذبه احدا من العالمين
• واذ قال الله يا عيسى ابن مريم ءانت قلت للناس اتخذوني
وامي الهين من دون الله قال سبحانك ما يكون لي ان اقول
ما ليس لي بحق ان كنت قلته فقد علمته تعلم ما في نفسي
ولا اعلم ما في نفسك انك انت علام الغيوب • ما قلت
لهم الا ما امرتني به ان اعبدوا الله ربي وربكم وكنت عليهم
شهيدا ما دمت فيهم فلما توفيتني كنت انت الرقيب عليهم
وانت على كل شيء شهيد • ان تعذبهم فانهم عبادك وان تغفر لهم
فانك انت العزيز الحكيم • قال الله هذا يوم ينفع الصادقين
صدقهم لهم جنات تجري من تحتها الانهار خالدين فيها ابدا
رضي الله عنهم ورضوا عنه ذلك الفوز العظيم • لله
ملك السموت والارض وما فيهن وهو على كل شيء قدير •

سورة الانعام

سورة الانعام مائة وخمس آية

بسم الله الرحمن الرحيم

الحمد لله الذي خلق السموت والارض وجعل الظلمات
والنور ثم الذين كفروا بربهم يعدلون • هو الذي خلقكم
من طين ثم قضى اجلا واجل مسمى عنده ثم انتم تمترون
• وهو الله في السموت وفي الارض يعلم سركم وجهركم
ويعلم ما تكسبون • وما تاتيهم من اية من ايات
ربهم الا كانوا عنها معرضين • فقد كذبوا بالحق لما
جاءهم فسوف ياتيهم انبؤا ما كانوا به يستهزءون •
الم يروا كم اهلكنا من قبلهم من قرن مكناهم في الارض ما لم
نمكن لكم وارسلنا السماء عليهم مدرارا وجعلنا الانهار
تجري من تحتهم فاهلكناهم بذنوبهم وانشانا من بعدهم
قرنا اخرين • ولو نزلنا عليك كتابا في قرطاس فلمسوه بايديهم
لقال الذين كفروا ان هذا الا سحر مبين • وقالوا لولا انزل
عليه ملك ولو انزلنا ملكا لقضي الامر ثم لا ينظرون •

ولو جعلناه ملكا لجعلناه رجلا وللبسنا عليهم
ما يلبسون • ولقد استهزئ برسل من قبلك فحاق بالذين
سخروا منهم ما كانوا به يستهزءون • قل سيروا
في الارض ثم انظروا كيف كان عاقبة المكذبين •
قل لمن ما في السموات والارض قل لله كتب على نفسه
الرحمة ليجمعنكم الى يوم القيمة لا ريب فيه الذين
خسروا انفسهم فهم لا يؤمنون • وله ما سكن
في الليل والنهار وهو السميع العليم • قل اغير الله
اتخذ وليا فاطر السموات والارض وهو يطعم
ولا يطعم قل اني امرت ان اكون اول من اسلم ولا
تكونن من المشركين • قل اني اخاف ان عصيت ربي
عذاب يوم عظيم • من يصرف عنه يومئذ فقد رحمه
وذلك الفوز المبين • وان يمسسك الله بضر فلا كاشف
له الا هو وان يمسسك بخير فهو على كل شيء قدير • وهو
القاهر فوق عباده وهو الحكيم الخبير •

قل

قل اي شيء اكبر شهادة قل الله شهيد بيني وبينكم واوحي
الي هذا القرآن لانذركم به ومن بلغ اينكم لتشهدون
ان مع الله الهة اخرى قل لا اشهد قل انما هو اله واحد
وانني بريء مما تشركون • الذين آتيناهم الكتاب يعرفونه
كما يعرفون ابناءهم الذين خسروا انفسهم فهم لا يؤمنون •
ومن اظلم ممن افترى على الله كذبا او كذب بآياته انه لا يفلح
الظالمون • ويوم نحشرهم جميعا ثم نقول للذين اشركوا اين
شركاؤكم الذين كنتم تزعمون • ثم لم تكن فتنتهم الا ان قالوا
والله ربنا ما كنا مشركين • انظر كيف كذبوا على انفسهم وضل
عنهم ما كانوا يفترون • ومنهم من يستمع اليك وجعلنا على قلوبهم
اكنة ان يفقهوه وفي آذانهم وقرا وان يروا كل آية لا يؤمنوا
بها حتى اذا جاءوك يجادلونك يقول الذين كفروا ان هذا الا
اساطير الاولين • وهم ينهون عنه وينأون عنه وان يهلكون
الا انفسهم وما يشعرون • ولو ترى اذ وقفوا على النار فقالوا
يا ليتنا نرد ولا نكذب بآيات ربنا ونكون من المؤمنين •

بل بدا لهم ما كانوا يخفون من قبل ولو ردوا لعادوا لما
نهوا عنه وانهم لكاذبون ● وقالوا ان هي الا حياتنا
الدنيا وما نحن بمبعوثين ● ولو ترى اذ وقفوا على ربهم قال
اليس هذا بالحق قالوا بلى وربنا قال فذوقوا العذاب
بما كنتم تكفرون ● قد خسر الذين كذبوا بلقاء الله حتى
اذا جاءتهم الساعة بغتة قالوا يا حسرتنا على ما فرطنا
فيها وهم يحملون اوزارهم على ظهورهم الا ساء ما يزرون
● وما الحيوة الدنيا الا لعب ولهو وللدار الاخرة خير
للذين يتقون افلا تعقلون قد نعلم انه ليحزنك الذي
يقولون فانهم لا يكذبونك ولكن الظالمين بايات الله
يجحدون ● ولقد كذبت رسل من قبلك فصبروا على ما كذبوا
واوذوا حتى اتيهم نصرنا ولا مبدل لكلمات الله ولقد جاءك
من نبا المرسلين ● وان كان كبر عليك اعراضهم فان استطعت
ان تبتغي نفقا في الارض او سلما في السماء فتاتيهم بايه
ولو شاء الله لجمعهم على الهدى فلا تكونن من الجاهلين

انما يستجيب الذين يسمعون والموتى يبعثهم الله ثم
اليه يرجعون ● وقالوا لولا نزل عليه اية من ربه قل ان
الله قادر على ان ينزل اية ولكن اكثرهم لا يعلمون ●
وما من دابة في الارض ولا طائر يطير بجناحيه الا امم
امثالكم ما فرطنا في الكتاب من شيء ثم الى ربهم يحشرون ●
والذين كذبوا بايتنا صم وبكم في الظلمات من يشا
الله يضلله ومن يشا يجعله على صراط مستقيم ●
قل ارايتكم ان اتيكم عذاب الله او اتتكم الساعة اغير
الله تدعون ان كنتم صادقين ● بل اياه تدعون فيكشف
ما تدعون اليه ان شاء وتنسون ما تشركون ●
ولقد ارسلنا الى امم من قبلك فاخذناهم بالباساء
والضراء لعلهم يتضرعون ● فلولا اذ جاءهم باسنا
تضرعوا ولكن قست قلوبهم وزين لهم الشيطان ما كانوا
يعملون ● فلما نسوا ما ذكروا به فتحنا عليهم ابواب كل شيء
حتى اذا فرحوا بما اوتوا اخذناهم بغتة فاذا هم مبلسون ●

فقطع دابر القوم الذين ظلموا والحمد لله رب العالمين ۝
قل ارءيتم ان اخذ الله سمعكم وابصاركم وختم على قلوبكم
من اله غير الله يأتيكم به انظر كيف نصرف الايات
ثم هم يصدفون ۝ قل ارءيتكم ان اتيكم عذاب الله
بغتة او جهرة هل يهلك الا القوم الظلمون ۝ وما
نرسل المرسلين الا مبشرين ومنذرين فمن امن واصلح
فلا خوف عليهم ولا هم يحزنون ۝ والذين كذبوا بايتنا
يمسهم العذاب بما كانوا يفسقون ۝ قل لا اقول
لكم عندي خزائن الله ولا اعلم الغيب ولا اقول لكم
اني ملك ان اتبع الا ما يوحى الي قل هل يستوي الاعمى
والبصير افلا تتفكرون ۝ وانذر به الذين يخافون
ان يحشروا الى ربهم ليس لهم من دونه ولي ولا شفيع
لعلهم يتقون ۝ ولا تطرد الذين يدعون ربهم بالغدوة
والعشي يريدون وجهه ما عليك من حسابهم من شيء
وما من حسابك عليهم من شيء فتطردهم فتكون من الظلمين

وكذلك

وكذلك فتنا بعضهم ببعض ليقولوا اهؤلاء من الله
عليهم من بيننا اليس الله باعلم بالشكرين ۝ واذا
جاءك الذين يؤمنون بايتنا فقل سلام عليكم كتب
ربكم على نفسه الرحمة انه من عمل منكم سوءا بجهالة
ثم تاب من بعده واصلح فانه غفور رحيم ۝
وكذلك نفصل الايت ولتستبين سبيل المجرمين
قل اني نهيت ان اعبد الذين تدعون من دون الله
قل لا اتبع اهوآءكم قد ضللت اذا وما انا من
المهتدين ۝ قل اني على بينة من ربي وكذبتم به ما عندي
ما تستعجلون به ان الحكم الا لله يقص الحق
وهو خير الفصلين ۝ قل لو ان عندي ما تستعجلون
به لقضي الامر بيني وبينكم والله اعلم بالظلمين ۝
وعنده مفاتح الغيب لا يعلمها الا هو ويعلم ما في البر
والبحر وما تسقط من ورقة الا يعلمها ولا حبة في ظلمت
الارض ولا رطب ولا يابس الا في كتب مبين ۝

وَهُوَ ٱلَّذِي يَتَوَفَّىٰكُم بِٱلَّيْلِ وَيَعْلَمُ مَا جَرَحْتُم بِٱلنَّهَارِ ثُمَّ
يَبْعَثُكُمْ فِيهِ لِيُقْضَىٰٓ أَجَلٌ مُّسَمًّى ثُمَّ إِلَيْهِ مَرْجِعُكُمْ ثُمَّ
يُنَبِّئُكُم بِمَا كُنتُمْ تَعْمَلُونَ ۝ وَهُوَ ٱلْقَاهِرُ فَوْقَ عِبَادِهِۦ وَيُرْ
سِلُ عَلَيْكُمْ حَفَظَةً حَتَّىٰٓ إِذَا جَآءَ أَحَدَكُمُ ٱلْمَوْتُ تَوَفَّتْهُ
رُسُلُنَا وَهُمْ لَا يُفَرِّطُونَ ۝ ثُمَّ رُدُّوٓا۟ إِلَى ٱللَّهِ مَوْلَىٰهُمُ ٱلْحَقِّ
أَلَا لَهُ ٱلْحُكْمُ وَهُوَ أَسْرَعُ ٱلْحَٰسِبِينَ ۝ قُلْ مَن يُنَجِّيكُم مِّن
ظُلُمَٰتِ ٱلْبَرِّ وَٱلْبَحْرِ تَدْعُونَهُۥ تَضَرُّعًا وَخُفْيَةً لَّئِنْ أَنجَىٰنَا
مِنْ هَٰذِهِۦ لَنَكُونَنَّ مِنَ ٱلشَّٰكِرِينَ ۝ قُلِ ٱللَّهُ يُنَجِّيكُم مِّنْهَا
وَمِن كُلِّ كَرْبٍ ثُمَّ أَنتُمْ تُشْرِكُونَ ۝ قُلْ هُوَ ٱلْقَادِرُ عَلَىٰٓ أَن يَبْعَثَ
عَلَيْكُمْ عَذَابًا مِّن فَوْقِكُمْ أَوْ مِن تَحْتِ أَرْجُلِكُمْ أَوْ يَلْبِسَكُمْ
شِيَعًا وَيُذِيقَ بَعْضَكُم بَأْسَ بَعْضٍ ٱنظُرْ كَيْفَ نُصَرِّفُ ٱلْءَايَٰتِ
لَعَلَّهُمْ يَفْقَهُونَ ۝ وَكَذَّبَ بِهِۦ قَوْمُكَ وَهُوَ ٱلْحَقُّ قُل لَّسْتُ
عَلَيْكُم بِوَكِيلٍ ۝ لِّكُلِّ نَبَإٍ مُّسْتَقَرٌّ وَسَوْفَ تَعْلَمُونَ ۝ وَإِذَا رَأَيْتَ ٱلَّذِينَ
يَخُوضُونَ فِىٓ ءَايَٰتِنَا فَأَعْرِضْ عَنْهُمْ حَتَّىٰ يَخُوضُوا۟ فِى حَدِيثٍ غَيْرِهِۦ وَإِمَّا
يُنسِيَنَّكَ ٱلشَّيْطَٰنُ فَلَا تَقْعُدْ بَعْدَ ٱلذِّكْرَىٰ مَعَ ٱلْقَوْمِ ٱلظَّٰلِمِينَ ۝

وما على

وَمَا عَلَى ٱلَّذِينَ يَتَّقُونَ مِنْ حِسَابِهِم مِّن شَىْءٍ وَلَٰكِن ذِكْرَىٰ
لَعَلَّهُمْ يَتَّقُونَ ۝ وَذَرِ ٱلَّذِينَ ٱتَّخَذُوا۟ دِينَهُمْ لَعِبًا وَلَهْوًا
وَغَرَّتْهُمُ ٱلْحَيَوٰةُ ٱلدُّنْيَا وَذَكِّرْ بِهِۦٓ أَن تُبْسَلَ نَفْسٌۢ
بِمَا كَسَبَتْ لَيْسَ لَهَا مِن دُونِ ٱللَّهِ وَلِىٌّ وَلَا شَفِيعٌ
وَإِن تَعْدِلْ كُلَّ عَدْلٍ لَّا يُؤْخَذْ مِنْهَآ أُو۟لَٰٓئِكَ ٱلَّذِينَ
أُبْسِلُوا۟ بِمَا كَسَبُوا۟ لَهُمْ شَرَابٌ مِّنْ حَمِيمٍ وَعَذَابٌ
أَلِيمٌۢ بِمَا كَانُوا۟ يَكْفُرُونَ ۝ قُلْ أَنَدْعُوا۟ مِن دُونِ ٱللَّهِ
مَا لَا يَنفَعُنَا وَلَا يَضُرُّنَا وَنُرَدُّ عَلَىٰٓ أَعْقَٰبِنَا بَعْدَ إِذْ هَدَىٰنَا
ٱللَّهُ كَٱلَّذِى ٱسْتَهْوَتْهُ ٱلشَّيَٰطِينُ فِى ٱلْأَرْضِ حَيْرَانَ
لَهُۥٓ أَصْحَٰبٌ يَدْعُونَهُۥٓ إِلَى ٱلْهُدَى ٱئْتِنَا قُلْ إِنَّ هُدَى
ٱللَّهِ هُوَ ٱلْهُدَىٰ وَأُمِرْنَا لِنُسْلِمَ لِرَبِّ ٱلْعَٰلَمِينَ ۝
وَأَنْ أَقِيمُوا۟ ٱلصَّلَوٰةَ وَٱتَّقُوهُ وَهُوَ ٱلَّذِىٓ إِلَيْهِ تُحْشَرُونَ
۝ وَهُوَ ٱلَّذِى خَلَقَ ٱلسَّمَٰوَٰتِ وَٱلْأَرْضَ بِٱلْحَقِّ وَيَوْمَ
يَقُولُ كُن فَيَكُونُ ۝ قَوْلُهُ ٱلْحَقُّ وَلَهُ ٱلْمُلْكُ يَوْمَ يُنفَخُ
فِى ٱلصُّورِ عَٰلِمُ ٱلْغَيْبِ وَٱلشَّهَٰدَةِ وَهُوَ ٱلْحَكِيمُ ٱلْخَبِيرُ ۝

وَإِذْ قَالَ إِبْرَٰهِيمُ لِأَبِيهِ ءَازَرَ أَتَتَّخِذُ أَصْنَامًا ءَالِهَةً إِنِّي
أَرَىٰكَ وَقَوْمَكَ فِي ضَلَٰلٍ مُّبِينٍ ۝ وَكَذَٰلِكَ نُرِي إِبْرَٰهِيمَ
مَلَكُوتَ ٱلسَّمَٰوَٰتِ وَٱلْأَرْضِ وَلِيَكُونَ مِنَ ٱلْمُوقِنِينَ
۝ فَلَمَّا جَنَّ عَلَيْهِ ٱلَّيْلُ رَءَا كَوْكَبًا قَالَ هَٰذَا رَبِّي فَلَمَّا
أَفَلَ قَالَ لَآ أُحِبُّ ٱلْءَافِلِينَ ۝ فَلَمَّا رَءَا ٱلْقَمَرَ بَازِغًا
قَالَ هَٰذَا رَبِّي فَلَمَّآ أَفَلَ قَالَ لَئِن لَّمْ يَهْدِنِي رَبِّي لَأَكُونَنَّ
مِنَ ٱلْقَوْمِ ٱلضَّآلِّينَ ۝ فَلَمَّا رَءَا ٱلشَّمْسَ بَازِغَةً قَالَ
هَٰذَا رَبِّي هَٰذَآ أَكْبَرُ فَلَمَّآ أَفَلَتْ قَالَ يَٰقَوْمِ إِنِّي بَرِيٓءٌ
مِّمَّا تُشْرِكُونَ ۝ إِنِّي وَجَّهْتُ وَجْهِيَ لِلَّذِي فَطَرَ ٱلسَّمَٰوَٰتِ
وَٱلْأَرْضَ حَنِيفًا وَمَآ أَنَا۠ مِنَ ٱلْمُشْرِكِينَ ۝ وَحَآجَّهُۥ قَوْمُهُۥ
قَالَ أَتُحَآجُّوٓنِّي فِي ٱللَّهِ وَقَدْ هَدَىٰنِ وَلَآ أَخَافُ مَا تُشْرِكُونَ
بِهِۦٓ إِلَّآ أَن يَشَآءَ رَبِّي شَيْـًٔا وَسِعَ رَبِّي كُلَّ شَيْءٍ عِلْمًا
أَفَلَا تَتَذَكَّرُونَ ۝ وَكَيْفَ أَخَافُ مَآ أَشْرَكْتُمْ وَلَا تَخَافُونَ
أَنَّكُمْ أَشْرَكْتُم بِٱللَّهِ مَا لَمْ يُنَزِّلْ بِهِۦ عَلَيْكُمْ سُلْطَٰنًا
فَأَيُّ ٱلْفَرِيقَيْنِ أَحَقُّ بِٱلْأَمْنِ إِن كُنتُمْ تَعْلَمُونَ ۝

ٱلَّذِينَ

ٱلَّذِينَ ءَامَنُوا۟ وَلَمْ يَلْبِسُوٓا۟ إِيمَٰنَهُم بِظُلْمٍ أُو۟لَٰٓئِكَ لَهُمُ ٱلْأَمْنُ
وَهُم مُّهْتَدُونَ ۝ وَتِلْكَ حُجَّتُنَآ ءَاتَيْنَٰهَآ إِبْرَٰهِيمَ
عَلَىٰ قَوْمِهِۦ نَرْفَعُ دَرَجَٰتٍ مَّن نَّشَآءُ إِنَّ رَبَّكَ حَكِيمٌ
عَلِيمٌ ۝ وَوَهَبْنَا لَهُۥٓ إِسْحَٰقَ وَيَعْقُوبَ كُلًّا هَدَيْنَا وَنُوحًا
هَدَيْنَا مِن قَبْلُ وَمِن ذُرِّيَّتِهِۦ دَاوُۥدَ وَسُلَيْمَٰنَ وَأَيُّوبَ
وَيُوسُفَ وَمُوسَىٰ وَهَٰرُونَ وَكَذَٰلِكَ نَجْزِي ٱلْمُحْسِنِينَ
۝ وَزَكَرِيَّا وَيَحْيَىٰ وَعِيسَىٰ وَإِلْيَاسَ كُلٌّ مِّنَ ٱلصَّٰلِحِينَ
۝ وَإِسْمَٰعِيلَ وَٱلْيَسَعَ وَيُونُسَ وَلُوطًا وَكُلًّا
فَضَّلْنَا عَلَى ٱلْعَٰلَمِينَ ۝ وَمِنْ ءَابَآئِهِمْ وَذُرِّيَّٰتِهِمْ
وَإِخْوَٰنِهِمْ وَٱجْتَبَيْنَٰهُمْ وَهَدَيْنَٰهُمْ إِلَىٰ صِرَٰطٍ مُّسْتَقِيمٍ
۝ ذَٰلِكَ هُدَى ٱللَّهِ يَهْدِي بِهِۦ مَن يَشَآءُ مِنْ عِبَادِهِۦ وَلَوْ
أَشْرَكُوا۟ لَحَبِطَ عَنْهُم مَّا كَانُوا۟ يَعْمَلُونَ ۝ أُو۟لَٰٓئِكَ ٱلَّذِينَ ءَاتَيْنَٰهُمُ
ٱلْكِتَٰبَ وَٱلْحُكْمَ وَٱلنُّبُوَّةَ فَإِن يَكْفُرْ بِهَا هَٰٓؤُلَآءِ فَقَدْ
وَكَّلْنَا بِهَا قَوْمًا لَّيْسُوا۟ بِهَا بِكَٰفِرِينَ ۝ أُو۟لَٰٓئِكَ ٱلَّذِينَ هَدَى ٱللَّهُ
فَبِهُدَىٰهُمُ ٱقْتَدِهْ قُل لَّآ أَسْـَٔلُكُمْ عَلَيْهِ أَجْرًا إِنْ هُوَ إِلَّا ذِكْرَىٰ لِلْعَٰلَمِينَ

وما قدروا الله حق قدره اذ قالوا ما انزل الله على بشر
من شيء قل من انزل الكتاب الذي جاء به موسى نورا وهدى
للناس تجعلونه قراطيس تبدونها وتخفون كثيرا وعلمتم
ما لم تعلموا انتم ولا اباؤكم قل الله ثم ذرهم في خوضهم
يلعبون • وهذا كتاب انزلناه مبارك مصدق الذي بين
يديه ولتنذر ام القرى ومن حولها والذين يؤمنون
بالاخرة يؤمنون به وهم على صلاتهم يحافظون • ومن
اظلم ممن افترى على الله كذبا او قال اوحي الي ولم يوح
اليه شيء ومن قال سانزل مثل ما انزل الله ولو ترى اذ الظ
لمون في غمرات الموت والملائكة باسطوا ايديهم اخرجوا
انفسكم اليوم تجزون عذاب الهون بما كنتم تقولون
على الله غير الحق وكنتم عن اياته تستكبرون • ولقد
جئتمونا فرادى كما خلقناكم اول مرة وتركتم ما خولناكم
وراء ظهوركم وما نرى معكم شفعاءكم الذين زعمتم انهم
فيكم شركاء لقد تقطع بينكم وضل عنكم ما كنتم تزعمون •

ان الله

ان الله فالق الحب والنوى يخرج الحي من الميت ومخرج
الميت من الحي ذلكم الله فانى تؤفكون • فالق الاصباح
وجعل الليل سكنا والشمس والقمر حسبانا ذلك تقدير
العزيز العليم • وهو الذي جعل لكم النجوم لتهتدوا بها
في ظلمات البر والبحر قد فصلنا الايات لقوم يعلمون •
وهو الذي انشاكم من نفس واحدة فمستقر ومستودع
قد فصلنا الايات لقوم يفقهون • وهو الذي انزل من
السماء ماء فاخرجنا به نبات كل شيء فاخرجنا منه خضرا
نخرج منه حبا متراكبا ومن النخل من طلعها قنوان دانية وجنات
من اعناب والزيتون و[illegible] متشابه
انظروا الى ثمره اذا
لقوم يؤمنون •
وخرقوا له بنين
عما يصفون • بديع
ولد ولم تكن له صاحبة وخلق كل شيء وهو بكل شيء عليم •

ذٰلِكُمُ اللّٰهُ رَبُّكُمْ لَآ اِلٰهَ اِلَّا هُوَ خَالِقُ كُلِّ شَيْءٍ فَاعْبُدُوهُ وَهُوَ
عَلٰى كُلِّ شَيْءٍ وَكِيلٌ ۝ لَا تُدْرِكُهُ الْاَبْصَارُ وَهُوَ يُدْرِكُ
الْاَبْصَارَ وَهُوَ اللَّطِيفُ الْخَبِيرُ ۝ قَدْ جَآءَكُمْ بَصَآئِرُ
مِنْ رَبِّكُمْ فَمَنْ اَبْصَرَ فَلِنَفْسِهٖ وَمَنْ عَمِيَ فَعَلَيْهَا
وَمَآ اَنَا عَلَيْكُمْ بِحَفِيظٍ ۝ وَكَذٰلِكَ نُصَرِّفُ الْاٰيٰتِ
وَلِيَقُولُوا دَرَسْتَ وَلِنُبَيِّنَهٗ لِقَوْمٍ يَعْلَمُونَ ۝ اِتَّبِعْ
مَآ اُوحِيَ اِلَيْكَ مِنْ رَبِّكَ لَآ اِلٰهَ اِلَّا هُوَ وَاَعْرِضْ عَنِ الْمُشْرِكِينَ
۝ وَلَوْ شَآءَ اللّٰهُ مَآ اَشْرَكُوا وَمَا جَعَلْنٰكَ عَلَيْهِمْ حَفِيظًا
وَمَآ اَنْتَ عَلَيْهِمْ بِوَكِيلٍ ۝ وَلَا تَسُبُّوا الَّذِينَ يَدْعُونَ مِنْ
دُونِ اللّٰهِ فَيَسُبُّوا اللّٰهَ عَدْوًۢا بِغَيْرِ عِلْمٍ كَذٰلِكَ زَيَّنَّا لِكُلِّ اُمَّةٍ
عَمَلَهُمْ ۚ ثُمَّ اِلٰى رَبِّهِمْ مَّرْجِعُهُمْ فَيُنَبِّئُهُمْ بِمَا كَانُوا يَعْمَلُونَ ۝
وَاَقْسَمُوا بِاللّٰهِ جَهْدَ اَيْمَانِهِمْ لَئِنْ جَآءَتْهُمْ اٰيَةٌ لَّيُؤْمِنُنَّ
بِهَا قُلْ اِنَّمَا الْاٰيٰتُ عِنْدَ اللّٰهِ وَمَا يُشْعِرُكُمْ اَنَّهَآ اِذَا جَآءَتْ
لَا يُؤْمِنُونَ ۝ وَنُقَلِّبُ اَفْـِٕدَتَهُمْ وَاَبْصَارَهُمْ كَمَا لَمْ
يُؤْمِنُوا بِهٖٓ اَوَّلَ مَرَّةٍ وَّنَذَرُهُمْ فِي طُغْيَانِهِمْ يَعْمَهُونَ ■

وَلَوْ اَنَّنَا نَزَّلْنَآ اِلَيْهِمُ الْمَلٰٓئِكَةَ وَكَلَّمَهُمُ الْمَوْتٰى وَحَشَرْنَا
عَلَيْهِمْ كُلَّ شَيْءٍ قُبُلًا مَّا كَانُوا لِيُؤْمِنُوٓا اِلَّآ اَنْ يَّشَآءَ اللّٰهُ
وَلٰكِنَّ اَكْثَرَهُمْ يَجْهَلُونَ ۝ وَكَذٰلِكَ جَعَلْنَا لِكُلِّ نَبِيٍّ
عَدُوًّا شَيٰطِينَ الْاِنْسِ وَالْجِنِّ يُوحِي بَعْضُهُمْ اِلٰى بَعْضٍ
زُخْرُفَ الْقَوْلِ غُرُورًا ۝ وَلَوْ شَآءَ رَبُّكَ مَا فَعَلُوهُ فَذَرْهُمْ
وَمَا يَفْتَرُونَ ۝ وَلِتَصْغٰٓى اِلَيْهِ اَفْـِٕدَةُ الَّذِينَ لَا يُؤْمِنُونَ
بِالْاٰخِرَةِ وَلِيَرْضَوْهُ وَلِيَقْتَرِفُوا مَا هُمْ مُّقْتَرِفُونَ ۝ اَفَغَيْرَ
اللّٰهِ اَبْتَغِي حَكَمًا وَّهُوَ الَّذِي اَنْزَلَ اِلَيْكُمُ الْكِتٰبَ مُفَصَّلًا
وَالَّذِينَ اٰتَيْنٰهُمُ الْكِتٰبَ يَعْلَمُونَ اَنَّهٗ مُنَزَّلٌ مِّنْ رَّبِّكَ
بِالْحَقِّ فَلَا تَكُونَنَّ مِنَ الْمُمْتَرِينَ ۝ وَتَمَّتْ كَلِمَتُ رَبِّكَ صِدْقًا
وَّعَدْلًا ۭ لَا مُبَدِّلَ لِكَلِمٰتِهٖ ۚ وَهُوَ السَّمِيعُ الْعَلِيمُ ۝
وَاِنْ تُطِعْ اَكْثَرَ مَنْ فِي الْاَرْضِ يُضِلُّوكَ عَنْ سَبِيلِ اللّٰهِ
اِنْ يَّتَّبِعُونَ اِلَّا الظَّنَّ وَاِنْ هُمْ اِلَّا يَخْرُصُونَ ۝ اِنَّ رَبَّكَ
هُوَ اَعْلَمُ مَنْ يَّضِلُّ عَنْ سَبِيلِهٖ وَهُوَ اَعْلَمُ بِالْمُهْتَدِينَ ۝
فَكُلُوا مِمَّا ذُكِرَ اسْمُ اللّٰهِ عَلَيْهِ اِنْ كُنْتُمْ بِاٰيٰتِهٖ مُؤْمِنِينَ ۝

وَمَا لَكُمْ أَلَّا تَأْكُلُوا مِمَّا ذُكِرَ اسْمُ اللَّهِ عَلَيْهِ وَقَدْ فَصَّلَ لَكُمْ
مَا حَرَّمَ عَلَيْكُمْ إِلَّا مَا اضْطُرِرْتُمْ إِلَيْهِ وَإِنَّ كَثِيرًا
لَيُضِلُّونَ بِأَهْوَائِهِمْ بِغَيْرِ عِلْمٍ إِنَّ رَبَّكَ هُوَ أَعْلَمُ بِالْمُعْتَدِينَ
• وَذَرُوا ظَاهِرَ الْإِثْمِ وَبَاطِنَهُ إِنَّ الَّذِينَ يَكْسِبُونَ الْإِثْمَ
سَيُجْزَوْنَ بِمَا كَانُوا يَقْتَرِفُونَ • وَلَا تَأْكُلُوا مِمَّا لَمْ
يُذْكَرِ اسْمُ اللَّهِ عَلَيْهِ وَإِنَّهُ لَفِسْقٌ وَإِنَّ الشَّيَاطِينَ
لَيُوحُونَ إِلَىٰ أَوْلِيَائِهِمْ لِيُجَادِلُوكُمْ وَإِنْ أَطَعْتُمُوهُمْ
إِنَّكُمْ لَمُشْرِكُونَ • أَوَمَنْ كَانَ مَيْتًا فَأَحْيَيْنَاهُ وَجَعَلْنَا
لَهُ نُورًا يَمْشِي بِهِ فِي النَّاسِ كَمَنْ مَثَلُهُ فِي الظُّلُمَاتِ
لَيْسَ بِخَارِجٍ مِنْهَا كَذَٰلِكَ زُيِّنَ لِلْكَافِرِينَ مَا كَانُوا يَعْمَلُونَ
• وَكَذَٰلِكَ جَعَلْنَا فِي كُلِّ قَرْيَةٍ أَكَابِرَ مُجْرِمِيهَا لِيَمْكُرُوا فِيهَا
وَمَا يَمْكُرُونَ إِلَّا بِأَنْفُسِهِمْ وَمَا يَشْعُرُونَ • وَإِذَا جَاءَتْهُمْ
آيَةٌ قَالُوا لَنْ نُؤْمِنَ حَتَّىٰ نُؤْتَىٰ مِثْلَ مَا أُوتِيَ رُسُلُ اللَّهِ
اللَّهُ أَعْلَمُ حَيْثُ يَجْعَلُ رِسَالَتَهُ سَيُصِيبُ الَّذِينَ أَجْرَمُوا
صَغَارٌ عِنْدَ اللَّهِ وَعَذَابٌ شَدِيدٌ بِمَا كَانُوا يَمْكُرُونَ •

ثم يرد

مَنْ يُرِدِ اللَّهُ أَنْ يَهْدِيَهُ يَشْرَحْ صَدْرَهُ لِلْإِسْلَامِ وَمَنْ
يُرِدْ أَنْ يُضِلَّهُ يَجْعَلْ صَدْرَهُ ضَيِّقًا حَرَجًا كَأَنَّمَا يَصَّعَّدُ
فِي السَّمَاءِ كَذَٰلِكَ يَجْعَلُ اللَّهُ الرِّجْسَ عَلَى الَّذِينَ
لَا يُؤْمِنُونَ • وَهَٰذَا صِرَاطُ رَبِّكَ مُسْتَقِيمًا قَدْ فَصَّلْنَا
الْآيَاتِ لِقَوْمٍ يَذَّكَّرُونَ • لَهُمْ دَارُ السَّلَامِ
عِنْدَ رَبِّهِمْ وَهُوَ وَلِيُّهُمْ بِمَا كَانُوا يَعْمَلُونَ • وَيَوْمَ
يَحْشُرُهُمْ جَمِيعًا يَا مَعْشَرَ الْجِنِّ قَدِ اسْتَكْثَرْتُمْ
مِنَ الْإِنْسِ وَقَالَ أَوْلِيَاؤُهُمْ مِنَ الْإِنْسِ رَبَّنَا اسْتَمْتَعَ
بَعْضُنَا بِبَعْضٍ وَبَلَغْنَا أَجَلَنَا الَّذِي أَجَّلْتَ لَنَا قَالَ
النَّارُ مَثْوَاكُمْ خَالِدِينَ فِيهَا إِلَّا مَا شَاءَ اللَّهُ إِنَّ رَبَّكَ
حَكِيمٌ عَلِيمٌ • وَكَذَٰلِكَ نُوَلِّي بَعْضَ الظَّالِمِينَ
بَعْضًا بِمَا كَانُوا يَكْسِبُونَ • يَا مَعْشَرَ الْجِنِّ وَالْإِنْسِ
أَلَمْ يَأْتِكُمْ رُسُلٌ مِنْكُمْ يَقُصُّونَ عَلَيْكُمْ آيَاتِي وَيُنْذِرُونَكُمْ
لِقَاءَ يَوْمِكُمْ هَٰذَا قَالُوا شَهِدْنَا عَلَىٰ أَنْفُسِنَا وَغَرَّتْهُمُ
الْحَيَاةُ الدُّنْيَا وَشَهِدُوا عَلَىٰ أَنْفُسِهِمْ أَنَّهُمْ كَانُوا كَافِرِينَ

ذٰلِكَ أَنْ لَّمْ يَكُنْ رَّبُّكَ مُهْلِكَ الْقُرٰى بِظُلْمٍ وَّأَهْلُهَا
غٰفِلُوْنَ ۝ وَلِكُلٍّ دَرَجٰتٌ مِّمَّا عَمِلُوْا وَمَا رَبُّكَ
بِغَافِلٍ عَمَّا يَعْمَلُوْنَ ۝ وَرَبُّكَ الْغَنِيُّ ذُو الرَّحْمَةِ
إِنْ يَّشَأْ يُذْهِبْكُمْ وَيَسْتَخْلِفْ مِنْ بَعْدِكُمْ
مَّا يَشَآءُ كَمَآ أَنْشَأَكُمْ مِّنْ ذُرِّيَّةِ قَوْمٍ اٰخَرِيْنَ
۝ إِنَّمَا تُوْعَدُوْنَ لَاٰتٍ وَّمَآ أَنْتُمْ بِمُعْجِزِيْنَ ۝
قُلْ يٰقَوْمِ اعْمَلُوْا عَلٰى مَكَانَتِكُمْ إِنِّيْ عَامِلٌ فَسَوْفَ
تَعْلَمُوْنَ ۝ مَنْ تَكُوْنُ لَهٗ عَاقِبَةُ الدَّارِ إِنَّهٗ لَا يُفْلِحُ
الظّٰلِمُوْنَ ۝ وَجَعَلُوْا لِلّٰهِ مِمَّا ذَرَأَ مِنَ الْحَرْثِ وَالْأَنْعَامِ
نَصِيْبًا فَقَالُوْا هٰذَا لِلّٰهِ بِزَعْمِهِمْ وَهٰذَا لِشُرَكَآئِنَا فَمَا كَانَ
لِشُرَكَآئِهِمْ فَلَا يَصِلُ إِلَى اللّٰهِ وَمَا كَانَ لِلّٰهِ فَهُوَ
يَصِلُ إِلٰى شُرَكَآئِهِمْ سَآءَ مَا يَحْكُمُوْنَ ۝
وَكَذٰلِكَ زَيَّنَ لِكَثِيْرٍ مِّنَ الْمُشْرِكِيْنَ قَتْلَ أَوْلَادِهِمْ
شُرَكَآؤُهُمْ لِيُرْدُوْهُمْ وَلِيَلْبِسُوْا عَلَيْهِمْ دِيْنَهُمْ
وَلَوْ شَآءَ اللّٰهُ مَا فَعَلُوْهُ فَذَرْهُمْ وَمَا يَفْتَرُوْنَ ۝

وقالوا

وَقَالُوْا هٰذِهٖٓ أَنْعَامٌ وَّحَرْثٌ حِجْرٌ لَّا يَطْعَمُهَآ إِلَّا مَنْ نَّشَآءُ
بِزَعْمِهِمْ وَأَنْعَامٌ حُرِّمَتْ ظُهُوْرُهَا وَأَنْعَامٌ لَّا يَذْكُرُوْنَ
اسْمَ اللّٰهِ عَلَيْهَا افْتِرَآءً عَلَيْهِ سَيَجْزِيْهِمْ بِمَا كَانُوْا يَفْتَرُوْنَ
۝ وَقَالُوْا مَا فِيْ بُطُوْنِ هٰذِهِ الْأَنْعَامِ خَالِصَةٌ لِّذُكُوْرِنَا
وَمُحَرَّمٌ عَلٰى أَزْوَاجِنَا وَإِنْ يَّكُنْ مَّيْتَةً فَهُمْ فِيْهِ
شُرَكَآءُ سَيَجْزِيْهِمْ وَصْفَهُمْ إِنَّهٗ حَكِيْمٌ عَلِيْمٌ ۝
قَدْ خَسِرَ الَّذِيْنَ قَتَلُوْٓا أَوْلَادَهُمْ سَفَهًا بِغَيْرِ
عِلْمٍ وَّحَرَّمُوْا مَا رَزَقَهُمُ اللّٰهُ افْتِرَآءً عَلَى اللّٰهِ قَدْ
ضَلُّوْا وَمَا كَانُوْا مُهْتَدِيْنَ ۝ وَهُوَ الَّذِيْٓ أَنْشَأَ جَنّٰتٍ
مَّعْرُوْشٰتٍ وَّغَيْرَ مَعْرُوْشٰتٍ وَّالنَّخْلَ وَالزَّرْعَ
مُخْتَلِفًا أُكُلُهٗ وَالزَّيْتُوْنَ وَالرُّمَّانَ مُتَشَابِهًا
وَّغَيْرَ مُتَشَابِهٍ كُلُوْا مِنْ ثَمَرِهٖٓ إِذَآ أَثْمَرَ وَاٰتُوْا حَقَّهٗ
يَوْمَ حَصَادِهٖ وَلَا تُسْرِفُوْا إِنَّهٗ لَا يُحِبُّ الْمُسْرِفِيْنَ ۝
وَمِنَ الْأَنْعَامِ حَمُوْلَةً وَّفَرْشًا كُلُوْا مِمَّا رَزَقَكُمُ اللّٰهُ وَ
لَا تَتَّبِعُوْا خُطُوٰتِ الشَّيْطٰنِ إِنَّهٗ لَكُمْ عَدُوٌّ مُّبِيْنٌ ۝

ثمانية ازواج من الضان اثنين ومن المعز اثنين
قل الذكرين حرم ام الانثيين امّا اشتملت عليه
ارحام الانثيين نبّئوني بعلم ان كنتم صادقين
ومن الابل اثنين ومن البقر اثنين قل الذكرين
حرم ام الانثيين امّا اشتملت عليه ارحام الانثيين
ام كنتم شهداء اذ وصّيكم الله بهذا فمن اظلم ممن
افترى على الله كذبا ليضلّ الناس بغير علم ان الله
لا يهدي القوم الظالمين • قل لا اجد في
اوحي الي محرّما على طاعم يطعمه الا ان يكون
ميتة او دما مسفوحا او لحم خنزير فانّه رجس
او فسقا اهلّ لغير الله به فمن اضطرّ غير باغ
ولا عاد فانّ ربّك غفور رحيم • وعلى الذين
هادوا حرّمنا كلّ ذي ظفر ومن البقر والغنم
حرّمنا عليهم شحومهما الا ما حملت ظهورهما او الحوايا
او ما اختلط بعظم ذلك جزيناهم ببغيهم وانّا لصادقون

فان

فان كذّبوك فقل ربّكم ذو رحمة واسعة ولا يردّ
بأسه عن القوم المجرمين • سيقول الذين اشركوا
لو شاء الله ما اشركنا ولا ابآؤنا ولا حرّمنا
من شيء كذلك كذّب الذين من قبلهم حتّى ذاقوا
بأسنا قل هل عندكم من علم فتخرجوه لنا ان تتّبعون
الا الظنّ وان انتم الا تخرصون • قل فلله الحجّة
البالغة فلو شاء لهداكم اجمعين • قل هلمّ
شهداءكم الذين يشهدون ان الله حرّم هذا
فان شهدوا فلا تشهد معهم ولا تتّبع اهواء الذين
كذّبوا بآياتنا والذين لا يؤمنون بالآخرة وهم
بربّهم يعدلون • قل تعالوا اتل ما حرّم ربّكم عليكم
الا تشركوا به شيئا وبالوالدين احسانا ولا تقتلوا
اولادكم من املاق نحن نرزقكم وايّاهم ولا تقربوا
الفواحش ما ظهر منها وما بطن ولا تقتلوا النفس
التي حرّم الله الا بالحقّ ذلكم وصّيكم به لعلّكم تعقلون •

وَلَا تَقْرَبُوا مَالَ الْيَتِيمِ إِلَّا بِالَّتِي هِيَ أَحْسَنُ حَتَّىٰ يَبْلُغَ
أَشُدَّهُ ۖ وَأَوْفُوا الْكَيْلَ وَالْمِيزَانَ بِالْقِسْطِ ۖ لَا نُكَلِّفُ
نَفْسًا إِلَّا وُسْعَهَا ۖ وَإِذَا قُلْتُمْ فَاعْدِلُوا وَلَوْ كَانَ ذَا قُرْبَىٰ
وَبِعَهْدِ اللَّهِ أَوْفُوا ۚ ذَٰلِكُمْ وَصَّاكُم بِهِ لَعَلَّكُمْ تَذَكَّرُونَ
● وَأَنَّ هَٰذَا صِرَاطِي مُسْتَقِيمًا فَاتَّبِعُوهُ ۖ وَلَا تَتَّبِعُوا
السُّبُلَ فَتَفَرَّقَ بِكُمْ عَن سَبِيلِهِ ۚ ذَٰلِكُمْ وَصَّاكُم بِهِ
لَعَلَّكُمْ تَتَّقُونَ ● ثُمَّ آتَيْنَا مُوسَى الْكِتَابَ تَمَامًا عَلَى الَّذِي
أَحْسَنَ وَتَفْصِيلًا لِّكُلِّ شَيْءٍ وَهُدًى وَرَحْمَةً لَّعَلَّهُم
بِلِقَاءِ رَبِّهِمْ يُؤْمِنُونَ ● وَهَٰذَا كِتَابٌ أَنزَلْنَاهُ مُبَارَكٌ
فَاتَّبِعُوهُ وَاتَّقُوا لَعَلَّكُمْ تُرْحَمُونَ ● أَن تَقُولُوا إِنَّمَا أُنزِلَ
الْكِتَابُ عَلَىٰ طَائِفَتَيْنِ مِن قَبْلِنَا وَإِن كُنَّا عَن دِرَاسَتِهِمْ
لَغَافِلِينَ ● أَوْ تَقُولُوا لَوْ أَنَّا أُنزِلَ عَلَيْنَا الْكِتَابُ لَكُنَّا
أَهْدَىٰ مِنْهُمْ ۖ فَقَدْ جَاءَكُم بَيِّنَةٌ مِّن رَّبِّكُمْ وَهُدًى وَرَحْمَةٌ
فَمَنْ أَظْلَمُ مِمَّن كَذَّبَ بِآيَاتِ اللَّهِ وَصَدَفَ عَنْهَا ۗ سَنَجْزِي الَّذِينَ
يَصْدِفُونَ عَنْ آيَاتِنَا سُوءَ الْعَذَابِ بِمَا كَانُوا يَصْدِفُونَ

هَلْ يَنظُرُونَ إِلَّا أَن تَأْتِيَهُمُ الْمَلَائِكَةُ أَوْ يَأْتِيَ رَبُّكَ أَوْ يَأْتِيَ
بَعْضُ آيَاتِ رَبِّكَ ۗ يَوْمَ يَأْتِي بَعْضُ آيَاتِ رَبِّكَ لَا يَنفَعُ نَفْسًا
إِيمَانُهَا لَمْ تَكُنْ آمَنَتْ مِن قَبْلُ أَوْ كَسَبَتْ فِي إِيمَانِهَا خَيْرًا ۗ
قُلِ انتَظِرُوا إِنَّا مُنتَظِرُونَ ● إِنَّ الَّذِينَ فَرَّقُوا دِينَهُمْ وَكَانُوا
شِيَعًا لَّسْتَ مِنْهُمْ فِي شَيْءٍ ۚ إِنَّمَا أَمْرُهُمْ إِلَى اللَّهِ ثُمَّ يُنَبِّئُهُم بِمَا كَانُوا
يَفْعَلُونَ ● مَن جَاءَ بِالْحَسَنَةِ فَلَهُ عَشْرُ أَمْثَالِهَا ۖ وَمَن جَاءَ
بِالسَّيِّئَةِ فَلَا يُجْزَىٰ إِلَّا مِثْلَهَا وَهُمْ لَا يُظْلَمُونَ ● قُلْ إِنَّنِي
هَدَانِي رَبِّي إِلَىٰ صِرَاطٍ مُّسْتَقِيمٍ ● دِينًا قِيَمًا مِّلَّةَ إِبْرَاهِيمَ حَنِيفًا
وَمَا كَانَ مِنَ الْمُشْرِكِينَ ● قُلْ إِنَّ صَلَاتِي وَنُسُكِي وَمَحْيَايَ
وَمَمَاتِي لِلَّهِ رَبِّ الْعَالَمِينَ لَا شَرِيكَ لَهُ ۖ وَبِذَٰلِكَ أُمِرْتُ وَأَنَا
أَوَّلُ الْمُسْلِمِينَ ● قُلْ أَغَيْرَ اللَّهِ أَبْغِي رَبًّا وَهُوَ رَبُّ كُلِّ شَيْءٍ ۚ وَلَا تَكْسِبُ
كُلُّ نَفْسٍ إِلَّا عَلَيْهَا ۚ وَلَا تَزِرُ وَازِرَةٌ وِزْرَ أُخْرَىٰ ۚ ثُمَّ إِلَىٰ رَبِّكُم مَّرْجِعُكُمْ
فَيُنَبِّئُكُم بِمَا كُنتُمْ فِيهِ تَخْتَلِفُونَ ● وَهُوَ الَّذِي جَعَلَكُمْ خَلَائِفَ
الْأَرْضِ وَرَفَعَ بَعْضَكُمْ فَوْقَ بَعْضٍ دَرَجَاتٍ لِّيَبْلُوَكُمْ
فِي مَا آتَاكُمْ ۗ إِنَّ رَبَّكَ سَرِيعُ الْعِقَابِ وَإِنَّهُ لَغَفُورٌ رَّحِيمٌ ●

سورة الاعراف مكية وهي مائتان وست في

بسم الله الرحمن الرحيم

المص • كتاب انزل اليك فلا يكن في صدرك حرج منه
لتنذر به وذكرى للمؤمنين • اتبعوا ما انزل اليكم
من ربكم ولا تتبعوا من دونه اولياء قليلا ما تذكرون
• وكم من قرية اهلكناها فجاءها بأسنا بياتا
او هم قائلون • فما كان دعوىهم اذ جاءهم بأسنا
الا ان قالوا انا كنا ظالمين • فلنسئلن الذين ارسل
اليهم ولنسئلن المرسلين • فلنقصن عليهم بعلم
وما كنا غائبين • والوزن يومئذ الحق فمن ثقلت
موازينه فاولئك هم المفلحون • ومن خفت موازينه
فاولئك الذين خسروا انفسهم بما كانوا بآياتنا يظلمون
• ولقد مكناكم في الارض وجعلنا لكم فيها معايش
قليلا ما تشكرون • ولقد خلقناكم ثم صورناكم ثم قلنا
للملائكة اسجدوا لآدم فسجدوا الا ابليس لم يكن من الساجدين

قال ما منعك الا تسجد اذ امرتك قال انا خير منه خلقتني
من نار وخلقته من طين • قال فاهبط منها فما يكون لك
ان تتكبر فيها فاخرج انك من الصاغرين • قال انظرني
الى يوم يبعثون • قال انك من المنظرين • قال فبما اغويتني
لاقعدن لهم صراطك المستقيم • ثم لآتينهم من بين ايديهم
ومن خلفهم وعن ايمانهم وعن شمائلهم ولا تجد اكثرهم شاكرين
• قال اخرج منها مذءوما مدحورا لمن تبعك منهم لاملأن
جهنم منكم اجمعين • ويا آدم اسكن انت وزوجك الجنة
فكلا من حيث شئتما ولا تقربا هذه الشجرة فتكونا من الظالمين
• فوسوس لهما الشيطان ليبدي لهما ما وري عنهما
من سوآتهما وقال ما نهاكما ربكما عن هذه الشجرة الا ان تكونا
ملكين او تكونا من الخالدين • وقاسمهما اني لكما لمن الناصحين
• فدلاهما بغرور فلما ذاقا الشجرة بدت لهما سوآتهما وطفقا
يخصفان عليهما من ورق الجنة ونادىهما ربهما الم انهكما
عن تلكما الشجرة واقل لكما ان الشيطان لكما عدو مبين •

قالا ربنا ظلمنا انفسنا وان لم تغفر لنا وترحمنا لنكونن
من الخاسرين ● قال اهبطوا بعضكم لبعض عدو ولكم
في الارض مستقر ومتاع الى حين ● قال فيها تحيون
وفيها تموتون ومنها تخرجون ● يا بني ادم قد انزلنا
عليكم لباسا يواري سوءاتكم وريشا ولباس التقوى
ذلك خير ذلك من ايات الله لعلهم يذكرون ● يا بني ادم
لا يفتننكم الشيطان كما اخرج ابويكم من الجنة ينزع
عنهما لباسهما ليريهما سوءاتهما انه يراكم هو وقبيله
من حيث لا ترونهم انا جعلنا الشياطين اولياء للذين
لا يؤمنون ● واذا فعلوا فاحشة قالوا وجدنا عليها
اباءنا والله امرنا بها قل ان الله لا يامر بالفحشاء اتقولون
على الله ما لا تعلمون ● قل امر ربي بالقسط واقيموا وجوهكم
عند كل مسجد وادعوه مخلصين له الدين كما بدأكم تعودون
فريقا هدى وفريقا حق عليهم الضلالة انهم اتخذوا
الشياطين اولياء من دون الله ويحسبون انهم مهتدون

يا بني ادم خذوا زينتكم عند كل مسجد وكلوا واشربوا
ولا تسرفوا انه لا يحب المسرفين ● قل من حرم زينة الله
التي اخرج لعباده والطيبات من الرزق قل هي للذين امنوا
في الحيوة الدنيا خالصة يوم القيمة كذلك نفصل الايات
لقوم يعلمون ● قل انما حرم ربي الفواحش ما ظهر منها وما
بطن والاثم والبغي بغير الحق وان تشركوا بالله ما لم
ينزل به سلطانا وان تقولوا على الله ما لا تعلمون ●
ولكل امة اجل فاذا جاء اجلهم لا يستاخرون ساعة ولا
يستقدمون ● يا بني ادم اما ياتينكم رسل منكم يقصون عليكم
اياتي فمن اتقى واصلح فلا خوف عليهم ولا هم يحزنون ●
والذين كذبوا واستكبروا عنها اولئك اصحاب النار
هم فيها خالدون ● فمن اظلم ممن افترى على الله كذبا او كذب
بايته اولئك ينالهم نصيبهم من الكتب حتى اذا جاءتهم
رسلنا يتوفونهم قالوا اين ما كنتم تدعون من دون الله
قالوا ضلوا عنا وشهدوا على انفسهم انهم كانوا كافرين

قال ادخلوا في امم قد خلت من قبلكم من الجن والانس
في النار كلما دخلت امة لعنت اختها حتى اذا ادارکوا
فيها جميعا قالت اخريهم لاولیهم ربنا هؤلاء اضلونا
فاتهم عذابا ضعفا من النار قال لكل ضعف ولكن لا تعلمون
• وقالت اولیهم لاخريهم فما كان لكم علينا من فضل
فذوقوا العذاب بما كنتم تكسبون • ان الذين كذبوا
بايتنا واستكبروا عنها لا تفتح لهم ابواب السماء ولا
يدخلون الجنة حتى يلج الجمل في سم الخياط وكذلك
نجزي المجرمين • لهم من جهنم
غواش وكذلك نجزي الظ
الصالحات لا نكلف
الجنة هم فيها خالدون
من تحتهم الانهار وقا
هذا وما كنا لنهتدي لولا ان هدينا الله لقد جاءت رسل
ربنا بالحق ونودوا ان تلكم الجنة اورثتموها بما كنتم تعملون

ونادى اصحاب الجنة اصحاب النار ان قد وجدنا ما وعدنا
ربنا حقا فهل وجدتم ما وعد ربكم حقا قالوا نعم فاذن
مؤذن بينهم • الظالمين • الذين يصدون
عن سبيل
الاخرة كافرون •
وبينهما
ونادوا
يطمعون •

وَلَقَدْ جِئْنَاهُمْ بِكِتَابٍ فَصَّلْنَاهُ عَلَىٰ عِلْمٍ هُدًى وَرَحْمَةً
لِّقَوْمٍ يُؤْمِنُونَ ● هَلْ يَنظُرُونَ إِلَّا تَأْوِيلَهُ يَوْمَ يَأْتِي
تَأْوِيلُهُ يَقُولُ الَّذِينَ نَسُوهُ مِن قَبْلُ قَدْ جَاءَتْ رُسُلُ
رَبِّنَا بِالْحَقِّ فَهَل لَّنَا مِن شُفَعَاءَ فَيَشْفَعُوا لَنَا أَوْ نُرَدُّ
فَنَعْمَلَ غَيْرَ الَّذِي كُنَّا نَعْمَلُ قَدْ خَسِرُوا أَنفُسَهُمْ وَضَلَّ عَنْهُم
مَّا كَانُوا يَفْتَرُونَ ● إِنَّ رَبَّكُمُ اللَّهُ الَّذِي خَلَقَ السَّمَاوَاتِ
وَالْأَرْضَ فِي سِتَّةِ أَيَّامٍ ثُمَّ اسْتَوَىٰ عَلَى الْعَرْشِ يُغْشِي
اللَّيْلَ النَّهَارَ يَطْلُبُهُ حَثِيثًا وَالشَّمْسَ وَالْقَمَرَ وَالنُّجُومَ
مُسَخَّرَاتٍ بِأَمْرِهِ أَلَا لَهُ الْخَلْقُ وَالْأَمْرُ تَبَارَكَ اللَّهُ رَبُّ
الْعَالَمِينَ ● ادْعُوا رَبَّكُمْ تَضَرُّعًا وَخُفْيَةً إِنَّهُ لَا يُحِبُّ الْمُعْتَدِينَ
● وَلَا تُفْسِدُوا فِي الْأَرْضِ بَعْدَ إِصْلَاحِهَا وَادْعُوهُ خَوْفًا
وَطَمَعًا إِنَّ رَحْمَتَ اللَّهِ قَرِيبٌ مِّنَ الْمُحْسِنِينَ ● وَهُوَ الَّذِي
يُرْسِلُ الرِّيَاحَ بُشْرًا بَيْنَ يَدَيْ رَحْمَتِهِ حَتَّىٰ إِذَا أَقَلَّتْ سَحَابًا
ثِقَالًا سُقْنَاهُ لِبَلَدٍ مَّيِّتٍ فَأَنزَلْنَا بِهِ الْمَاءَ فَأَخْرَجْنَا بِهِ
مِن كُلِّ الثَّمَرَاتِ كَذَٰلِكَ نُخْرِجُ الْمَوْتَىٰ لَعَلَّكُمْ تَذَكَّرُونَ ●

وَالْبَلَدُ الطَّيِّبُ يَخْرُجُ نَبَاتُهُ بِإِذْنِ رَبِّهِ وَالَّذِي خَبُثَ
لَا يَخْرُجُ إِلَّا نَكِدًا كَذَٰلِكَ نُصَرِّفُ الْآيَاتِ لِقَوْمٍ يَشْكُرُونَ
● لَقَدْ أَرْسَلْنَا نُوحًا إِلَىٰ قَوْمِهِ فَقَالَ يَا قَوْمِ اعْبُدُوا
اللَّهَ مَا لَكُم مِّنْ إِلَٰهٍ غَيْرُهُ إِنِّي أَخَافُ عَلَيْكُمْ عَذَابَ
يَوْمٍ عَظِيمٍ ● قَالَ الْمَلَأُ مِن قَوْمِهِ إِنَّا لَنَرَاكَ فِي ضَلَالٍ
مُّبِينٍ ● قَالَ يَا قَوْمِ لَيْسَ بِي ضَلَالَةٌ وَلَٰكِنِّي رَسُولٌ
مِّن رَّبِّ الْعَالَمِينَ ● أُبَلِّغُكُمْ رِسَالَاتِ رَبِّي وَأَنصَحُ
لَكُمْ وَأَعْلَمُ مِنَ اللَّهِ مَا لَا تَعْلَمُونَ ● أَوَعَجِبْتُمْ أَن جَاءَكُمْ
ذِكْرٌ مِّن رَّبِّكُمْ عَلَىٰ رَجُلٍ مِّنكُمْ لِيُنذِرَكُمْ وَلِتَتَّقُوا
وَلَعَلَّكُمْ تُرْحَمُونَ ● فَكَذَّبُوهُ فَأَنجَيْنَاهُ وَالَّذِينَ مَعَهُ
فِي الْفُلْكِ وَأَغْرَقْنَا الَّذِينَ كَذَّبُوا بِآيَاتِنَا كَانُوا قَوْمًا
عَمِينَ ● وَإِلَىٰ عَادٍ أَخَاهُمْ هُودًا قَالَ يَا قَوْمِ اعْبُدُوا اللَّهَ
مَا لَكُم مِّنْ إِلَٰهٍ غَيْرُهُ أَفَلَا تَتَّقُونَ ● قَالَ الْمَلَأُ الَّذِينَ كَفَرُوا
مِن قَوْمِهِ إِنَّا لَنَرَاكَ فِي سَفَاهَةٍ وَإِنَّا لَنَظُنُّكَ مِنَ الْكَاذِبِينَ ●
قَالَ يَا قَوْمِ لَيْسَ بِي سَفَاهَةٌ وَلَٰكِنِّي رَسُولٌ مِّن رَّبِّ الْعَالَمِينَ

أُبَلِّغُكُمْ رِسَالَاتِ رَبِّي وَأَنَا لَكُمْ نَاصِحٌ أَمِينٌ ۝
أَوَعَجِبْتُمْ أَنْ جَاءَكُمْ ذِكْرٌ مِنْ رَبِّكُمْ عَلَىٰ رَجُلٍ مِنْكُمْ
لِيُنْذِرَكُمْ وَاذْكُرُوا إِذْ جَعَلَكُمْ خُلَفَاءَ مِنْ بَعْدِ قَوْمِ
نُوحٍ وَزَادَكُمْ فِي الْخَلْقِ بَسْطَةً فَاذْكُرُوا آلَاءَ اللَّهِ لَعَلَّكُمْ
تُفْلِحُونَ ۝ قَالُوا أَجِئْتَنَا لِنَعْبُدَ اللَّهَ وَحْدَهُ وَنَذَرَ مَا كَانَ
يَعْبُدُ آبَاؤُنَا فَأْتِنَا بِمَا تَعِدُنَا إِنْ كُنْتَ مِنَ الصَّادِقِينَ
۝ قَالَ قَدْ وَقَعَ عَلَيْكُمْ مِنْ رَبِّكُمْ رِجْسٌ وَغَضَبٌ
أَتُجَادِلُونَنِي [illegible] وَآبَاؤُكُمْ
مَا نَزَّلَ [illegible] انْتَظِرُوا إِنِّي
مَعَكُمْ [illegible] ۝ [illegible] الَّذِينَ مَعَهُ
بِرَحْمَةٍ مِنَّا [illegible] وَدَابِرَ
كَانُوا مُؤْمِنِينَ ۝ [illegible] لِقَوْمِهِ
اعْبُدُوا اللَّهَ مَا لَكُمْ مِنْ إِلَٰهٍ غَيْرُهُ قَدْ جَاءَتْكُمْ بَيِّنَةٌ
مِنْ رَبِّكُمْ هَٰذِهِ نَاقَةُ اللَّهِ لَكُمْ آيَةً فَذَرُوهَا تَأْكُلْ
فِي أَرْضِ اللَّهِ وَلَا تَمَسُّوهَا بِسُوءٍ فَيَأْخُذَكُمْ عَذَابٌ أَلِيمٌ ۝

وَاذْكُرُوا

وَاذْكُرُوا إِذْ جَعَلَكُمْ خُلَفَاءَ مِنْ بَعْدِ عَادٍ وَبَوَّأَكُمْ
فِي الْأَرْضِ تَتَّخِذُونَ مِنْ سُهُولِهَا قُصُورًا وَ
تَنْحِتُونَ الْجِبَالَ بُيُوتًا فَاذْكُرُوا آلَاءَ اللَّهِ وَلَا
تَعْثَوْا فِي الْأَرْضِ مُفْسِدِينَ ۝ قَالَ الْمَلَأُ الَّذِينَ
اسْتَكْبَرُوا مِنْ قَوْمِهِ لِلَّذِينَ اسْتُضْعِفُوا لِمَنْ آمَنَ
مِنْهُمْ أَتَعْلَمُونَ أَنَّ صَالِحًا مُرْسَلٌ مِنْ رَبِّهِ قَالُوا إِنَّا
بِمَا أُرْسِلَ بِهِ مُؤْمِنُونَ ۝ قَالَ الَّذِينَ اسْتَكْبَرُوا إِنَّا
بِالَّذِي آمَنْتُمْ بِهِ كَافِرُونَ ۝ فَعَقَرُوا النَّاقَةَ وَعَتَوْا عَنْ أَمْرِ
رَبِّهِمْ وَقَالُوا يَا صَالِحُ ائْتِنَا بِمَا تَعِدُنَا إِنْ كُنْتَ مِنَ
الْمُرْسَلِينَ ۝ فَأَخَذَتْهُمُ الرَّجْفَةُ فَأَصْبَحُوا فِي دَارِهِمْ
جَاثِمِينَ ۝ فَتَوَلَّىٰ عَنْهُمْ وَقَالَ يَا قَوْمِ لَقَدْ أَبْلَغْتُكُمْ
رِسَالَةَ رَبِّي وَنَصَحْتُ لَكُمْ وَلَٰكِنْ لَا تُحِبُّونَ النَّاصِحِينَ
۝ وَلُوطًا إِذْ قَالَ لِقَوْمِهِ أَتَأْتُونَ الْفَاحِشَةَ مَا سَبَقَكُمْ
بِهَا مِنْ أَحَدٍ مِنَ الْعَالَمِينَ ۝ إِنَّكُمْ لَتَأْتُونَ الرِّجَالَ
شَهْوَةً مِنْ دُونِ النِّسَاءِ بَلْ أَنْتُمْ قَوْمٌ مُسْرِفُونَ ۝

تَعْثَوْا
اِسْتَكْبَرُوا

وَمَا كَانَ جَوَابَ قَوْمِهِ إِلَّا أَنْ قَالُوا أَخْرِجُوهُمْ مِنْ
قَرْيَتِكُمْ إِنَّهُمْ أُنَاسٌ يَتَطَهَّرُونَ ۝ فَأَنْجَيْنَاهُ وَأَهْلَهُ
إِلَّا امْرَأَتَهُ كَانَتْ مِنَ الْغَابِرِينَ ۝ وَأَمْطَرْنَا عَلَيْهِمْ
مَطَرًا فَانْظُرْ كَيْفَ كَانَ عَاقِبَةُ الْمُجْرِمِينَ ۝ وَإِلَىٰ مَدْيَنَ
أَخَاهُمْ شُعَيْبًا قَالَ يَا قَوْمِ اعْبُدُوا اللَّهَ مَا لَكُمْ
مِنْ إِلَٰهٍ غَيْرُهُ قَدْ جَاءَتْكُمْ بَيِّنَةٌ مِنْ رَبِّكُمْ
فَأَوْفُوا الْكَيْلَ وَالْمِيزَانَ وَلَا تَبْخَسُوا النَّاسَ
أَشْيَاءَهُمْ وَلَا تُفْسِدُوا فِي الْأَرْضِ بَعْدَ إِصْلَاحِهَا
ذَٰلِكُمْ خَيْرٌ لَكُمْ إِنْ كُنْتُمْ مُؤْمِنِينَ ۝ وَلَا تَقْعُدُوا
بِكُلِّ صِرَاطٍ تُوعِدُونَ ۝ وَتَصُدُّونَ
عَنْ سَبِيلِ اللَّهِ مَنْ آمَنَ بِهِ وَتَبْغُونَهَا عِوَجًا
وَاذْكُرُوا إِذْ كُنْتُمْ قَلِيلًا فَكَثَّرَكُمْ وَانْظُرُوا كَيْفَ
كَانَ عَاقِبَةُ الْمُفْسِدِينَ ۝ وَإِنْ كَانَ طَائِفَةٌ مِنْكُمْ
آمَنُوا بِالَّذِي أُرْسِلْتُ بِهِ وَطَائِفَةٌ لَمْ يُؤْمِنُوا فَاصْبِرُوا
حَتَّىٰ يَحْكُمَ اللَّهُ بَيْنَنَا وَهُوَ خَيْرُ الْحَاكِمِينَ ۝

قال الملاء

قَالَ الْمَلَأُ الَّذِينَ اسْتَكْبَرُوا مِنْ قَوْمِهِ لَنُخْرِجَنَّكَ يَا شُعَيْبُ
وَالَّذِينَ آمَنُوا مَعَكَ مِنْ قَرْيَتِنَا أَوْ لَتَعُودُنَّ فِي مِلَّتِنَا
قَالَ أَوَلَوْ كُنَّا كَارِهِينَ ۝ قَدِ افْتَرَيْنَا عَلَى اللَّهِ كَذِبًا إِنْ عُدْنَا
فِي مِلَّتِكُمْ بَعْدَ إِذْ نَجَّانَا اللَّهُ مِنْهَا وَمَا يَكُونُ لَنَا أَنْ نَعُودَ
فِيهَا إِلَّا أَنْ يَشَاءَ اللَّهُ رَبُّنَا وَسِعَ رَبُّنَا كُلَّ شَيْءٍ عِلْمًا عَلَى
اللَّهِ تَوَكَّلْنَا رَبَّنَا افْتَحْ بَيْنَنَا وَبَيْنَ قَوْمِنَا بِالْحَقِّ وَأَنْتَ
خَيْرُ الْفَاتِحِينَ ۝ وَقَالَ الْمَلَأُ الَّذِينَ كَفَرُوا مِنْ قَوْمِهِ
لَئِنِ اتَّبَعْتُمْ شُعَيْبًا إِنَّكُمْ إِذًا لَخَاسِرُونَ ۝ فَأَخَذَتْهُمُ
الرَّجْفَةُ فَأَصْبَحُوا فِي دَارِهِمْ جَاثِمِينَ ۝ الَّذِينَ كَذَّبُوا شُعَيْبًا
كَأَنْ لَمْ يَغْنَوْا فِيهَا الَّذِينَ كَذَّبُوا شُعَيْبًا كَانُوا هُمُ الْخَاسِرِينَ
۝ فَتَوَلَّىٰ عَنْهُمْ وَقَالَ يَا قَوْمِ لَقَدْ أَبْلَغْتُكُمْ رِسَالَاتِ رَبِّي
وَنَصَحْتُ لَكُمْ فَكَيْفَ آسَىٰ عَلَىٰ قَوْمٍ كَافِرِينَ ۝ وَمَا أَرْسَلْنَا فِي قَرْيَةٍ
مِنْ نَبِيٍّ إِلَّا أَخَذْنَا أَهْلَهَا بِالْبَأْسَاءِ وَالضَّرَّاءِ لَعَلَّهُمْ يَضَّرَّعُونَ
۝ ثُمَّ بَدَّلْنَا مَكَانَ السَّيِّئَةِ الْحَسَنَةَ حَتَّىٰ عَفَوْا وَقَالُوا قَدْ مَسَّ
آبَاءَنَا الضَّرَّاءُ وَالسَّرَّاءُ فَأَخَذْنَاهُمْ بَغْتَةً وَهُمْ لَا يَشْعُرُونَ ۝

وَلَوْ اَنَّ اَهْلَ الْقُرٰٓى اٰمَنُوْا وَاتَّقَوْا لَفَتَحْنَا عَلَيْهِمْ بَرَكٰتٍ
مِّنَ السَّمَآءِ وَالْاَرْضِ وَلٰكِنْ كَذَّبُوْا فَاَخَذْنٰهُمْ بِمَا كَانُوْا
يَكْسِبُوْنَ ۝ اَفَاَمِنَ اَهْلُ الْقُرٰٓى اَنْ يَّاْتِيَهُمْ بَاْسُنَا بَيَاتًا
وَّهُمْ نَآئِمُوْنَ ۝ اَوَاَمِنَ اَهْلُ الْقُرٰٓى اَنْ يَّاْتِيَهُمْ بَاْسُنَا ضُحًى
وَّهُمْ يَلْعَبُوْنَ ۝ اَفَاَمِنُوْا مَكْرَ اللّٰهِ فَلَا يَاْمَنُ مَكْرَ اللّٰهِ
اِلَّا الْقَوْمُ الْخٰسِرُوْنَ ۝ اَوَلَمْ يَهْدِ لِلَّذِيْنَ يَرِثُوْنَ الْاَرْضَ
مِنْۢ بَعْدِ اَهْلِهَآ اَنْ لَّوْ نَشَآءُ اَصَبْنٰهُمْ بِذُنُوْبِهِمْ وَنَطْبَعُ
عَلٰى قُلُوْبِهِمْ فَهُمْ لَا يَسْمَعُوْنَ ۝ تِلْكَ الْقُرٰى نَقُصُّ عَلَيْكَ
مِنْ اَنْۢبَآئِهَا وَلَقَدْ جَآءَتْهُمْ رُسُلُهُمْ بِالْبَيِّنٰتِ فَمَا
كَانُوْا لِيُؤْمِنُوْا بِمَا كَذَّبُوْا مِنْ قَبْلُ كَذٰلِكَ يَطْبَعُ اللّٰهُ
عَلٰى قُلُوْبِ الْكٰفِرِيْنَ ۝ وَمَا وَجَدْنَا لِاَكْثَرِهِمْ مِّنْ
عَهْدٍ وَاِنْ وَّجَدْنَآ اَكْثَرَهُمْ لَفٰسِقِيْنَ ۝ ثُمَّ بَعَثْنَا
مِنْۢ بَعْدِهِمْ مُّوْسٰى بِاٰيٰتِنَآ اِلٰى فِرْعَوْنَ وَمَلَا۟ئِهٖ فَظَلَمُوْا
بِهَا فَانْظُرْ كَيْفَ كَانَ عَاقِبَةُ الْمُفْسِدِيْنَ ۝ وَقَالَ
مُوْسٰى يٰفِرْعَوْنُ اِنِّيْ رَسُوْلٌ مِّنْ رَّبِّ الْعٰلَمِيْنَ ۝

حقيق

حَقِيْقٌ عَلٰٓى اَنْ لَّآ اَقُوْلَ عَلَى اللّٰهِ اِلَّا الْحَقَّ قَدْ جِئْتُكُمْ بِبَيِّنَةٍ
مِّنْ رَّبِّكُمْ فَاَرْسِلْ مَعِيَ بَنِيْٓ اِسْرَآءِيْلَ قَالَ اِنْ كُنْتَ
جِئْتَ بِاٰيَةٍ فَاْتِ بِهَآ اِنْ كُنْتَ مِنَ الصّٰدِقِيْنَ ۝
فَاَلْقٰى عَصَاهُ فَاِذَا هِيَ ثُعْبَانٌ مُّبِيْنٌ ۝ وَّنَزَعَ يَدَهٗ فَاِذَا
هِيَ بَيْضَآءُ لِلنّٰظِرِيْنَ ۝ قَالَ الْمَلَاُ مِنْ قَوْمِ فِرْعَوْنَ
اِنَّ هٰذَا لَسٰحِرٌ عَلِيْمٌ ۝ يُّرِيْدُ اَنْ يُّخْرِجَكُمْ مِّنْ اَرْضِكُمْ
فَمَاذَا تَاْمُرُوْنَ ۝ قَالُوْٓا اَرْجِهْ وَاَخَاهُ وَاَرْسِلْ فِي الْمَدَآئِنِ
حٰشِرِيْنَ ۝ يَاْتُوْكَ بِكُلِّ سَحَّارٍ عَلِيْمٍ ۝ وَجَآءَ السَّحَرَةُ فِرْعَوْنَ
قَالُوْٓا اِنَّ لَنَا لَاَجْرًا اِنْ كُنَّا نَحْنُ الْغٰلِبِيْنَ ۝ قَالَ نَعَمْ
وَاِنَّكُمْ لَمِنَ الْمُقَرَّبِيْنَ ۝ قَالُوْا يٰمُوْسٰٓى اِمَّآ اَنْ تُلْقِيَ وَاِمَّآ
اَنْ نَّكُوْنَ نَحْنُ الْمُلْقِيْنَ ۝ قَالَ اَلْقُوْا فَلَمَّآ اَلْقَوْا سَحَرُوْٓا
اَعْيُنَ النَّاسِ وَاسْتَرْهَبُوْهُمْ وَجَآءُوْ بِسِحْرٍ عَظِيْمٍ ۝
وَاَوْحَيْنَآ اِلٰى مُوْسٰٓى اَنْ اَلْقِ عَصَاكَ فَاِذَا هِيَ تَلْقَفُ
مَا يَاْفِكُوْنَ ۝ فَوَقَعَ الْحَقُّ وَبَطَلَ مَا كَانُوْا يَعْمَلُوْنَ ۝ فَغُلِبُوْا
هُنَالِكَ وَانْقَلَبُوْا صٰغِرِيْنَ ۝ وَاُلْقِيَ السَّحَرَةُ سٰجِدِيْنَ ۝

قَالُوا اٰمَنَّا بِرَبِّ الْعٰلَمِيْنَ ۝ رَبِّ مُوْسٰى وَهٰرُوْنَ ۝
قَالَ فِرْعَوْنُ اٰمَنْتُمْ بِهٖ قَبْلَ اَنْ اٰذَنَ لَكُمْ اِنَّ هٰذَا لَمَكْرٌ
مَّكَرْتُمُوْهُ فِى الْمَدِيْنَةِ لِتُخْرِجُوْا مِنْهَا اَهْلَهَا فَسَوْفَ تَعْلَمُوْنَ
۝ لَاُقَطِّعَنَّ اَيْدِيَكُمْ وَاَرْجُلَكُمْ مِّنْ خِلَافٍ ثُمَّ لَاُصَلِّبَنَّكُمْ
اَجْمَعِيْنَ ۝ قَالُوْٓا اِنَّآ اِلٰى رَبِّنَا مُنْقَلِبُوْنَ ۝ وَمَا تَنْقِمُ مِنَّآ
اِلَّآ اَنْ اٰمَنَّا بِاٰيٰتِ رَبِّنَا لَمَّا جَآءَتْنَا رَبَّنَآ اَفْرِغْ عَلَيْنَا
صَبْرًا وَّتَوَفَّنَا مُسْلِمِيْنَ ۝ وَقَالَ الْمَلَاُ مِنْ قَوْمِ فِرْعَوْنَ
اَتَذَرُ مُوْسٰى وَقَوْمَهٗ لِيُفْسِدُوْا فِى الْاَرْضِ وَيَذَرَكَ
وَاٰلِهَتَكَ قَالَ سَنُقَتِّلُ اَبْنَآءَهُمْ وَنَسْتَحْيٖ نِسَآءَهُمْ
وَاِنَّا فَوْقَهُمْ قٰهِرُوْنَ ۝ قَالَ مُوْسٰى لِقَوْمِهِ اسْتَعِيْنُوْا
بِاللّٰهِ وَاصْبِرُوْا اِنَّ الْاَرْضَ لِلّٰهِ يُوْرِثُهَا مَنْ يَّشَآءُ مِنْ عِبَادِهٖ
وَالْعَاقِبَةُ لِلْمُتَّقِيْنَ ۝ قَالُوْٓا اُوْذِيْنَا مِنْ قَبْلِ اَنْ تَاْتِيَنَا وَمِنْ
بَعْدِ مَا جِئْتَنَا قَالَ عَسٰى رَبُّكُمْ اَنْ يُّهْلِكَ عَدُوَّكُمْ
وَيَسْتَخْلِفَكُمْ فِى الْاَرْضِ فَيَنْظُرَ كَيْفَ تَعْمَلُوْنَ ۝ وَلَقَدْ اَخَذْنَآ
اٰلَ فِرْعَوْنَ بِالسِّنِيْنَ وَنَقْصٍ مِّنَ الثَّمَرٰتِ لَعَلَّهُمْ يَذَّكَّرُوْنَ ۝

فَاِذَا

فَاِذَا جَآءَتْهُمُ الْحَسَنَةُ قَالُوْا لَنَا هٰذِهٖ وَاِنْ تُصِبْهُمْ سَيِّئَةٌ
يَّطَّيَّرُوْا بِمُوْسٰى وَمَنْ مَّعَهٗ اَلَآ اِنَّمَا طٰٓئِرُهُمْ عِنْدَ اللّٰهِ
وَلٰكِنَّ اَكْثَرَهُمْ لَا يَعْلَمُوْنَ ۝ وَقَالُوْا مَهْمَا تَاْتِنَا بِهٖ مِنْ اٰيَةٍ
لِّتَسْحَرَنَا بِهَا فَمَا نَحْنُ لَكَ بِمُؤْمِنِيْنَ ۝ فَاَرْسَلْنَا عَلَيْهِمُ
الطُّوْفَانَ وَالْجَرَادَ وَالْقُمَّلَ وَالضَّفَادِعَ وَالدَّمَ اٰيٰتٍ
مُّفَصَّلٰتٍ فَاسْتَكْبَرُوْا وَكَانُوْا قَوْمًا مُّجْرِمِيْنَ ۝ وَلَمَّا وَقَعَ
عَلَيْهِمُ الرِّجْزُ قَالُوْا يٰمُوْسَى ادْعُ لَنَا رَبَّكَ بِمَا عَهِدَ عِنْدَكَ
لَئِنْ كَشَفْتَ عَنَّا الرِّجْزَ لَنُؤْمِنَنَّ لَكَ وَلَنُرْسِلَنَّ مَعَكَ
بَنِيْٓ اِسْرَآءِيْلَ فَلَمَّا كَشَفْنَا عَنْهُمُ الرِّجْزَ اِلٰٓى اَجَلٍ هُمْ بٰلِغُوْهُ
اِذَا هُمْ يَنْكُثُوْنَ ۝ فَانْتَقَمْنَا مِنْهُمْ فَاَغْرَقْنٰهُمْ فِى الْيَمِّ
بِاَنَّهُمْ كَذَّبُوْا بِاٰيٰتِنَا وَكَانُوْا عَنْهَا غٰفِلِيْنَ ۝ وَاَوْ
رَثْنَا الْقَوْمَ الَّذِيْنَ كَانُوْا يُسْتَضْعَفُوْنَ مَشَارِقَ الْاَرْضِ
وَمَغَارِبَهَا الَّتِىْ بٰرَكْنَا فِيْهَا وَتَمَّتْ كَلِمَتُ رَبِّكَ الْحُسْنٰى
عَلٰى بَنِيْٓ اِسْرَآءِيْلَ بِمَا صَبَرُوْا وَدَمَّرْنَا مَا كَانَ يَصْنَعُ
فِرْعَوْنُ وَقَوْمُهٗ وَمَا كَانُوْا يَعْرِشُوْنَ ۝

وجاوزنا ببني اسرائيل البحر فأتوا على قوم يعكفون
على [illegible] اجعل لنا إلها كما لهم
آلهة قال إنكم قوم تجهلون ● إن هؤلاء متبر ما هم
فيه وباطل ما كانوا يعملون ● قال أغير الله أبغيكم
إلها وهو فضلكم على العالمين ● وإذ أنجيناكم
من آل فرعون يسومونكم سوء العذاب
يقتلون أبناءكم ويستحيون نساءكم وفي ذلكم
بلاء من ربكم عظيم ● وواعدنا موسى ثلثين
ليلة وأتممناها بعشر فتم ميقات ربه أربعين ليلة
وقال موسى لأخيه هرون اخلفني في قومي وأصلح
ولا تتبع سبيل المفسدين ● ولما جاء موسى لميقاتنا
وكلمه ربه قال رب أرني أنظر إليك قال لن تراني
ولكن انظر إلى الجبل فإن استقر مكانه فسوف تراني
فلما تجلى ربه للجبل جعله دكا وخر موسى صعقا فلما
أفاق قال سبحانك تبت إليك وأنا أول المؤمنين ●

قال

قال يا موسى إني اصطفيتك على الناس برسالاتي
وبكلامي فخذ ما آتيتك وكن من الشاكرين ●
وكتبنا له في الألواح من كل شيء موعظة وتفصيلا
لكل شيء فخذها بقوة وأمر قومك يأخذوا بأحسنها
سأريكم دار الفاسقين ● سأصرف عن آياتي الذين
يتكبرون في الأرض بغير الحق وإن يروا كل آية لا يؤمنوا
بها وإن يروا سبيل الرشد لا يتخذوه سبيلا
وإن يروا سبيل الغي يتخذوه سبيلا ذلك بأنهم
كذبوا بآياتنا وكانوا عنها غافلين ● والذين كذبوا
بآياتنا ولقاء الآخرة حبطت أعمالهم هل يجزون
إلا ما كانوا يعملون ● واتخذ قوم موسى من بعده
من حليهم عجلا جسدا له خوار ألم يروا أنه لا يكلمهم
ولا يهديهم سبيلا اتخذوه وكانوا ظالمين ● ولما
سقط في أيديهم ورأوا أنهم قد ضلوا قالوا لئن
لم يرحمنا ربنا ويغفر لنا لنكونن من الخاسرين ●

وَلَمَّا رَجَعَ مُوسَىٰ إِلَىٰ قَوْمِهِ غَضْبَانَ أَسِفًا قَالَ بِئْسَمَا خَلَفْتُمُونِي
مِنْ بَعْدِي أَعَجِلْتُمْ أَمْرَ رَبِّكُمْ وَأَلْقَى الْأَلْوَاحَ وَأَخَذَ بِرَأْسِ
أَخِيهِ يَجُرُّهُ إِلَيْهِ قَالَ ابْنَ أُمَّ إِنَّ الْقَوْمَ اسْتَضْعَفُونِي
وَكَادُوا يَقْتُلُونَنِي فَلَا تُشْمِتْ بِيَ الْأَعْدَاءَ وَلَا تَجْعَلْنِي مَعَ
الْقَوْمِ الظَّالِمِينَ • قَالَ رَبِّ اغْفِرْ لِي وَلِأَخِي وَأَدْخِلْنَا
فِي رَحْمَتِكَ وَأَنْتَ أَرْحَمُ الرَّاحِمِينَ • إِنَّ الَّذِينَ اتَّخَذُوا
الْعِجْلَ سَيَنَالُهُمْ غَضَبٌ مِنْ رَبِّهِمْ وَذِلَّةٌ فِي الْحَيَوٰةِ الدُّنْيَا
وَكَذَٰلِكَ نَجْزِي الْمُفْتَرِينَ • وَالَّذِينَ عَمِلُوا السَّيِّئَاتِ ثُمَّ
تَابُوا مِنْ بَعْدِهَا وَآمَنُوا إِنَّ رَبَّكَ مِنْ بَعْدِهَا لَغَفُورٌ
رَحِيمٌ • وَلَمَّا سَكَتَ عَنْ مُوسَى الْغَضَبُ أَخَذَ الْأَلْوَاحَ وَ
فِي نُسْخَتِهَا هُدًى وَرَحْمَةٌ لِلَّذِينَ هُمْ لِرَبِّهِمْ يَرْهَبُونَ •
وَاخْتَارَ مُوسَىٰ قَوْمَهُ سَبْعِينَ رَجُلًا لِمِيقَاتِنَا فَلَمَّا أَخَذَتْهُمُ
الرَّجْفَةُ قَالَ رَبِّ لَوْ شِئْتَ أَهْلَكْتَهُمْ مِنْ قَبْلُ وَإِيَّايَ
أَتُهْلِكُنَا بِمَا فَعَلَ السُّفَهَاءُ مِنَّا إِنْ هِيَ إِلَّا فِتْنَتُكَ تُضِلُّ بِهَا مَنْ تَشَاءُ
وَتَهْدِي مَنْ تَشَاءُ أَنْتَ وَلِيُّنَا فَاغْفِرْ لَنَا وَارْحَمْنَا وَأَنْتَ خَيْرُ الْغَافِرِينَ

وَاكْتُبْ لَنَا فِي هَٰذِهِ الدُّنْيَا حَسَنَةً وَفِي الْآخِرَةِ إِنَّا هُدْنَا
إِلَيْكَ قَالَ عَذَابِي أُصِيبُ بِهِ مَنْ أَشَاءُ وَرَحْمَتِي وَسِعَتْ
كُلَّ شَيْءٍ فَسَأَكْتُبُهَا لِلَّذِينَ يَتَّقُونَ وَيُؤْتُونَ الزَّكَوٰةَ وَ
الَّذِينَ هُمْ بِآيَاتِنَا يُؤْمِنُونَ • الَّذِينَ يَتَّبِعُونَ الرَّسُولَ
النَّبِيَّ الْأُمِّيَّ الَّذِي يَجِدُونَهُ مَكْتُوبًا عِنْدَهُمْ فِي التَّوْرَىٰةِ
وَالْإِنْجِيلِ يَأْمُرُهُمْ بِالْمَعْرُوفِ وَيَنْهَاهُمْ عَنِ الْمُنْكَرِ وَيُحِلُّ
لَهُمُ الطَّيِّبَاتِ وَيُحَرِّمُ عَلَيْهِمُ الْخَبَائِثَ وَيَضَعُ عَنْهُمْ
إِصْرَهُمْ وَالْأَغْلَالَ الَّتِي كَانَتْ عَلَيْهِمْ فَالَّذِينَ آمَنُوا
بِهِ وَعَزَّرُوهُ وَنَصَرُوهُ وَاتَّبَعُوا النُّورَ الَّذِي
أُنْزِلَ مَعَهُ أُولَٰئِكَ هُمُ الْمُفْلِحُونَ • قُلْ يَا أَيُّهَا
النَّاسُ إِنِّي رَسُولُ اللَّهِ إِلَيْكُمْ جَمِيعًا الَّذِي لَهُ مُلْكُ
السَّمَاوَاتِ وَالْأَرْضِ لَا إِلَٰهَ إِلَّا هُوَ يُحْيِي وَيُمِيتُ
فَآمِنُوا بِاللَّهِ وَرَسُولِهِ النَّبِيِّ الْأُمِّيِّ الَّذِي يُؤْمِنُ
بِاللَّهِ وَكَلِمَاتِهِ وَاتَّبِعُوهُ لَعَلَّكُمْ تَهْتَدُونَ • •
وَمِنْ قَوْمِ مُوسَىٰ أُمَّةٌ يَهْدُونَ بِالْحَقِّ وَبِهِ يَعْدِلُونَ

وَقَطَّعْنٰهُمُ اثْنَتَيْ عَشْرَةَ اَسْبَاطًا اُمَمًا ۭ وَاَوْحَيْنَآ
اِلٰى مُوْسٰٓى اِذِ اسْتَسْقٰىهُ قَوْمُهٗٓ اَنِ اضْرِبْ بِّعَصَاكَ
الْحَجَرَ ۭ فَانْۢبَجَسَتْ مِنْهُ اثْنَتَا عَشْرَةَ عَيْنًا ۭ قَدْ عَلِمَ
كُلُّ اُنَاسٍ مَّشْرَبَهُمْ ۭ وَظَلَّلْنَا عَلَيْهِمُ الْغَمَامَ وَاَنْزَلْنَا
عَلَيْهِمُ الْمَنَّ وَالسَّلْوٰى ۭ كُلُوْا مِنْ طَيِّبٰتِ مَا رَزَقْنٰكُمْ ۭ وَمَا ظَلَمُوْنَا وَلٰكِنْ كَانُوْٓا اَنْفُسَهُمْ يَظْلِمُوْنَ
• وَاِذْ قِيْلَ لَهُمُ اسْكُنُوْا هٰذِهِ الْقَرْيَةَ وَكُلُوْا مِنْهَا
حَيْثُ شِئْتُمْ وَقُوْلُوْا حِطَّةٌ وَّادْخُلُوا الْبَابَ
سُجَّدًا نَّغْفِرْ لَكُمْ خَطِيْۗـــٰٔتِكُمْ ۭ سَنَزِيْدُ الْمُحْسِنِيْنَ •
فَبَدَّلَ الَّذِيْنَ ظَلَمُوْا مِنْهُمْ قَوْلًا غَيْرَ الَّذِيْ قِيْلَ
لَهُمْ فَاَرْسَلْنَا عَلَيْهِمْ رِجْزًا مِّنَ السَّمَاۗءِ بِمَا كَانُوْا
يَظْلِمُوْنَ • وَسْـَٔـلْهُمْ عَنِ الْقَرْيَةِ الَّتِيْ كَانَتْ
حَاضِرَةَ الْبَحْرِ ۘ اِذْ يَعْدُوْنَ فِي السَّبْتِ اِذْ تَاْتِيْهِمْ
حِيْتَانُهُمْ يَوْمَ سَبْتِهِمْ شُرَّعًا وَّيَوْمَ لَا يَسْبِتُوْنَ ۙ
لَا تَاْتِيْهِمْ ۚ كَذٰلِكَ ۚ نَبْلُوْهُمْ بِمَا كَانُوْا يَفْسُقُوْنَ •

وَاِذْ قَالَتْ

وَاِذْ قَالَتْ اُمَّةٌ مِّنْهُمْ لِمَ تَعِظُوْنَ قَوْمًا ۙ اللّٰهُ مُهْلِكُهُمْ اَوْ مُعَذِّبُهُمْ عَذَابًا شَدِيْدًا ۭ قَالُوْا مَعْذِرَةً اِلٰى رَبِّكُمْ وَلَعَلَّهُمْ
يَتَّقُوْنَ • فَلَمَّا نَسُوْا مَا ذُكِّرُوْا بِهٖٓ اَنْجَيْنَا الَّذِيْنَ يَنْهَوْنَ
عَنِ السُّوْۗءِ وَاَخَذْنَا الَّذِيْنَ ظَلَمُوْا بِعَذَابٍۢ بَـِٕيْسٍۢ بِمَا كَانُوْا
يَفْسُقُوْنَ • فَلَمَّا عَتَوْا عَنْ مَّا نُهُوْا عَنْهُ قُلْنَا لَهُمْ كُوْنُوْا
قِرَدَةً خٰسِـِٕيْنَ • وَاِذْ تَاَذَّنَ رَبُّكَ لَيَبْعَثَنَّ عَلَيْهِمْ اِلٰى يَوْمِ
الْقِيٰمَةِ مَنْ يَّسُوْمُهُمْ سُوْۗءَ الْعَذَابِ ۭ اِنَّ رَبَّكَ لَسَرِيْعُ الْعِقَابِ ۚ
وَاِنَّهٗ لَغَفُوْرٌ رَّحِيْمٌ • وَقَطَّعْنٰهُمْ فِي الْاَرْضِ اُمَمًا ۚ مِنْهُمُ
الصّٰلِحُوْنَ وَمِنْهُمْ دُوْنَ ذٰلِكَ ۭ وَبَلَوْنٰهُمْ بِالْحَسَنٰتِ
وَالسَّيِّاٰتِ لَعَلَّهُمْ يَرْجِعُوْنَ • فَخَلَفَ مِنْۢ بَعْدِهِمْ خَلْفٌ وَّرِثُوا
الْكِتٰبَ يَاْخُذُوْنَ عَرَضَ هٰذَا الْاَدْنٰى وَيَقُوْلُوْنَ سَيُغْفَرُ لَنَا ۚ
وَاِنْ يَّاْتِهِمْ عَرَضٌ مِّثْلُهٗ يَاْخُذُوْهُ ۭ اَلَمْ يُؤْخَذْ عَلَيْهِمْ مِّيْثَاقُ
الْكِتٰبِ اَنْ لَّا يَقُوْلُوْا عَلَى اللّٰهِ اِلَّا الْحَقَّ وَدَرَسُوْا مَا فِيْهِ ۭ وَالدَّارُ
الْاٰخِرَةُ خَيْرٌ لِّلَّذِيْنَ يَتَّقُوْنَ ۭ اَفَلَا تَعْقِلُوْنَ • وَالَّذِيْنَ يُمَسِّكُوْنَ
بِالْكِتٰبِ وَاَقَامُوا الصَّلٰوةَ ۭ اِنَّا لَا نُضِيْعُ اَجْرَ الْمُصْلِحِيْنَ •

وَإِذْ نَتَقْنَا الْجَبَلَ فَوْقَهُمْ كَأَنَّهُ ظُلَّةٌ وَظَنُّوا أَنَّهُ وَاقِعٌ
خُذُوا مَا آتَيْنَاكُمْ بِقُوَّةٍ وَاذْكُرُوا مَا فِيهِ لَعَلَّكُمْ تَتَّقُونَ
وَإِذْ أَخَذَ رَبُّكَ مِنْ بَنِي آدَمَ مِنْ ظُهُورِهِمْ ذُرِّيَّتَهُمْ وَأَشْهَدَهُمْ
عَلَى أَنْفُسِهِمْ أَلَسْتُ بِرَبِّكُمْ قَالُوا بَلَى شَهِدْنَا أَنْ تَقُولُوا
يَوْمَ الْقِيَامَةِ إِنَّا كُنَّا عَنْ هَذَا غَافِلِينَ ● أَوْ تَقُولُوا إِنَّمَا
أَشْرَكَ آبَاؤُنَا مِنْ قَبْلُ وَكُنَّا ذُرِّيَّةً مِنْ بَعْدِهِمْ
أَفَتُهْلِكُنَا بِمَا فَعَلَ الْمُبْطِلُونَ ● وَكَذَلِكَ نُفَصِّلُ الْآيَاتِ
وَلَعَلَّهُمْ يَرْجِعُونَ ● وَاتْلُ عَلَيْهِمْ نَبَأَ الَّذِي آتَيْنَاهُ آيَاتِنَا
فَانْسَلَخَ مِنْهَا فَأَتْبَعَهُ الشَّيْطَانُ فَكَانَ مِنَ الْغَاوِينَ ●
وَلَوْ شِئْنَا لَرَفَعْنَاهُ بِهَا وَلَكِنَّهُ أَخْلَدَ إِلَى الْأَرْضِ وَاتَّبَعَ
هَوَاهُ فَمَثَلُهُ كَمَثَلِ الْكَلْبِ إِنْ تَحْمِلْ عَلَيْهِ يَلْهَثْ أَوْ تَتْرُكْهُ
يَلْهَثْ ذَلِكَ مَثَلُ الْقَوْمِ الَّذِينَ كَذَّبُوا بِآيَاتِنَا فَاقْصُصِ
الْقَصَصَ لَعَلَّهُمْ يَتَفَكَّرُونَ ● سَاءَ مَثَلًا الْقَوْمُ الَّذِينَ
كَذَّبُوا بِآيَاتِنَا وَأَنْفُسَهُمْ كَانُوا يَظْلِمُونَ ● مَنْ يَهْدِ اللَّهُ
فَهُوَ الْمُهْتَدِي وَمَنْ يُضْلِلْ فَأُولَئِكَ هُمُ الْخَاسِرُونَ ●

وَلَقَدْ

وَلَقَدْ ذَرَأْنَا لِجَهَنَّمَ كَثِيرًا مِنَ الْجِنِّ وَالْإِنْسِ لَهُمْ قُلُوبٌ
لَا يَفْقَهُونَ بِهَا وَلَهُمْ أَعْيُنٌ لَا يُبْصِرُونَ بِهَا وَلَهُمْ آذَانٌ
لَا يَسْمَعُونَ بِهَا أُولَئِكَ كَالْأَنْعَامِ بَلْ هُمْ أَضَلُّ أُولَئِكَ هُمُ
الْغَافِلُونَ ● وَلِلَّهِ الْأَسْمَاءُ الْحُسْنَى فَادْعُوهُ بِهَا وَذَرُوا
الَّذِينَ يُلْحِدُونَ فِي أَسْمَائِهِ سَيُجْزَوْنَ مَا كَانُوا يَعْمَلُونَ
● وَمِمَّنْ خَلَقْنَا أُمَّةٌ يَهْدُونَ بِالْحَقِّ وَبِهِ يَعْدِلُونَ ●
وَالَّذِينَ كَذَّبُوا بِآيَاتِنَا سَنَسْتَدْرِجُهُمْ مِنْ حَيْثُ لَا يَعْلَمُونَ
وَأُمْلِي لَهُمْ إِنَّ كَيْدِي مَتِينٌ ● أَوَلَمْ يَتَفَكَّرُوا مَا بِصَاحِبِهِمْ
مِنْ جِنَّةٍ إِنْ هُوَ إِلَّا نَذِيرٌ مُبِينٌ ● أَوَلَمْ يَنْظُرُوا فِي مَلَكُوتِ
السَّمَاوَاتِ وَالْأَرْضِ وَمَا خَلَقَ اللَّهُ مِنْ شَيْءٍ وَأَنْ عَسَى أَنْ يَكُونَ
قَدِ اقْتَرَبَ أَجَلُهُمْ فَبِأَيِّ حَدِيثٍ بَعْدَهُ يُؤْمِنُونَ ● مَنْ يُضْلِلِ
اللَّهُ فَلَا هَادِيَ لَهُ وَيَذَرُهُمْ فِي طُغْيَانِهِمْ يَعْمَهُونَ ● يَسْأَلُونَكَ
عَنِ السَّاعَةِ أَيَّانَ مُرْسَاهَا قُلْ إِنَّمَا عِلْمُهَا عِنْدَ رَبِّي لَا يُجَلِّيهَا لِوَقْتِهَا
إِلَّا هُوَ ثَقُلَتْ فِي السَّمَاوَاتِ وَالْأَرْضِ لَا تَأْتِيكُمْ إِلَّا بَغْتَةً يَسْأَلُونَكَ كَأَنَّكَ
حَفِيٌّ عَنْهَا قُلْ إِنَّمَا عِلْمُهَا عِنْدَ اللَّهِ وَلَكِنَّ أَكْثَرَ النَّاسِ لَا يَعْلَمُونَ ●

قُلْ لَّآ اَمْلِكُ لِنَفْسِيْ نَفْعًا وَّلَا ضَرًّا اِلَّا مَا شَآءَ اللّٰهُ ۭ وَلَوْ
كُنْتُ اَعْلَمُ الْغَيْبَ لَاسْتَكْثَرْتُ مِنَ الْخَيْرِ ۚ وَمَا مَسَّنِيَ السُّوْۗءُ ۭ
اِنْ اَنَا اِلَّا نَذِيْرٌ وَّبَشِيْرٌ لِّقَوْمٍ يُّؤْمِنُوْنَ ۝ هُوَ الَّذِيْ خَلَقَكُمْ
مِّنْ نَّفْسٍ وَّاحِدَةٍ وَّجَعَلَ مِنْهَا زَوْجَهَا لِيَسْكُنَ اِلَيْهَا ۚ فَلَمَّا
تَغَشّٰىهَا حَمَلَتْ حَمْلًا خَفِيْفًا فَمَرَّتْ بِهٖ ۚ فَلَمَّآ اَثْقَلَتْ دَّعَوَا
اللّٰهَ رَبَّهُمَا لَىِٕنْ اٰتَيْتَنَا صَالِحًا لَّنَكُوْنَنَّ مِنَ الشّٰكِرِيْنَ ۝
فَلَمَّآ اٰتٰىهُمَا صَالِحًا جَعَلَا لَهٗ شُرَكَاۗءَ فِيْمَآ اٰتٰىهُمَا ۚ فَتَعٰلَى اللّٰهُ
عَمَّا يُشْرِكُوْنَ ۝ اَيُشْرِكُوْنَ مَا لَا يَخْلُقُ شَيْـــًٔا وَّهُمْ يُخْلَقُوْنَ
۝ وَلَا يَسْتَطِيْعُوْنَ لَهُمْ نَصْرًا وَّلَآ اَنْفُسَهُمْ يَنْصُرُوْنَ ۝
وَاِنْ تَدْعُوْهُمْ اِلَى الْهُدٰى لَا يَتَّبِعُوْكُمْ ۭ سَوَاۗءٌ عَلَيْكُمْ
اَدَعَوْتُمُوْهُمْ اَمْ اَنْتُمْ صَامِتُوْنَ ۝ اِنَّ الَّذِيْنَ تَدْعُوْنَ
مِنْ دُوْنِ اللّٰهِ عِبَادٌ اَمْثَالُكُمْ فَادْعُوْهُمْ فَلْيَسْتَجِيْبُوْا
لَكُمْ اِنْ كُنْتُمْ صٰدِقِيْنَ ۝ اَلَهُمْ اَرْجُلٌ يَّمْشُوْنَ بِهَآ اَمْ لَهُمْ اَيْدٍ
يَّبْطِشُوْنَ بِهَآ اَمْ لَهُمْ اَعْيُنٌ يُّبْصِرُوْنَ بِهَآ اَمْ لَهُمْ اٰذَانٌ يَّسْمَعُوْنَ
بِهَا ۭ قُلِ ادْعُوْا شُرَكَاۗءَكُمْ ثُمَّ كِيْدُوْنِ فَلَا تُنْظِرُوْنِ ۝

اِنَّ وَلِيِّيَ اللّٰهُ الَّذِيْ نَزَّلَ الْكِتٰبَ ۚ وَهُوَ يَتَوَلَّى الصّٰلِحِيْنَ
وَالَّذِيْنَ تَدْعُوْنَ مِنْ دُوْنِهٖ لَا يَسْتَطِيْعُوْنَ نَصْرَكُمْ وَلَآ
اَنْفُسَهُمْ يَنْصُرُوْنَ ۝ وَاِنْ تَدْعُوْهُمْ اِلَى الْهُدٰى لَا يَسْمَعُوْا ۭ
وَتَرٰىهُمْ يَنْظُرُوْنَ اِلَيْكَ وَهُمْ لَا يُبْصِرُوْنَ ۝ خُذِ الْعَفْوَ
وَاْمُرْ بِالْعُرْفِ وَاَعْرِضْ عَنِ الْجٰهِلِيْنَ ۝ وَاِمَّا يَنْزَغَنَّكَ
مِنَ الشَّيْطٰنِ نَزْغٌ فَاسْتَعِذْ بِاللّٰهِ ۭ اِنَّهٗ سَمِيْعٌ عَلِيْمٌ ۝
اِنَّ الَّذِيْنَ اتَّقَوْا اِذَا مَسَّهُمْ طٰۗىِٕفٌ مِّنَ الشَّيْطٰنِ تَذَكَّرُوْا
فَاِذَا هُمْ مُّبْصِرُوْنَ ۝ وَاِخْوَانُهُمْ يَمُدُّوْنَهُمْ فِي الْغَيِّ ثُمَّ لَا يُقْصِرُوْنَ
۝ وَاِذَا لَمْ تَاْتِهِمْ بِاٰيَةٍ قَالُوْا لَوْلَا اجْتَبَيْتَهَا ۭ قُلْ اِنَّمَآ
اَتَّبِعُ مَا يُوْحٰٓى اِلَيَّ مِنْ رَّبِّيْ ۚ هٰذَا بَصَاۗىِٕرُ مِنْ رَّبِّكُمْ وَهُدًى
وَّرَحْمَةٌ لِّقَوْمٍ يُّؤْمِنُوْنَ ۝ وَاِذَا قُرِئَ الْقُرْاٰنُ فَاسْتَمِعُوْا لَهٗ
وَاَنْصِتُوْا لَعَلَّكُمْ تُرْحَمُوْنَ ۝ وَاذْكُرْ رَّبَّكَ فِيْ نَفْسِكَ تَضَرُّعًا
وَّخِيْفَةً وَّدُوْنَ الْجَهْرِ مِنَ الْقَوْلِ بِالْغُدُوِّ وَالْاٰصَالِ
وَلَا تَكُنْ مِّنَ الْغٰفِلِيْنَ ۝ اِنَّ الَّذِيْنَ عِنْدَ رَبِّكَ لَا يَسْتَكْبِرُوْنَ
عَنْ عِبَادَتِهٖ وَيُسَبِّحُوْنَهٗ وَلَهٗ يَسْجُدُوْنَ ۝

بسم الله الرحمن الرحيم

يسئلونك عن الانفال قل الانفال لله والرسول فاتقوا
الله واصلحوا ذات بينكم واطيعوا الله ورسوله ان كنتم
مؤمنين • انما المؤمنون الذين اذا ذكر الله وجلت قلوبهم
واذا تليت عليهم اياته زادتهم ايمانا وعلى ربهم
يتوكلون • الذين يقيمون الصلوة ومما رزقناهم
ينفقون • اولئك هم المؤمنون حقا لهم درجات
عند ربهم ومغفرة ورزق كريم • كما اخرجك ربك
من بيتك بالحق وان فريقا من المؤمنين لكرهون
• يجادلونك في الحق بعد ما تبين كانما يساقون
الى الموت وهم ينظرون • واذ يعدكم الله احدى الطائفتين
انها لكم وتودون ان غير ذات الشوكة تكون لكم ويريد
الله ان يحق الحق بكلماته ويقطع دابر الكافرين •
ليحق الحق ويبطل الباطل ولو كره المجرمون •

اذ تستغيثون

اذ تستغيثون ربكم فاستجاب لكم اني ممدكم بالف
من الملئكة مردفين • وما جعله الله الا بشرى ولتطمئن
به قلوبكم وما النصر الا من عند الله ان الله عزيز
حكيم • اذ يغشيكم النعاس امنة منه وينزل عليكم
من السماء ماء ليطهركم به ويذهب عنكم رجز الشيطن
وليربط على قلوبكم ويثبت به الاقدام • اذ يوحي ربك
الى الملئكة اني معكم فثبتوا الذين امنوا سالقي في قلوب
الذين كفروا الرعب فاضربوا فوق الاعناق واضربوا
منهم كل بنان • ذلك بانهم شاقوا الله ورسوله
ومن يشاقق الله ورسوله فان الله شديد
العقاب ذلكم فذوقوه وان للكفرين عذاب النار
• يايها الذين امنوا اذا لقيتم الذين كفروا زحفا
فلا تولوهم الادبار ومن يولهم يومئذ دبره الا
متحرفا لقتال او متحيزا الى فئة فقد باء بغضب
من الله ومأويه جهنم وبئس المصير •

فَلَمْ تَقْتُلُوهُمْ وَلَٰكِنَّ اللَّهَ قَتَلَهُمْ وَمَا رَمَيْتَ إِذْ رَمَيْتَ
وَلَٰكِنَّ اللَّهَ رَمَىٰ وَلِيُبْلِيَ الْمُؤْمِنِينَ مِنْهُ بَلَاءً حَسَنًا إِنَّ
اللَّهَ سَمِيعٌ عَلِيمٌ ۝ ذَٰلِكُمْ وَأَنَّ اللَّهَ مُوهِنُ كَيْدِ الْكَافِرِينَ
۝ إِنْ تَسْتَفْتِحُوا فَقَدْ جَاءَكُمُ الْفَتْحُ وَإِنْ تَنْتَهُوا
فَهُوَ خَيْرًا لَكُمْ وَإِنْ تَعُودُوا نَعُدْ وَلَنْ تُغْنِيَ عَنْكُمْ فِئَتُكُمْ
شَيْئًا وَلَوْ كَثُرَتْ وَأَنَّ اللَّهَ مَعَ الْمُؤْمِنِينَ ۝ يَا أَيُّهَا الَّذِينَ
آمَنُوا أَطِيعُوا اللَّهَ وَرَسُولَهُ وَلَا تَوَلَّوْا عَنْهُ وَأَنْتُمْ
تَسْمَعُونَ ۝ وَلَا تَكُونُوا كَالَّذِينَ قَالُوا سَمِعْنَا وَهُمْ لَا
يَسْمَعُونَ ۝ إِنَّ شَرَّ الدَّوَابِّ عِنْدَ اللَّهِ الصُّمُّ الْبُكْمُ
الَّذِينَ لَا يَعْقِلُونَ ۝ وَلَوْ عَلِمَ اللَّهُ فِيهِمْ خَيْرًا لَأَسْمَعَهُمْ
وَلَوْ أَسْمَعَهُمْ لَتَوَلَّوْا وَهُمْ مُعْرِضُونَ ۝ يَا أَيُّهَا الَّذِينَ
آمَنُوا اسْتَجِيبُوا لِلَّهِ وَلِلرَّسُولِ إِذَا دَعَاكُمْ لِمَا يُحْيِيكُمْ
وَاعْلَمُوا أَنَّ اللَّهَ يَحُولُ بَيْنَ الْمَرْءِ وَقَلْبِهِ وَأَنَّهُ إِلَيْهِ
تُحْشَرُونَ ۝ وَاتَّقُوا فِتْنَةً لَا تُصِيبَنَّ الَّذِينَ ظَلَمُوا مِنْكُمْ
خَاصَّةً وَاعْلَمُوا أَنَّ اللَّهَ شَدِيدُ الْعِقَابِ ۝

وانكم

وَاذْكُرُوا إِذْ أَنْتُمْ قَلِيلٌ مُسْتَضْعَفُونَ فِي الْأَرْضِ تَخَافُونَ
أَنْ يَتَخَطَّفَكُمُ النَّاسُ فَآوَاكُمْ وَأَيَّدَكُمْ بِنَصْرِهِ وَرَزَقَكُمْ
مِنَ الطَّيِّبَاتِ لَعَلَّكُمْ تَشْكُرُونَ ۝ يَا أَيُّهَا الَّذِينَ آمَنُوا
لَا تَخُونُوا اللَّهَ وَالرَّسُولَ وَتَخُونُوا أَمَانَاتِكُمْ وَأَنْتُمْ
تَعْلَمُونَ ۝ وَاعْلَمُوا أَنَّمَا أَمْوَالُكُمْ وَأَوْلَادُكُمْ فِتْنَةٌ وَأَنَّ
اللَّهَ عِنْدَهُ أَجْرٌ عَظِيمٌ ۝ يَا أَيُّهَا الَّذِينَ آمَنُوا إِنْ تَتَّقُوا
اللَّهَ يَجْعَلْ لَكُمْ فُرْقَانًا وَيُكَفِّرْ عَنْكُمْ سَيِّئَاتِكُمْ وَيَغْفِرْ لَكُمْ
وَاللَّهُ ذُو الْفَضْلِ الْعَظِيمِ ۝ وَإِذْ يَمْكُرُ بِكَ الَّذِينَ
كَفَرُوا لِيُثْبِتُوكَ أَوْ يَقْتُلُوكَ أَوْ يُخْرِجُوكَ وَيَمْكُرُونَ
وَيَمْكُرُ اللَّهُ وَاللَّهُ خَيْرُ الْمَاكِرِينَ ۝ وَإِذَا تُتْلَىٰ عَلَيْهِمْ
آيَاتُنَا قَالُوا قَدْ سَمِعْنَا لَوْ نَشَاءُ لَقُلْنَا مِثْلَ هَٰذَا إِنْ هَٰذَا
إِلَّا أَسَاطِيرُ الْأَوَّلِينَ ۝ وَإِذْ قَالُوا اللَّهُمَّ إِنْ كَانَ هَٰذَا
هُوَ الْحَقَّ مِنْ عِنْدِكَ فَأَمْطِرْ عَلَيْنَا حِجَارَةً مِنَ السَّمَاءِ
أَوِ ائْتِنَا بِعَذَابٍ أَلِيمٍ ۝ وَمَا كَانَ اللَّهُ لِيُعَذِّبَهُمْ وَأَنْتَ فِيهِمْ
وَمَا كَانَ اللَّهُ مُعَذِّبَهُمْ وَهُمْ يَسْتَغْفِرُونَ ۝

وَمَا لَهُمْ أَلَّا يُعَذِّبَهُمُ اللَّهُ وَهُمْ يَصُدُّونَ عَنِ الْمَسْجِدِ
الْحَرَامِ وَمَا كَانُوا أَوْلِيَاءَهُ إِنْ أَوْلِيَاؤُهُ إِلَّا الْمُتَّقُونَ
وَلَٰكِنَّ أَكْثَرَهُمْ لَا يَعْلَمُونَ ۝ وَمَا كَانَ صَلَاتُهُمْ
عِنْدَ الْبَيْتِ إِلَّا مُكَاءً وَتَصْدِيَةً فَذُوقُوا الْعَذَابَ
بِمَا كُنْتُمْ تَكْفُرُونَ ۝ إِنَّ الَّذِينَ كَفَرُوا يُنْفِقُونَ أَمْوَالَهُمْ
لِيَصُدُّوا عَنْ سَبِيلِ اللَّهِ فَسَيُنْفِقُونَهَا ثُمَّ تَكُونُ
عَلَيْهِمْ حَسْرَةً ثُمَّ يُغْلَبُونَ ۝ وَالَّذِينَ كَفَرُوا إِلَىٰ
جَهَنَّمَ يُحْشَرُونَ ۝ لِيَمِيزَ اللَّهُ الْخَبِيثَ مِنَ الطَّيِّبِ
وَيَجْعَلَ الْخَبِيثَ بَعْضَهُ عَلَىٰ بَعْضٍ فَيَرْكُمَهُ جَمِيعًا فَيَجْعَلَهُ
فِي جَهَنَّمَ أُولَٰئِكَ هُمُ الْخَاسِرُونَ ۝ قُلْ لِلَّذِينَ كَفَرُوا
إِنْ يَنْتَهُوا يُغْفَرْ لَهُمْ مَا قَدْ سَلَفَ وَإِنْ يَعُودُوا
فَقَدْ مَضَتْ سُنَّةُ الْأَوَّلِينَ ۝ وَقَاتِلُوهُمْ حَتَّىٰ
لَا تَكُونَ فِتْنَةٌ وَيَكُونَ الدِّينُ كُلُّهُ لِلَّهِ فَإِنِ انْتَهَوْا
فَإِنَّ اللَّهَ بِمَا يَعْمَلُونَ بَصِيرٌ ۝ وَإِنْ تَوَلَّوْا فَاعْلَمُوا
أَنَّ اللَّهَ مَوْلَاكُمْ نِعْمَ الْمَوْلَىٰ وَنِعْمَ النَّصِيرُ ۝

وَاعْلَمُوا أَنَّمَا غَنِمْتُمْ مِنْ شَيْءٍ فَأَنَّ لِلَّهِ خُمُسَهُ وَلِلرَّسُولِ
وَلِذِي الْقُرْبَىٰ وَالْيَتَامَىٰ وَالْمَسَاكِينِ وَابْنِ السَّبِيلِ
إِنْ كُنْتُمْ آمَنْتُمْ بِاللَّهِ وَمَا أَنْزَلْنَا عَلَىٰ عَبْدِنَا يَوْمَ الْفُرْقَانِ
يَوْمَ الْتَقَى الْجَمْعَانِ وَاللَّهُ عَلَىٰ كُلِّ شَيْءٍ قَدِيرٌ ۝ إِذْ أَنْتُمْ بِالْعُدْوَةِ
الدُّنْيَا وَهُمْ بِالْعُدْوَةِ الْقُصْوَىٰ وَالرَّكْبُ أَسْفَلَ مِنْكُمْ
وَلَوْ تَوَاعَدْتُمْ لَاخْتَلَفْتُمْ فِي الْمِيعَادِ ۝ وَلَٰكِنْ لِيَقْضِيَ
اللَّهُ أَمْرًا كَانَ مَفْعُولًا لِيَهْلِكَ مَنْ هَلَكَ عَنْ بَيِّنَةٍ وَيَحْيَىٰ
مَنْ حَيَّ عَنْ بَيِّنَةٍ وَإِنَّ اللَّهَ لَسَمِيعٌ عَلِيمٌ ۝
إِذْ يُرِيكَهُمُ اللَّهُ فِي مَنَامِكَ قَلِيلًا وَلَوْ أَرَاكَهُمْ كَثِيرًا
لَفَشِلْتُمْ وَلَتَنَازَعْتُمْ فِي الْأَمْرِ وَلَٰكِنَّ اللَّهَ سَلَّمَ إِنَّهُ
عَلِيمٌ بِذَاتِ الصُّدُورِ ۝ وَإِذْ يُرِيكُمُوهُمْ إِذِ الْتَقَيْتُمْ
فِي أَعْيُنِكُمْ قَلِيلًا وَيُقَلِّلُكُمْ فِي أَعْيُنِهِمْ لِيَقْضِيَ اللَّهُ
أَمْرًا كَانَ مَفْعُولًا وَإِلَى اللَّهِ تُرْجَعُ الْأُمُورُ
يَا أَيُّهَا الَّذِينَ آمَنُوا إِذَا لَقِيتُمْ فِئَةً فَاثْبُتُوا
وَاذْكُرُوا اللَّهَ كَثِيرًا لَعَلَّكُمْ تُفْلِحُونَ ۝

وَاَطِيعُوا اللّٰهَ وَرَسُولَهُ وَلَا تَنَازَعُوا فَتَفْشَلُوا وَ
تَذْهَبَ رِيحُكُمْ وَاصْبِرُوا اِنَّ اللّٰهَ مَعَ الصّٰبِرِينَ ●
وَلَا تَكُونُوا كَالَّذِينَ خَرَجُوا مِنْ دِيَارِهِمْ بَطَرًا وَرِئَآءَ
النَّاسِ وَيَصُدُّونَ عَنْ سَبِيلِ اللّٰهِ وَاللّٰهُ بِمَا يَعْمَلُونَ
مُحِيطٌ ● وَاِذْ زَيَّنَ لَهُمُ الشَّيْطٰنُ اَعْمَالَهُمْ وَقَالَ لَا غَالِبَ
لَكُمُ الْيَوْمَ مِنَ النَّاسِ وَاِنِّي جَارٌ لَكُمْ فَلَمَّا تَرَاۤءَتِ الْفِئَتٰنِ
نَكَصَ عَلٰى عَقِبَيْهِ وَقَالَ اِنِّي بَرِيٓءٌ مِنْكُمْ اِنِّيٓ اَرٰى مَا لَا
تَرَوْنَ اِنِّيٓ اَخَافُ اللّٰهَ وَاللّٰهُ شَدِيدُ الْعِقَابِ ●
اِذْ يَقُولُ الْمُنٰفِقُونَ وَالَّذِينَ فِي قُلُوبِهِمْ مَرَضٌ غَرَّ هٰٓؤُلَآءِ
دِينُهُمْ وَمَنْ يَتَوَكَّلْ عَلَى اللّٰهِ فَاِنَّ اللّٰهَ عَزِيزٌ حَكِيمٌ ● وَلَوْ
تَرٰٓى اِذْ يَتَوَفَّى الَّذِينَ كَفَرُوا الْمَلٰٓئِكَةُ يَضْرِبُونَ وُجُوهَهُمْ
وَاَدْبَارَهُمْ وَذُوقُوا عَذَابَ الْحَرِيقِ ● ذٰلِكَ بِمَا قَدَّمَتْ اَيْدِيكُمْ
وَاَنَّ اللّٰهَ لَيْسَ بِظَلَّامٍ لِلْعَبِيدِ ● كَدَأْبِ اٰلِ فِرْعَوْنَ
وَالَّذِينَ مِنْ قَبْلِهِمْ كَفَرُوا بِاٰيٰتِ اللّٰهِ فَاَخَذَهُمُ
اللّٰهُ بِذُنُوبِهِمْ اِنَّ اللّٰهَ قَوِيٌّ شَدِيدُ الْعِقَابِ ●

ذٰلِكَ

ذٰلِكَ بِاَنَّ اللّٰهَ لَمْ يَكُ مُغَيِّرًا نِّعْمَةً اَنْعَمَهَا عَلٰى قَوْمٍ حَتّٰى
يُغَيِّرُوا مَا بِاَنْفُسِهِمْ وَاَنَّ اللّٰهَ سَمِيعٌ عَلِيمٌ ● كَدَأْبِ اٰلِ
فِرْعَوْنَ وَالَّذِينَ مِنْ قَبْلِهِمْ كَذَّبُوا بِاٰيٰتِ رَبِّهِمْ فَاَهْلَكْنٰهُمْ
بِذُنُوبِهِمْ وَاَغْرَقْنَآ اٰلَ فِرْعَوْنَ وَكُلٌّ كَانُوا ظٰلِمِينَ ●
اِنَّ شَرَّ الدَّوَآبِّ عِنْدَ اللّٰهِ الَّذِينَ كَفَرُوا فَهُمْ لَا يُؤْمِنُونَ ●
الَّذِينَ عٰهَدْتَ مِنْهُمْ ثُمَّ يَنْقُضُونَ عَهْدَهُمْ فِي كُلِّ مَرَّةٍ
وَهُمْ لَا يَتَّقُونَ ● فَاِمَّا تَثْقَفَنَّهُمْ فِي الْحَرْبِ فَشَرِّدْ بِهِمْ مَنْ
خَلْفَهُمْ لَعَلَّهُمْ يَذَّكَّرُونَ ● وَاِمَّا تَخَافَنَّ مِنْ قَوْمٍ خِيَانَةً
فَانْۢبِذْ اِلَيْهِمْ عَلٰى سَوَآءٍ اِنَّ اللّٰهَ لَا يُحِبُّ الْخَآئِنِينَ ● وَلَا يَحْسَبَنَّ
الَّذِينَ كَفَرُوا سَبَقُوا اِنَّهُمْ لَا يُعْجِزُونَ ● وَاَعِدُّوا لَهُمْ
مَا اسْتَطَعْتُمْ مِنْ قُوَّةٍ وَمِنْ رِبَاطِ الْخَيْلِ تُرْهِبُونَ بِهِ
عَدُوَّ اللّٰهِ وَعَدُوَّكُمْ وَاٰخَرِينَ مِنْ دُونِهِمْ لَا تَعْلَمُونَهُمُ
اللّٰهُ يَعْلَمُهُمْ وَمَا تُنْفِقُوا مِنْ شَيْءٍ فِي سَبِيلِ اللّٰهِ يُوَفَّ اِلَيْكُمْ
وَاَنْتُمْ لَا تُظْلَمُونَ ● وَاِنْ جَنَحُوا لِلسَّلْمِ فَاجْنَحْ لَهَا وَتَوَكَّلْ
عَلَى اللّٰهِ اِنَّهُ هُوَ السَّمِيعُ الْعَلِيمُ ●

حَتّٰى

يَحْسَبَنَّ

وَإِن يُرِيدُوٓا۟ أَن يَخْدَعُوكَ فَإِنَّ حَسْبَكَ ٱللَّهُ ۚ هُوَ ٱلَّذِىٓ
أَيَّدَكَ بِنَصْرِهِۦ وَبِٱلْمُؤْمِنِينَ ● وَأَلَّفَ بَيْنَ قُلُوبِهِمْ ۚ لَوْ
أَنفَقْتَ مَا فِى ٱلْأَرْضِ جَمِيعًا مَّآ أَلَّفْتَ بَيْنَ قُلُوبِهِمْ وَلَٰكِنَّ
ٱللَّهَ أَلَّفَ بَيْنَهُمْ ۚ إِنَّهُۥ عَزِيزٌ حَكِيمٌ ● يَٰٓأَيُّهَا ٱلنَّبِىُّ
حَسْبُكَ ٱللَّهُ وَمَنِ ٱتَّبَعَكَ مِنَ ٱلْمُؤْمِنِينَ ● يَٰٓأَيُّهَا ٱلنَّبِىُّ
حَرِّضِ ٱلْمُؤْمِنِينَ عَلَى ٱلْقِتَالِ ۚ إِن يَكُن مِّنكُمْ عِشْرُونَ صَٰبِرُونَ
يَغْلِبُوا۟ مِاْئَتَيْنِ ۚ وَإِن يَكُن مِّنكُم مِّاْئَةٌ يَغْلِبُوٓا۟ أَلْفًا مِّنَ ٱلَّذِينَ
كَفَرُوا۟ بِأَنَّهُمْ قَوْمٌ لَّا يَفْقَهُونَ ● ٱلْـَٰٔنَ خَفَّفَ ٱللَّهُ عَنكُمْ
وَعَلِمَ أَنَّ فِيكُمْ ضَعْفًا ۚ فَإِن يَكُن مِّنكُم مِّاْئَةٌ صَابِرَةٌ
يَغْلِبُوا۟ مِاْئَتَيْنِ ۚ وَإِن يَكُن مِّنكُمْ أَلْفٌ يَغْلِبُوٓا۟ أَلْفَيْنِ بِإِذْنِ
ٱللَّهِ ۗ وَٱللَّهُ مَعَ ٱلصَّٰبِرِينَ ● مَا كَانَ لِنَبِىٍّ أَن يَكُونَ لَهُۥٓ
أَسْرَىٰ حَتَّىٰ يُثْخِنَ فِى ٱلْأَرْضِ ۚ تُرِيدُونَ عَرَضَ ٱلدُّنْيَا ۖ وَٱللَّهُ
يُرِيدُ ٱلْءَاخِرَةَ ۗ وَٱللَّهُ عَزِيزٌ حَكِيمٌ ● لَّوْلَا كِتَٰبٌ مِّنَ ٱللَّهِ سَبَقَ
لَمَسَّكُمْ فِيمَآ أَخَذْتُمْ عَذَابٌ عَظِيمٌ ● فَكُلُوا۟ مِمَّا غَنِمْتُمْ حَلَٰلًا
طَيِّبًا ۚ وَٱتَّقُوا۟ ٱللَّهَ ۚ إِنَّ ٱللَّهَ غَفُورٌ رَّحِيمٌ ●

يٰٓأَيُّهَا

يٰٓأَيُّهَا ٱلنَّبِىُّ قُل لِّمَن فِىٓ أَيْدِيكُم مِّنَ ٱلْأَسْرَىٰٓ إِن يَعْلَمِ ٱللَّهُ
فِى قُلُوبِكُمْ خَيْرًا يُؤْتِكُمْ خَيْرًا مِّمَّآ أُخِذَ مِنكُمْ وَيَغْفِرْ لَكُمْ ۚ
وَٱللَّهُ غَفُورٌ رَّحِيمٌ ● وَإِن يُرِيدُوا۟ خِيَانَتَكَ فَقَدْ خَانُوا۟ ٱللَّهَ
مِن قَبْلُ فَأَمْكَنَ مِنْهُمْ ۗ وَٱللَّهُ عَلِيمٌ حَكِيمٌ ● إِنَّ ٱلَّذِينَ ءَامَنُوا۟
وَهَاجَرُوا۟ وَجَٰهَدُوا۟ بِأَمْوَٰلِهِمْ وَأَنفُسِهِمْ فِى سَبِيلِ ٱللَّهِ وَٱلَّذِينَ
ءَاوَوا۟ وَّنَصَرُوٓا۟ أُو۟لَٰٓئِكَ بَعْضُهُمْ أَوْلِيَآءُ بَعْضٍ ۚ وَٱلَّذِينَ ءَامَنُوا۟
وَلَمْ يُهَاجِرُوا۟ مَا لَكُم مِّن وَلَٰيَتِهِم مِّن شَىْءٍ حَتَّىٰ يُهَاجِرُوا۟ ۚ
وَإِنِ ٱسْتَنصَرُوكُمْ فِى ٱلدِّينِ فَعَلَيْكُمُ ٱلنَّصْرُ إِلَّا عَلَىٰ قَوْمٍ
بَيْنَكُمْ وَبَيْنَهُم مِّيثَٰقٌ ۗ وَٱللَّهُ بِمَا تَعْمَلُونَ بَصِيرٌ ●
وَٱلَّذِينَ كَفَرُوا۟ بَعْضُهُمْ أَوْلِيَآءُ بَعْضٍ ۚ إِلَّا تَفْعَلُوهُ تَكُن
فِتْنَةٌ فِى ٱلْأَرْضِ وَفَسَادٌ كَبِيرٌ ● وَٱلَّذِينَ ءَامَنُوا۟ وَهَاجَرُوا۟
وَجَٰهَدُوا۟ فِى سَبِيلِ ٱللَّهِ وَٱلَّذِينَ ءَاوَوا۟ وَّنَصَرُوٓا۟ أُو۟لَٰٓئِكَ هُمُ
ٱلْمُؤْمِنُونَ حَقًّا ۖ لَّهُم مَّغْفِرَةٌ وَرِزْقٌ كَرِيمٌ ● وَٱلَّذِينَ ءَامَنُوا۟ مِنۢ
بَعْدُ وَهَاجَرُوا۟ وَجَٰهَدُوا۟ مَعَكُمْ فَأُو۟لَٰٓئِكَ مِنكُمْ ۚ وَأُو۟لُوا۟ ٱلْأَرْحَامِ
بَعْضُهُمْ أَوْلَىٰ بِبَعْضٍ فِى كِتَٰبِ ٱللَّهِ ۗ إِنَّ ٱللَّهَ بِكُلِّ شَىْءٍ عَلِيمٌ ●

سورة التوبة مائة وعشرون وسبع اية

بَرَآءَةٌ مِّنَ اللّٰهِ وَرَسُوْلِهٖٓ اِلَى الَّذِيْنَ عٰهَدْتُّمْ مِّنَ الْمُشْرِكِيْنَ
فَسِيْحُوْا فِي الْاَرْضِ اَرْبَعَةَ اَشْهُرٍ وَّاعْلَمُوْٓا اَنَّكُمْ غَيْرُ مُعْجِزِي اللّٰهِ
وَاَنَّ اللّٰهَ مُخْزِي الْكٰفِرِيْنَ ۝ وَاَذَانٌ مِّنَ اللّٰهِ وَرَسُوْلِهٖٓ
اِلَى النَّاسِ يَوْمَ الْحَجِّ الْاَكْبَرِ اَنَّ اللّٰهَ بَرِيْٓءٌ مِّنَ الْمُشْرِكِيْنَ
وَرَسُوْلُهٗ فَاِنْ تُبْتُمْ فَهُوَ خَيْرٌ لَّكُمْ وَاِنْ تَوَلَّيْتُمْ فَاعْلَمُوْٓا
اَنَّكُمْ غَيْرُ مُعْجِزِي اللّٰهِ وَبَشِّرِ الَّذِيْنَ كَفَرُوْا بِعَذَابٍ اَلِيْمٍ ۝
اِلَّا الَّذِيْنَ عٰهَدْتُّمْ مِّنَ الْمُشْرِكِيْنَ ۝ ثُمَّ لَمْ يَنْقُصُوْكُمْ شَيْـًٔا وَّلَمْ
يُظَاهِرُوْا عَلَيْكُمْ اَحَدًا فَاَتِمُّوْٓا اِلَيْهِمْ عَهْدَهُمْ اِلٰى مُدَّتِهِمْ اِنَّ
اللّٰهَ يُحِبُّ الْمُتَّقِيْنَ ۝ فَاِذَا انْسَلَخَ الْاَشْهُرُ الْحُرُمُ فَاقْتُلُوا
الْمُشْرِكِيْنَ حَيْثُ وَجَدْتُّمُوْهُمْ وَخُذُوْهُمْ وَاحْصُرُوْهُمْ
وَاقْعُدُوْا لَهُمْ كُلَّ مَرْصَدٍ فَاِنْ تَابُوْا وَاَقَامُوا الصَّلٰوةَ
وَاٰتَوُا الزَّكٰوةَ فَخَلُّوْا سَبِيْلَهُمْ اِنَّ اللّٰهَ غَفُوْرٌ رَّحِيْمٌ ۝
وَاِنْ اَحَدٌ مِّنَ الْمُشْرِكِيْنَ اسْتَجَارَكَ فَاَجِرْهُ حَتّٰى يَسْمَعَ
كَلٰمَ اللّٰهِ ثُمَّ اَبْلِغْهُ مَاْمَنَهٗ ذٰلِكَ بِاَنَّهُمْ قَوْمٌ لَّا يَعْلَمُوْنَ ۝

كَيْفَ يَكُوْنُ لِلْمُشْرِكِيْنَ عَهْدٌ عِنْدَ اللّٰهِ وَعِنْدَ رَسُوْلِهٖٓ
اِلَّا الَّذِيْنَ عٰهَدْتُّمْ عِنْدَ الْمَسْجِدِ الْحَرَامِ فَمَا اسْتَقَامُوْا
لَكُمْ فَاسْتَقِيْمُوْا لَهُمْ اِنَّ اللّٰهَ يُحِبُّ الْمُتَّقِيْنَ ۝ كَيْفَ
وَاِنْ يَّظْهَرُوْا عَلَيْكُمْ لَا يَرْقُبُوْا فِيْكُمْ اِلًّا وَّلَا ذِمَّةً يُرْضُوْنَكُمْ
بِاَفْوَاهِهِمْ وَتَاْبٰى قُلُوْبُهُمْ وَاَكْثَرُهُمْ فٰسِقُوْنَ
۝ اِشْتَرَوْا بِاٰيٰتِ اللّٰهِ ثَمَنًا قَلِيْلًا فَصَدُّوْا عَنْ سَبِيْلِهٖ
اِنَّهُمْ سَآءَ مَا كَانُوْا يَعْمَلُوْنَ ۝ لَا يَرْقُبُوْنَ فِيْ مُؤْمِنٍ
اِلًّا وَّلَا ذِمَّةً وَاُولٰٓئِكَ هُمُ الْمُعْتَدُوْنَ ۝ فَاِنْ تَابُوْا
وَاَقَامُوا الصَّلٰوةَ وَاٰتَوُا الزَّكٰوةَ فَاِخْوَانُكُمْ فِي الدِّيْنِ
وَنُفَصِّلُ الْاٰيٰتِ لِقَوْمٍ يَّعْلَمُوْنَ ۝ وَاِنْ نَّكَثُوْٓا اَيْمَانَهُمْ
مِّنْۢ بَعْدِ عَهْدِهِمْ وَطَعَنُوْا فِيْ دِيْنِكُمْ فَقَاتِلُوْٓا اَئِمَّةَ
الْكُفْرِ اِنَّهُمْ لَآ اَيْمَانَ لَهُمْ لَعَلَّهُمْ يَنْتَهُوْنَ ۝
اَلَا تُقَاتِلُوْنَ قَوْمًا نَّكَثُوْٓا اَيْمَانَهُمْ وَهَمُّوْا بِاِخْرَاجِ
الرَّسُوْلِ وَهُمْ بَدَءُوْكُمْ اَوَّلَ مَرَّةٍ اَتَخْشَوْنَهُمْ
فَاللّٰهُ اَحَقُّ اَنْ تَخْشَوْهُ اِنْ كُنْتُمْ مُّؤْمِنِيْنَ ۝

قٰتِلُوْهُمْ يُعَذِّبْهُمُ اللّٰهُ بِاَيْدِيْكُمْ وَيُخْزِهِمْ وَيَنْصُرْكُمْ
عَلَيْهِمْ وَيَشْفِ صُدُوْرَ قَوْمٍ مُّؤْمِنِيْنَ ۙ وَيُذْهِبْ
غَيْظَ قُلُوْبِهِمْ ۭ وَيَتُوْبُ اللّٰهُ عَلٰي مَنْ يَّشَاۗءُ ۭ وَاللّٰهُ عَلِيْمٌ
حَكِيْمٌ ۝ اَمْ حَسِبْتُمْ اَنْ تُتْرَكُوْا وَلَمَّا يَعْلَمِ اللّٰهُ الَّذِيْنَ
جٰهَدُوْا مِنْكُمْ وَلَمْ يَتَّخِذُوْا مِنْ دُوْنِ اللّٰهِ وَلَا رَسُوْلِهٖ
وَلَا الْمُؤْمِنِيْنَ وَلِيْجَةً ۭ وَاللّٰهُ خَبِيْرٌۢ بِمَا تَعْمَلُوْنَ ۝ مَا كَانَ
لِلْمُشْرِكِيْنَ اَنْ يَّعْمُرُوْا مَسٰجِدَ اللّٰهِ شٰهِدِيْنَ عَلٰٓي اَنْفُسِهِمْ
بِالْكُفْرِ ۭ اُولٰۗىِٕكَ حَبِطَتْ اَعْمَالُهُمْ ۚ وَفِي النَّارِ هُمْ خٰلِدُوْنَ
۝ اِنَّمَا يَعْمُرُ مَسٰجِدَ اللّٰهِ مَنْ اٰمَنَ بِاللّٰهِ وَالْيَوْمِ الْاٰخِرِ
وَاَقَامَ الصَّلٰوةَ وَاٰتَى الزَّكٰوةَ وَلَمْ يَخْشَ اِلَّا اللّٰهَ فَعَسٰٓى
اُولٰۗىِٕكَ اَنْ يَّكُوْنُوْا مِنَ الْمُهْتَدِيْنَ ۝ اَجَعَلْتُمْ سِقَايَةَ الْحَاۗجِّ
وَعِمَارَةَ الْمَسْجِدِ الْحَرَامِ كَمَنْ اٰمَنَ بِاللّٰهِ وَالْيَوْمِ الْاٰخِرِ وَجٰهَدَ
فِيْ سَبِيْلِ اللّٰهِ ۭ لَا يَسْتَوٗنَ عِنْدَ اللّٰهِ ۭ وَاللّٰهُ لَا يَهْدِي الْقَوْمَ
الظّٰلِمِيْنَ ۝ اَلَّذِيْنَ اٰمَنُوْا وَهَاجَرُوْا وَجٰهَدُوْا فِيْ سَبِيْلِ اللّٰهِ
بِاَمْوَالِهِمْ وَاَنْفُسِهِمْ اَعْظَمُ دَرَجَةً عِنْدَ اللّٰهِ ۭ وَاُولٰۗىِٕكَ هُمُ الْفَاۗىِٕزُوْنَ

يُبَشِّرُهُمْ رَبُّهُمْ بِرَحْمَةٍ مِّنْهُ وَرِضْوَانٍ وَّجَنّٰتٍ لَّهُمْ
فِيْهَا نَعِيْمٌ مُّقِيْمٌ ۝ خٰلِدِيْنَ فِيْهَآ اَبَدًا ۭ اِنَّ اللّٰهَ عِنْدَهٗٓ
اَجْرٌ عَظِيْمٌ ۝ يٰٓاَيُّهَا الَّذِيْنَ اٰمَنُوْا لَا تَتَّخِذُوْٓا اٰبَاۗءَكُمْ وَ
اِخْوَانَكُمْ اَوْلِيَاۗءَ اِنِ اسْتَحَبُّوا الْكُفْرَ عَلَي الْاِيْمَانِ ۭ وَمَنْ
يَّتَوَلَّهُمْ مِّنْكُمْ فَاُولٰۗىِٕكَ هُمُ الظّٰلِمُوْنَ ۝ قُلْ اِنْ كَانَ
اٰبَاۗؤُكُمْ وَاَبْنَاۗؤُكُمْ وَاِخْوَانُكُمْ وَاَزْوَاجُكُمْ
وَعَشِيْرَتُكُمْ ۚ وَاَمْوَالُۨ اقْتَرَفْتُمُوْهَا وَتِجَارَةٌ
تَخْشَوْنَ كَسَادَهَا وَمَسٰكِنُ تَرْضَوْنَهَآ اَحَبَّ اِلَيْكُمْ
مِّنَ اللّٰهِ وَرَسُوْلِهٖ وَجِهَادٍ فِيْ سَبِيْلِهٖ فَتَرَبَّصُوْا
حَتّٰى يَاْتِيَ اللّٰهُ بِاَمْرِهٖ ۭ وَاللّٰهُ لَا يَهْدِي الْقَوْمَ الْفٰسِقِيْنَ
۝ لَقَدْ نَصَرَكُمُ اللّٰهُ فِيْ مَوَاطِنَ كَثِيْرَةٍ ۙ وَّيَوْمَ حُنَيْنٍ ۙ
اِذْ اَعْجَبَتْكُمْ كَثْرَتُكُمْ فَلَمْ تُغْنِ عَنْكُمْ شَيْـــًٔا وَّضَاقَتْ
عَلَيْكُمُ الْاَرْضُ بِمَا رَحُبَتْ ثُمَّ وَلَّيْتُمْ مُّدْبِرِيْنَ ۝ ثُمَّ اَنْزَلَ اللّٰهُ
سَكِيْنَتَهٗ عَلٰي رَسُوْلِهٖ وَعَلَي الْمُؤْمِنِيْنَ وَاَنْزَلَ جُنُوْدًا لَّمْ تَرَوْهَا
وَعَذَّبَ الَّذِيْنَ كَفَرُوْا ۭ وَذٰلِكَ جَزَاۗءُ الْكٰفِرِيْنَ ۝

ثُمَّ يَتُوبُ اللَّهُ مِنْ بَعْدِ ذَٰلِكَ عَلَىٰ مَنْ يَشَاءُ وَاللَّهُ
غَفُورٌ رَحِيمٌ • يَا أَيُّهَا الَّذِينَ آمَنُوا إِنَّمَا الْمُشْرِكُونَ
نَجَسٌ فَلَا يَقْرَبُوا الْمَسْجِدَ الْحَرَامَ بَعْدَ عَامِهِمْ هَٰذَا وَإِنْ
خِفْتُمْ عَيْلَةً فَسَوْفَ يُغْنِيكُمُ اللَّهُ مِنْ فَضْلِهِ إِنْ
شَاءَ إِنَّ اللَّهَ عَلِيمٌ حَكِيمٌ • قَاتِلُوا الَّذِينَ لَا يُؤْمِنُونَ
بِاللَّهِ وَلَا بِالْيَوْمِ الْآخِرِ وَلَا يُحَرِّمُونَ مَا حَرَّمَ اللَّهُ
وَرَسُولُهُ وَلَا يَدِينُونَ دِينَ الْحَقِّ مِنَ الَّذِينَ
أُوتُوا الْكِتَابَ حَتَّىٰ يُعْطُوا الْجِزْيَةَ عَنْ يَدٍ وَهُمْ
صَاغِرُونَ • وَقَالَتِ الْيَهُودُ عُزَيْرٌ ابْنُ اللَّهِ
وَقَالَتِ النَّصَارَى الْمَسِيحُ ابْنُ اللَّهِ ذَٰلِكَ قَوْلُهُمْ
بِأَفْوَاهِهِمْ يُضَاهِئُونَ قَوْلَ الَّذِينَ كَفَرُوا مِنْ قَبْلُ
قَاتَلَهُمُ اللَّهُ أَنَّىٰ يُؤْفَكُونَ • اتَّخَذُوا أَحْبَارَهُمْ
وَرُهْبَانَهُمْ أَرْبَابًا مِنْ دُونِ اللَّهِ وَالْمَسِيحَ
ابْنَ مَرْيَمَ وَمَا أُمِرُوا إِلَّا لِيَعْبُدُوا إِلَٰهًا وَاحِدًا
لَا إِلَٰهَ إِلَّا هُوَ سُبْحَانَهُ عَمَّا يُشْرِكُونَ •

يريدون

يُرِيدُونَ أَنْ يُطْفِئُوا نُورَ اللَّهِ بِأَفْوَاهِهِمْ وَيَأْبَى اللَّهُ
إِلَّا أَنْ يُتِمَّ نُورَهُ وَلَوْ كَرِهَ الْكَافِرُونَ • هُوَ الَّذِي
أَرْسَلَ رَسُولَهُ بِالْهُدَىٰ وَدِينِ الْحَقِّ لِيُظْهِرَهُ عَلَى الدِّينِ
كُلِّهِ وَلَوْ كَرِهَ الْمُشْرِكُونَ • يَا أَيُّهَا الَّذِينَ آمَنُوا إِنَّ
كَثِيرًا مِنَ الْأَحْبَارِ وَالرُّهْبَانِ لَيَأْكُلُونَ أَمْوَالَ
النَّاسِ بِالْبَاطِلِ وَيَصُدُّونَ عَنْ سَبِيلِ اللَّهِ وَ
الَّذِينَ يَكْنِزُونَ الذَّهَبَ وَالْفِضَّةَ وَلَا يُنْفِقُونَهَا
فِي سَبِيلِ اللَّهِ فَبَشِّرْهُمْ بِعَذَابٍ أَلِيمٍ • يَوْمَ يُحْمَىٰ
عَلَيْهَا فِي نَارِ جَهَنَّمَ فَتُكْوَىٰ بِهَا جِبَاهُهُمْ وَجُنُوبُهُمْ
وَظُهُورُهُمْ هَٰذَا مَا كَنَزْتُمْ لِأَنْفُسِكُمْ فَذُوقُوا
مَا كُنْتُمْ تَكْنِزُونَ • إِنَّ عِدَّةَ الشُّهُورِ عِنْدَ اللَّهِ
اثْنَا عَشَرَ شَهْرًا فِي كِتَابِ اللَّهِ يَوْمَ خَلَقَ السَّمَاوَاتِ
وَالْأَرْضَ مِنْهَا أَرْبَعَةٌ حُرُمٌ ذَٰلِكَ الدِّينُ الْقَيِّمُ فَلَا تَظْلِمُوا
فِيهِنَّ أَنْفُسَكُمْ وَقَاتِلُوا الْمُشْرِكِينَ كَافَّةً كَمَا يُقَاتِلُونَكُمْ
كَافَّةً وَاعْلَمُوا أَنَّ اللَّهَ مَعَ الْمُتَّقِينَ •

إِنَّمَا النَّسِيٓءُ زِيَادَةٌ فِي الْكُفْرِ يُضَلُّ بِهِ الَّذِينَ كَفَرُوا
يُحِلُّونَهُ عَامًا وَيُحَرِّمُونَهُ عَامًا لِّيُوَاطِـُٔوا عِدَّةَ مَا حَرَّمَ
اللَّهُ فَيُحِلُّوا مَا حَرَّمَ اللَّهُ زُيِّنَ لَهُمْ سُوٓءُ أَعْمَالِهِمْ
وَاللَّهُ لَا يَهْدِي الْقَوْمَ الْكَافِرِينَ ۝ يَٰٓأَيُّهَا الَّذِينَ
آمَنُوا مَا لَكُمْ إِذَا قِيلَ لَكُمُ انفِرُوا فِي سَبِيلِ اللَّهِ اثَّاقَلْتُمْ
إِلَى الْأَرْضِ أَرَضِيتُم بِالْحَيَوٰةِ الدُّنْيَا مِنَ الْءَاخِرَةِ
فَمَا مَتَٰعُ الْحَيَوٰةِ الدُّنْيَا فِي الْءَاخِرَةِ إِلَّا قَلِيلٌ ۝ إِلَّا تَنفِرُوا
يُعَذِّبْكُمْ عَذَابًا أَلِيمًا ۝ وَيَسْتَبْدِلْ قَوْمًا غَيْرَكُمْ
وَلَا تَضُرُّوهُ شَيْـًٔا وَاللَّهُ عَلَىٰ كُلِّ شَيْءٍ قَدِيرٌ ۝ إِلَّا
تَنصُرُوهُ فَقَدْ نَصَرَهُ اللَّهُ إِذْ أَخْرَجَهُ الَّذِينَ كَفَرُوا
ثَانِيَ اثْنَيْنِ إِذْ هُمَا فِي الْغَارِ إِذْ يَقُولُ لِصَٰحِبِهِ
لَا تَحْزَنْ إِنَّ اللَّهَ مَعَنَا فَأَنزَلَ اللَّهُ سَكِينَتَهُ
عَلَيْهِ وَأَيَّدَهُ بِجُنُودٍ لَّمْ تَرَوْهَا وَجَعَلَ كَلِمَةَ
الَّذِينَ كَفَرُوا السُّفْلَىٰ وَكَلِمَةُ اللَّهِ هِيَ
الْعُلْيَا وَاللَّهُ عَزِيزٌ حَكِيمٌ ۝

انفِرُوا خِفَافًا وَثِقَالًا وَجَٰهِدُوا بِأَمْوَٰلِكُمْ وَأَنفُسِكُمْ
فِي سَبِيلِ اللَّهِ ذَٰلِكُمْ خَيْرٌ لَّكُمْ إِن كُنتُمْ تَعْلَمُونَ ۝ لَوْ كَانَ
عَرَضًا قَرِيبًا وَسَفَرًا قَاصِدًا لَّاتَّبَعُوكَ وَلَٰكِن بَعُدَتْ
عَلَيْهِمُ الشُّقَّةُ وَسَيَحْلِفُونَ بِاللَّهِ لَوِ اسْتَطَعْنَا لَخَرَجْنَا
مَعَكُمْ يُهْلِكُونَ أَنفُسَهُمْ وَاللَّهُ يَعْلَمُ إِنَّهُمْ لَكَٰذِبُونَ
۝ عَفَا اللَّهُ عَنكَ لِمَ أَذِنتَ لَهُمْ حَتَّىٰ يَتَبَيَّنَ لَكَ
الَّذِينَ صَدَقُوا وَتَعْلَمَ الْكَٰذِبِينَ ۝ لَا يَسْتَـْٔذِنُكَ
الَّذِينَ يُؤْمِنُونَ بِاللَّهِ وَالْيَوْمِ الْءَاخِرِ أَن يُجَٰهِدُوا
بِأَمْوَٰلِهِمْ وَأَنفُسِهِمْ وَاللَّهُ عَلِيمٌۢ بِالْمُتَّقِينَ ۝ إِنَّمَا
يَسْتَـْٔذِنُكَ الَّذِينَ لَا يُؤْمِنُونَ بِاللَّهِ وَالْيَوْمِ الْءَاخِرِ وَ
ارْتَابَتْ قُلُوبُهُمْ فَهُمْ فِي رَيْبِهِمْ يَتَرَدَّدُونَ ۝ وَلَوْ أَرَادُوا
الْخُرُوجَ لَأَعَدُّوا لَهُۥ عُدَّةً وَلَٰكِن كَرِهَ اللَّهُ انۢبِعَاثَهُمْ فَثَبَّطَهُمْ
وَقِيلَ اقْعُدُوا مَعَ الْقَٰعِدِينَ ۝ لَوْ خَرَجُوا فِيكُم مَّا زَادُوكُمْ
إِلَّا خَبَالًا وَلَأَوْضَعُوا خِلَٰلَكُمْ يَبْغُونَكُمُ الْفِتْنَةَ
وَفِيكُمْ سَمَّٰعُونَ لَهُمْ وَاللَّهُ عَلِيمٌۢ بِالظَّٰلِمِينَ ۝

لَقَدِ ابْتَغَوُا الْفِتْنَةَ مِنْ قَبْلُ وَقَلَّبُوا لَكَ الْأُمُورَ ۝
حَتّٰى جَآءَ الْحَقُّ وَظَهَرَ أَمْرُ اللّٰهِ وَهُمْ كٰرِهُونَ ۝ وَمِنْهُمْ
مَّنْ يَّقُولُ ائْذَنْ لِّي وَلَا تَفْتِنِّي أَلَا فِي الْفِتْنَةِ سَقَطُوا
وَإِنَّ جَهَنَّمَ لَمُحِيطَةٌ بِالْكٰفِرِينَ ۝ إِنْ تُصِبْكَ حَسَنَةٌ
تَسُؤْهُمْ وَإِنْ تُصِبْكَ مُصِيبَةٌ يَّقُولُوا قَدْ أَخَذْنَا
أَمْرَنَا مِنْ قَبْلُ وَيَتَوَلَّوا وَّهُمْ فَرِحُونَ ۝ قُلْ لَّنْ يُّصِيبَنَا
إِلَّا مَا كَتَبَ اللّٰهُ لَنَا هُوَ مَوْلٰنَا وَعَلَى اللّٰهِ فَلْيَتَوَكَّلِ
الْمُؤْمِنُونَ ۝ قُلْ هَلْ تَرَبَّصُونَ بِنَا إِلَّآ إِحْدَى الْحُسْنَيَيْنِ
وَنَحْنُ نَتَرَبَّصُ بِكُمْ أَنْ يُّصِيبَكُمُ اللّٰهُ بِعَذَابٍ مِّنْ عِنْدِهِ
أَوْ بِأَيْدِينَا فَتَرَبَّصُوٓا إِنَّا مَعَكُمْ مُّتَرَبِّصُونَ ۝ قُلْ أَنْفِقُوا
طَوْعًا أَوْ كَرْهًا لَّنْ يُّتَقَبَّلَ مِنْكُمْ إِنَّكُمْ كُنْتُمْ
قَوْمًا فٰسِقِينَ ۝ وَمَا مَنَعَهُمْ أَنْ تُقْبَلَ
مِنْهُمْ نَفَقٰتُهُمْ إِلَّآ أَنَّهُمْ كَفَرُوا بِاللّٰهِ وَبِرَسُولِهِ
وَلَا يَأْتُونَ الصَّلٰوةَ إِلَّا وَهُمْ كُسَالٰى وَلَا يُنْفِقُونَ
إِلَّا وَهُمْ كٰرِهُونَ ۝

فَلَا تُعْجِبْكَ

فَلَا تُعْجِبْكَ أَمْوَالُهُمْ وَلَآ أَوْلَادُهُمْ إِنَّمَا يُرِيدُ اللّٰهُ لِيُعَذِّبَهُمْ
بِهَا فِي الْحَيٰوةِ الدُّنْيَا وَتَزْهَقَ أَنْفُسُهُمْ وَهُمْ كٰفِرُونَ
۝ وَيَحْلِفُونَ بِاللّٰهِ إِنَّهُمْ لَمِنْكُمْ وَمَا هُمْ مِّنْكُمْ وَلٰكِنَّهُمْ
قَوْمٌ يَّفْرَقُونَ ۝ لَوْ يَجِدُونَ مَلْجَأً أَوْ مَغٰرٰتٍ أَوْ مُدَّخَلًا
لَّوَلَّوْا إِلَيْهِ وَهُمْ يَجْمَحُونَ ۝ وَمِنْهُمْ مَّنْ يَّلْمِزُكَ فِي الصَّدَقٰتِ
فَإِنْ أُعْطُوا مِنْهَا رَضُوا وَإِنْ لَّمْ يُعْطَوْا مِنْهَآ إِذَا هُمْ يَسْخَطُونَ
۝ وَلَوْ أَنَّهُمْ رَضُوا مَآ ءَاتٰىهُمُ اللّٰهُ وَرَسُولُهُ وَقَالُوا
حَسْبُنَا اللّٰهُ سَيُؤْتِينَا اللّٰهُ مِنْ فَضْلِهِ وَرَسُولُهُ إِنَّآ إِلَى اللّٰهِ
رٰغِبُونَ ۝ إِنَّمَا الصَّدَقٰتُ لِلْفُقَرَآءِ وَالْمَسٰكِينِ وَالْعٰمِلِينَ
عَلَيْهَا وَالْمُؤَلَّفَةِ قُلُوبُهُمْ وَفِي الرِّقَابِ وَالْغٰرِمِينَ وَفِي سَبِيلِ
اللّٰهِ وَابْنِ السَّبِيلِ فَرِيضَةً مِّنَ اللّٰهِ وَاللّٰهُ عَلِيمٌ حَكِيمٌ
۝ وَمِنْهُمُ الَّذِينَ يُؤْذُونَ النَّبِيَّ وَيَقُولُونَ هُوَ أُذُنٌ
قُلْ أُذُنُ خَيْرٍ لَّكُمْ يُؤْمِنُ بِاللّٰهِ وَيُؤْمِنُ لِلْمُؤْمِنِينَ
وَرَحْمَةٌ لِّلَّذِينَ ءَامَنُوا مِنْكُمْ وَالَّذِينَ يُؤْذُونَ
رَسُولَ اللّٰهِ لَهُمْ عَذَابٌ أَلِيمٌ ۝

يَحْلِفُونَ بِاللَّهِ لَكُمْ لِيُرْضُوكُمْ وَاللَّهُ وَرَسُولُهُ
أَحَقُّ أَنْ يُرْضُوهُ إِنْ كَانُوا مُؤْمِنِينَ ۝ أَلَمْ يَعْلَمُوا
أَنَّهُ مَنْ يُحَادِدِ اللَّهَ وَرَسُولَهُ فَأَنَّ لَهُ نَارَ جَهَنَّمَ
خَالِدًا فِيهَا ذَٰلِكَ الْخِزْيُ الْعَظِيمُ ۝ يَحْذَرُ الْمُنَافِقُونَ
أَنْ تُنَزَّلَ عَلَيْهِمْ سُورَةٌ تُنَبِّئُهُمْ بِمَا فِي قُلُوبِهِمْ قُلِ
اسْتَهْزِئُوا إِنَّ اللَّهَ مُخْرِجٌ مَا تَحْذَرُونَ ۝ وَلَئِنْ
سَأَلْتَهُمْ لَيَقُولُنَّ إِنَّمَا كُنَّا نَخُوضُ وَنَلْعَبُ قُلْ أَبِاللَّهِ
وَآيَاتِهِ وَرَسُولِهِ كُنْتُمْ تَسْتَهْزِئُونَ ۝
لَا تَعْتَذِرُوا قَدْ كَفَرْتُمْ بَعْدَ إِيمَانِكُمْ إِنْ نَعْفُ عَنْ
طَائِفَةٍ مِنْكُمْ نُعَذِّبْ طَائِفَةً بِأَنَّهُمْ كَانُوا مُجْرِمِينَ
۝ الْمُنَافِقُونَ وَالْمُنَافِقَاتُ بَعْضُهُمْ مِنْ بَعْضٍ يَأْمُرُونَ
بِالْمُنْكَرِ وَيَنْهَوْنَ عَنِ الْمَعْرُوفِ وَيَقْبِضُونَ أَيْدِيَهُمْ نَسُوا
اللَّهَ فَنَسِيَهُمْ إِنَّ الْمُنَافِقِينَ هُمُ الْفَاسِقُونَ ۝ وَعَدَ
اللَّهُ الْمُنَافِقِينَ وَالْمُنَافِقَاتِ وَالْكُفَّارَ نَارَ جَهَنَّمَ خَالِدِينَ
فِيهَا هِيَ حَسْبُهُمْ وَلَعَنَهُمُ اللَّهُ وَلَهُمْ عَذَابٌ مُقِيمٌ ۝

كَالَّذِينَ

كَالَّذِينَ مِنْ قَبْلِكُمْ كَانُوا أَشَدَّ مِنْكُمْ قُوَّةً وَأَكْثَرَ
أَمْوَالًا وَأَوْلَادًا فَاسْتَمْتَعُوا بِخَلَاقِهِمْ فَاسْتَمْتَعْتُمْ بِخَلَاقِكُمْ
كَمَا اسْتَمْتَعَ الَّذِينَ مِنْ قَبْلِكُمْ بِخَلَاقِهِمْ وَخُضْتُمْ كَالَّذِي
خَاضُوا أُولَٰئِكَ حَبِطَتْ أَعْمَالُهُمْ فِي الدُّنْيَا وَالْآخِرَةِ
وَأُولَٰئِكَ هُمُ الْخَاسِرُونَ ۝ أَلَمْ يَأْتِهِمْ نَبَأُ الَّذِينَ مِنْ
قَبْلِهِمْ قَوْمِ نُوحٍ وَعَادٍ وَثَمُودَ وَقَوْمِ إِبْرَاهِيمَ وَأَصْحَابِ
مَدْيَنَ وَالْمُؤْتَفِكَاتِ أَتَتْهُمْ رُسُلُهُمْ بِالْبَيِّنَاتِ فَمَا كَانَ
اللَّهُ لِيَظْلِمَهُمْ وَلَٰكِنْ كَانُوا أَنْفُسَهُمْ يَظْلِمُونَ ۝
وَالْمُؤْمِنُونَ وَالْمُؤْمِنَاتُ بَعْضُهُمْ أَوْلِيَاءُ بَعْضٍ يَأْمُرُونَ
بِالْمَعْرُوفِ وَيَنْهَوْنَ عَنِ الْمُنْكَرِ وَيُقِيمُونَ الصَّلَاةَ
وَيُؤْتُونَ الزَّكَاةَ وَيُطِيعُونَ اللَّهَ وَرَسُولَهُ أُولَٰئِكَ
سَيَرْحَمُهُمُ اللَّهُ إِنَّ اللَّهَ عَزِيزٌ حَكِيمٌ ۝ وَعَدَ اللَّهُ
الْمُؤْمِنِينَ وَالْمُؤْمِنَاتِ جَنَّاتٍ تَجْرِي مِنْ تَحْتِهَا الْأَنْهَارُ
خَالِدِينَ فِيهَا وَمَسَاكِنَ طَيِّبَةً فِي جَنَّاتِ عَدْنٍ وَرِضْوَانٌ
مِنَ اللَّهِ أَكْبَرُ ذَٰلِكَ هُوَ الْفَوْزُ الْعَظِيمُ ۝

يٰٓاَيُّهَا النَّبِيُّ جَاهِدِ الْكُفَّارَ وَ[illegible]
وَمَاْوٰىهُمْ جَهَنَّمُ وَبِئْسَ الْمَصِيْرُ [illegible] مَا قَالُوْا
وَلَقَدْ قَالُوْا كَلِمَةَ الْكُفْرِ وَكَفَرُوْا [illegible] السِّلَامِ وَهَمُّوْا بِمَا لَمْ
يَنَالُوْا وَمَا نَقَمُوْٓا اِلَّآ اَنْ [illegible] وَرَسُوْلُهٗ مِنْ
فَضْلِهٖ فَاِنْ يَّتُوْبُوْا [illegible] اِنْ يَّتَوَلَّوْا يُعَذِّبْهُمُ
[illegible] وَمَا لَهُمْ فِى الْاَرْضِ
مِنْ وَّلِيٍّ وَّلَا نَصِيْرٍ ۝ وَمِنْهُمْ مَّنْ عٰهَدَ اللّٰهَ لَئِنْ اٰتٰىنَا
مِنْ فَضْلِهٖ [illegible] وَلَنَكُوْنَنَّ مِنَ الصّٰلِحِيْنَ ۝ فَلَمَّآ
اٰتٰىهُمْ [illegible] وَّهُمْ مُّعْرِضُوْنَ ۝
فَاَعْقَبَهُمْ [illegible] فِىْ قُلُوْبِهِمْ اِلٰى يَوْمِ يَلْقَوْنَهٗ بِمَآ اَخْلَفُوا اللّٰهَ
مَا وَعَدُوْهُ وَبِمَا كَانُوْا يَكْذِبُوْنَ ۝ اَلَمْ يَعْلَمُوْٓا اَنَّ اللّٰهَ
يَعْلَمُ سِرَّهُمْ وَنَجْوٰىهُمْ وَاَنَّ اللّٰهَ عَلَّامُ الْغُيُوْبِ ۝
اَلَّذِيْنَ يَلْمِزُوْنَ الْمُطَّوِّعِيْنَ مِنَ الْمُؤْمِنِيْنَ فِى الصَّدَقٰتِ
وَالَّذِيْنَ لَا يَجِدُوْنَ اِلَّا جُهْدَهُمْ فَيَسْخَرُوْنَ
مِنْهُمْ سَخِرَ اللّٰهُ مِنْهُمْ وَلَهُمْ عَذَابٌ اَلِيْمٌ ۝

استغفر

اِسْتَغْفِرْ لَهُمْ اَوْ لَا تَسْتَغْفِرْ لَهُمْ اِنْ تَسْتَغْفِرْ لَهُمْ سَبْعِيْنَ
مَرَّةً فَلَنْ يَّغْفِرَ اللّٰهُ لَهُمْ ذٰلِكَ بِاَنَّهُمْ كَفَرُوْا بِاللّٰهِ وَرَسُوْلِهٖ
وَاللّٰهُ لَا يَهْدِى الْقَوْمَ الْفٰسِقِيْنَ ۝ فَرِحَ الْمُخَلَّفُوْنَ بِمَقْعَدِهِمْ
خِلٰفَ رَسُوْلِ اللّٰهِ وَكَرِهُوْٓا اَنْ يُّجَاهِدُوْا بِاَمْوَالِهِمْ وَ
اَنْفُسِهِمْ فِىْ سَبِيْلِ اللّٰهِ وَقَالُوْا لَا تَنْفِرُوْا فِى الْحَرِّ قُلْ نَارُ جَهَنَّمَ
اَشَدُّ حَرًّا لَوْ كَانُوْا يَفْقَهُوْنَ ۝ فَلْيَضْحَكُوْا قَلِيْلًا وَّلْيَبْكُوْا
كَثِيْرًا جَزَآءً بِمَا كَانُوْا يَكْسِبُوْنَ ۝ فَاِنْ رَّجَعَكَ اللّٰهُ اِلٰى طَآئِفَةٍ
مِّنْهُمْ فَاسْتَاْذَنُوْكَ لِلْخُرُوْجِ فَقُلْ لَّنْ تَخْرُجُوْا مَعِىَ اَبَدًا وَّ
لَنْ تُقَاتِلُوْا مَعِىَ عَدُوًّا اِنَّكُمْ رَضِيْتُمْ بِالْقُعُوْدِ اَوَّلَ مَرَّةٍ
فَاقْعُدُوْا مَعَ الْخٰلِفِيْنَ ۝ وَلَا تُصَلِّ عَلٰٓى اَحَدٍ مِّنْهُمْ مَّاتَ اَبَدًا
وَّلَا تَقُمْ عَلٰى قَبْرِهٖ اِنَّهُمْ كَفَرُوْا بِاللّٰهِ وَرَسُوْلِهٖ وَمَاتُوْا وَهُمْ
فٰسِقُوْنَ ۝ وَلَا تُعْجِبْكَ اَمْوَالُهُمْ وَاَوْلَادُهُمْ اِنَّمَا يُرِيْدُ اللّٰهُ
اَنْ يُّعَذِّبَهُمْ بِهَا فِى الدُّنْيَا وَتَزْهَقَ اَنْفُسُهُمْ وَهُمْ كٰفِرُوْنَ
وَاِذَآ اُنْزِلَتْ سُوْرَةٌ اَنْ اٰمِنُوْا بِاللّٰهِ وَجَاهِدُوْا مَعَ رَسُوْلِهِ
اسْتَاْذَنَكَ اُولُوا الطَّوْلِ مِنْهُمْ وَقَالُوْا ذَرْنَا نَكُنْ مَّعَ الْقٰعِدِيْنَ

رَضُوا بِأَنْ يَكُونُوا مَعَ الْخَوَالِفِ وَطُبِعَ عَلَىٰ قُلُوبِهِمْ فَهُمْ
لَا يَفْقَهُونَ ● لَٰكِنِ الرَّسُولُ وَالَّذِينَ آمَنُوا مَعَهُ جَاهَدُوا
بِأَمْوَالِهِمْ وَأَنفُسِهِمْ وَأُولَٰئِكَ لَهُمُ الْخَيْرَاتُ وَأُولَٰئِكَ
هُمُ الْمُفْلِحُونَ ● أَعَدَّ اللَّهُ لَهُمْ جَنَّاتٍ تَجْرِي مِن تَحْتِهَا
الْأَنْهَارُ خَالِدِينَ فِيهَا ذَٰلِكَ الْفَوْزُ الْعَظِيمُ ●
وَجَاءَ الْمُعَذِّرُونَ مِنَ الْأَعْرَابِ لِيُؤْذَنَ لَهُمْ وَقَعَدَ الَّذِينَ
كَذَبُوا اللَّهَ وَرَسُولَهُ سَيُصِيبُ الَّذِينَ كَفَرُوا مِنْهُمْ
عَذَابٌ أَلِيمٌ ● لَيْسَ عَلَى الضُّعَفَاءِ وَلَا عَلَى الْمَرْضَىٰ وَلَا
عَلَى الَّذِينَ لَا يَجِدُونَ مَا يُنفِقُونَ حَرَجٌ إِذَا نَصَحُوا لِلَّهِ
وَرَسُولِهِ مَا عَلَى الْمُحْسِنِينَ مِن سَبِيلٍ وَاللَّهُ غَفُورٌ
رَحِيمٌ ● وَلَا عَلَى الَّذِينَ إِذَا مَا أَتَوْكَ لِتَحْمِلَهُمْ قُلْتَ لَا أَجِدُ
مَا أَحْمِلُكُمْ عَلَيْهِ تَوَلَّوا وَأَعْيُنُهُمْ تَفِيضُ مِنَ الدَّمْعِ
حَزَنًا أَلَّا يَجِدُوا مَا يُنفِقُونَ ● إِنَّمَا السَّبِيلُ عَلَى الَّذِينَ
يَسْتَأْذِنُونَكَ وَهُمْ أَغْنِيَاءُ رَضُوا بِأَن يَكُونُوا مَعَ الْخَوَالِفِ
وَطَبَعَ اللَّهُ عَلَىٰ قُلُوبِهِمْ فَهُمْ لَا يَعْلَمُونَ ●

يعتذرون

يَعْتَذِرُونَ إِلَيْكُمْ إِذَا رَجَعْتُمْ إِلَيْهِمْ قُل لَّا تَعْتَذِرُوا لَن
نُّؤْمِنَ لَكُمْ قَدْ نَبَّأَنَا اللَّهُ مِنْ أَخْبَارِكُمْ وَسَيَرَى اللَّهُ
عَمَلَكُمْ وَرَسُولُهُ ثُمَّ تُرَدُّونَ إِلَىٰ عَالِمِ الْغَيْبِ وَالشَّهَادَةِ
فَيُنَبِّئُكُم بِمَا كُنتُمْ تَعْمَلُونَ ● سَيَحْلِفُونَ بِاللَّهِ لَكُمْ إِذَا
انقَلَبْتُمْ إِلَيْهِمْ لِتُعْرِضُوا عَنْهُمْ فَأَعْرِضُوا عَنْهُمْ إِنَّهُمْ رِجْسٌ
وَمَأْوَاهُمْ جَهَنَّمُ جَزَاءً بِمَا كَانُوا يَكْسِبُونَ ● يَحْلِفُونَ
لَكُمْ لِتَرْضَوْا عَنْهُمْ فَإِن تَرْضَوْا عَنْهُمْ فَإِنَّ اللَّهَ لَا يَرْضَىٰ
عَنِ الْقَوْمِ الْفَاسِقِينَ ● الْأَعْرَابُ أَشَدُّ كُفْرًا وَنِفَاقًا وَ
أَجْدَرُ أَلَّا يَعْلَمُوا حُدُودَ مَا أَنزَلَ اللَّهُ عَلَىٰ رَسُولِهِ
وَاللَّهُ عَلِيمٌ حَكِيمٌ ● وَمِنَ الْأَعْرَابِ مَن يَتَّخِذُ مَا يُنفِقُ
مَغْرَمًا وَيَتَرَبَّصُ بِكُمُ الدَّوَائِرَ عَلَيْهِمْ دَائِرَةُ السَّوْءِ
وَاللَّهُ سَمِيعٌ عَلِيمٌ ● وَمِنَ الْأَعْرَابِ مَن يُؤْمِنُ بِاللَّهِ
وَالْيَوْمِ الْآخِرِ وَيَتَّخِذُ مَا يُنفِقُ قُرُبَاتٍ عِندَ اللَّهِ وَ
صَلَوَاتِ الرَّسُولِ أَلَا إِنَّهَا قُرْبَةٌ لَّهُمْ سَيُدْخِلُهُمُ اللَّهُ
فِي رَحْمَتِهِ إِنَّ اللَّهَ غَفُورٌ رَّحِيمٌ ●

وَالسّٰبِقُوْنَ الْاَوَّلُوْنَ مِنَ الْمُهٰجِرِيْنَ وَالْاَنْصَارِ وَالَّذِيْنَ
اتَّبَعُوْهُمْ بِاِحْسَانٍ رَضِيَ اللّٰهُ عَنْهُمْ وَرَضُوْا عَنْهُ وَاَعَدَّ
لَهُمْ جَنّٰتٍ تَجْرِيْ تَحْتَهَا الْاَنْهٰرُ خٰلِدِيْنَ فِيْهَا اَبَدًا ذٰلِكَ
الْفَوْزُ الْعَظِيْمُ • وَمِمَّنْ حَوْلَكُمْ مِّنَ الْاَعْرَابِ مُنٰفِقُوْنَ
وَمِنْ اَهْلِ الْمَدِيْنَةِ مَرَدُوْا عَلَى النِّفَاقِ لَا تَعْلَمُهُمْ نَحْنُ
نَعْلَمُهُمْ سَنُعَذِّبُهُمْ مَّرَّتَيْنِ ثُمَّ يُرَدُّوْنَ اِلٰى عَذَابٍ عَظِيْمٍ
• وَاٰخَرُوْنَ اعْتَرَفُوْا بِذُنُوْبِهِمْ خَلَطُوْا عَمَلًا صَالِحًا وَّاٰخَرَ
سَيِّئًا عَسَى اللّٰهُ اَنْ يَّتُوْبَ عَلَيْهِمْ اِنَّ اللّٰهَ غَفُوْرٌ رَّحِيْمٌ •
خُذْ مِنْ اَمْوَالِهِمْ صَدَقَةً تُطَهِّرُهُمْ وَتُزَكِّيْهِمْ بِهَا وَصَلِّ عَلَيْهِمْ
اِنَّ صَلٰوتَكَ سَكَنٌ لَّهُمْ وَاللّٰهُ سَمِيْعٌ عَلِيْمٌ • اَلَمْ يَعْلَمُوْٓا اَنَّ
اللّٰهَ هُوَ يَقْبَلُ التَّوْبَةَ عَنْ عِبَادِهٖ وَيَاْخُذُ الصَّدَقٰتِ وَ
اَنَّ اللّٰهَ هُوَ التَّوَّابُ الرَّحِيْمُ • وَقُلِ اعْمَلُوْا فَسَيَرَى اللّٰهُ عَمَلَكُمْ
وَرَسُوْلُهٗ وَالْمُؤْمِنُوْنَ وَسَتُرَدُّوْنَ اِلٰى عٰلِمِ الْغَيْبِ وَالشَّهَادَةِ
فَيُنَبِّئُكُمْ بِمَا كُنْتُمْ تَعْمَلُوْنَ • وَاٰخَرُوْنَ مُرْجَوْنَ لِاَمْرِ اللّٰهِ
اِمَّا يُعَذِّبُهُمْ وَاِمَّا يَتُوْبُ عَلَيْهِمْ وَاللّٰهُ عَلِيْمٌ حَكِيْمٌ •

والذين

وَالَّذِيْنَ اتَّخَذُوْا مَسْجِدًا ضِرَارًا وَّكُفْرًا وَّتَفْرِيْقًا بَيْنَ
وَاِرْصَادًا لِّمَنْ حَارَبَ اللّٰهَ وَرَسُوْلَهٗ مِنْ قَبْلُ وَلَيَحْلِفُنَّ
اِنْ اَرَدْنَآ اِلَّا الْحُسْنٰى وَاللّٰهُ يَشْهَدُ اِنَّهُمْ لَكٰذِبُوْنَ
• لَا تَقُمْ فِيْهِ اَبَدًا لَمَسْجِدٌ اُسِّسَ عَلَى التَّقْوٰى مِنْ اَوَّلِ
يَوْمٍ اَحَقُّ اَنْ تَقُوْمَ فِيْهِ فِيْهِ رِجَالٌ يُّحِبُّوْنَ اَنْ يَّتَطَهَّرُوْا
وَاللّٰهُ يُحِبُّ الْمُطَّهِّرِيْنَ • اَفَمَنْ اَسَّسَ بُنْيَانَهٗ عَلٰى تَقْوٰى
مِنَ اللّٰهِ وَرِضْوَانٍ خَيْرٌ اَمْ مَّنْ اَسَّسَ بُنْيَانَهٗ عَلٰى شَفَا
جُرُفٍ هَارٍ فَانْهَارَ بِهٖ فِيْ نَارِ جَهَنَّمَ وَاللّٰهُ لَا يَهْدِي
الْقَوْمَ الظّٰلِمِيْنَ • لَا يَزَالُ بُنْيَانُهُمُ الَّذِيْ بَنَوْا
رِيْبَةً فِيْ قُلُوْبِهِمْ اِلَّآ اَنْ تَقَطَّعَ قُلُوْبُهُمْ وَاللّٰهُ عَلِيْمٌ
حَكِيْمٌ • اِنَّ اللّٰهَ اشْتَرٰى مِنَ الْمُؤْمِنِيْنَ اَنْفُسَهُمْ
وَاَمْوَالَهُمْ بِاَنَّ لَهُمُ الْجَنَّةَ يُقَاتِلُوْنَ فِيْ سَبِيْلِ اللّٰهِ
فَيَقْتُلُوْنَ وَيُقْتَلُوْنَ وَعْدًا عَلَيْهِ حَقًّا فِي التَّوْرٰىةِ وَالْاِنْجِيْلِ
وَالْقُرْاٰنِ وَمَنْ اَوْفٰى بِعَهْدِهٖ مِنَ اللّٰهِ فَاسْتَبْشِرُوْا بِبَيْعِكُمُ
الَّذِيْ بَايَعْتُمْ بِهٖ وَذٰلِكَ هُوَ الْفَوْزُ الْعَظِيْمُ •

التائبون العابدون الحامدون السائحون الراكعون
الساجدون الآمرون بالمعروف والناهون عن المنكر
والحافظون لحدود الله وبشر المؤمنين ۝ ما كان
للنبي والذين آمنوا أن يستغفروا للمشركين ولو كانوا
أولي قربى من بعد ما تبين لهم أنهم أصحاب الجحيم ۝
وما كان استغفار إبراهيم لأبيه إلا عن موعدة وعدها
إياه فلما تبين له أنه عدو لله تبرأ منه
إن إبراهيم لأواه حليم ۝ وما كان الله ليضل قوما
بعد إذ هداهم حتى يبين لهم ما يتقون إن الله
بكل شيء عليم ۝ إن الله له ملك السموات والأرض
يحيي ويميت وما لكم من دون الله من ولي
ولا نصير ۝ لقد تاب الله على النبي والمهاجرين
والأنصار الذين اتبعوه في ساعة العسرة
من بعد ما كاد يزيغ قلوب فريق منهم ثم
تاب عليهم إنه بهم رؤف رحيم ۝

وعلى الثلاثة

وعلى الثلاثة الذين خلفوا حتى إذا ضاقت عليهم
الأرض بما رحبت وضاقت عليهم أنفسهم وظنوا
أن لا ملجأ من الله إلا إليه ثم تاب عليهم ليتوبوا
إن الله هو التواب الرحيم ۝ يا أيها الذين آمنوا
اتقوا الله وكونوا مع الصادقين ۝ ما كان لأهل المدينة
ومن حولهم من الأعراب أن يتخلفوا عن رسول الله
ولا يرغبوا بأنفسهم عن نفسه ذلك بأنهم لا يصيبهم
ظمأ ولا نصب ولا مخمصة في سبيل الله ولا يطئون
موطئا يغيظ الكفار ولا ينالون من عدو نيلا
إلا كتب لهم به عمل صالح إن الله لا يضيع أجر
المحسنين ۝ ولا ينفقون نفقة صغيرة ولا كبيرة
ولا يقطعون واديا إلا كتب لهم ليجزيهم الله أحسن
ما كانوا يعملون ۝ وما كان المؤمنون لينفروا كافة فلولا
نفر من كل فرقة منهم طائفة ليتفقهوا في الدين ولينذروا
قومهم إذا رجعوا إليهم لعلهم يحذرون ۝

يا ايها الذين امنوا قاتلوا الذين يلونكم من الكفار
وليجدوا فيكم غلظة واعلموا ان الله مع المتقين •
واذا ما انزلت سورة فمنهم من يقول ايكم زادته
هذه ايمانا فاما الذين امنوا فزادتهم ايمانا وهم
يستبشرون • واما الذين في قلوبهم مرض فزادتهم
رجسا الى رجسهم وماتوا وهم كافرون • اولا يرون
انهم يفتنون في كل عام مرة او مرتين ثم لا يتوبون
ولا هم يذكرون • واذا ما انزلت سورة نظر
بعضهم الى بعض هل يراكم من احد ثم انصرفوا
صرف الله قلوبهم بانهم قوم لا يفقهون •
لقد جاءكم رسول من انفسكم عزيز عليه ما عنتم
حريص عليكم بالمؤمنين رؤف رحيم •
فان تولوا فقل حسبي الله لا اله الا هو عليه
توكلت وهو رب العرش العظيم •

سورة يونس عليه السلام مائة وتسعة

بسم الله

بسم الله الرحمن الرحيم

الر • تلك ايات الكتاب الحكيم • اكان للناس عجبا ان اوحينا
الى رجل منهم ان انذر الناس وبشر الذين امنوا
ان لهم قدم صدق عند ربهم قال الكافرون ان هذا لساحر
مبين • ان ربكم الله الذي خلق السموات والارض
في ستة ايام ثم استوى على العرش يدبر الامر ما من
شفيع الا من بعد اذنه ذلكم الله ربكم فاعبدوه
افلا تذكرون • اليه مرجعكم جميعا وعد الله حقا
انه يبدؤا الخلق ثم يعيده ليجزي الذين امنوا وعملوا
الصالحات بالقسط والذين كفروا لهم شراب من حميم
وعذاب اليم بما كانوا يكفرون • هو الذي جعل الشمس ضياء
والقمر نورا وقدره منازل لتعلموا عدد السنين
والحساب • ما خلق الله ذلك الا بالحق يفصل الايات
لقوم يعلمون • ان في اختلاف الليل والنهار وما خلق الله
في السموات والارض لايات لقوم يتقون •

على العرش

إِنَّ الَّذِينَ لَا يَرْجُونَ لِقَاءَنَا وَرَضُوا بِالْحَيَوٰةِ الدُّنْيَا
وَاطْمَأَنُّوا بِهَا وَالَّذِينَ هُمْ عَنْ آيَاتِنَا غَٰفِلُونَ ۝ أُولَٰئِكَ
مَأْوَاهُمُ النَّارُ بِمَا كَانُوا يَكْسِبُونَ ۝ إِنَّ الَّذِينَ آمَنُوا
وَعَمِلُوا الصَّالِحَاتِ يَهْدِيهِمْ رَبُّهُمْ بِإِيمَانِهِمْ تَجْرِي مِنْ
تَحْتِهِمُ الْأَنْهَارُ فِي جَنَّاتِ النَّعِيمِ ۝ دَعْوَاهُمْ فِيهَا سُبْحَانَكَ
اللَّهُمَّ وَتَحِيَّتُهُمْ فِيهَا سَلَامٌ وَآخِرُ دَعْوَاهُمْ أَنِ الْحَمْدُ
لِلَّهِ رَبِّ الْعَالَمِينَ ۝ وَلَوْ يُعَجِّلُ اللَّهُ لِلنَّاسِ الشَّرَّ
اسْتِعْجَالَهُمْ بِالْخَيْرِ لَقُضِيَ إِلَيْهِمْ أَجَلُهُمْ فَنَذَرُ الَّذِينَ
لَا يَرْجُونَ لِقَاءَنَا فِي طُغْيَانِهِمْ يَعْمَهُونَ ۝ وَإِذَا مَسَّ
الْإِنْسَانَ الضُّرُّ دَعَانَا لِجَنْبِهِ أَوْ قَاعِدًا أَوْ قَائِمًا فَلَمَّا
كَشَفْنَا عَنْهُ ضُرَّهُ مَرَّ كَأَنْ لَمْ يَدْعُنَا إِلَىٰ ضُرٍّ مَسَّهُ كَذَٰلِكَ
زُيِّنَ لِلْمُسْرِفِينَ مَا كَانُوا يَعْمَلُونَ ۝ وَلَقَدْ أَهْلَكْنَا الْقُرُونَ
مِنْ قَبْلِكُمْ لَمَّا ظَلَمُوا وَجَاءَتْهُمْ رُسُلُهُمْ بِالْبَيِّنَاتِ وَمَا كَانُوا
لِيُؤْمِنُوا كَذَٰلِكَ نَجْزِي الْقَوْمَ الْمُجْرِمِينَ ۝ ثُمَّ جَعَلْنَاكُمْ خَلَائِفَ
فِي الْأَرْضِ مِنْ بَعْدِهِمْ لِنَنْظُرَ كَيْفَ تَعْمَلُونَ ۝

وَإِذَا تُتْلَىٰ عَلَيْهِمْ آيَاتُنَا بَيِّنَاتٍ قَالَ الَّذِينَ لَا يَرْجُونَ
لِقَاءَنَا ائْتِ بِقُرْآنٍ غَيْرِ هَٰذَا أَوْ بَدِّلْهُ قُلْ مَا يَكُونُ لِي
أَنْ أُبَدِّلَهُ مِنْ تِلْقَاءِ نَفْسِي إِنْ أَتَّبِعُ إِلَّا مَا يُوحَىٰ إِلَيَّ
إِنِّي أَخَافُ إِنْ عَصَيْتُ رَبِّي عَذَابَ يَوْمٍ عَظِيمٍ ۝ قُلْ
لَوْ شَاءَ اللَّهُ مَا تَلَوْتُهُ عَلَيْكُمْ وَلَا أَدْرَاكُمْ بِهِ فَقَدْ
لَبِثْتُ فِيكُمْ عُمُرًا مِنْ قَبْلِهِ أَفَلَا تَعْقِلُونَ ۝ فَمَنْ أَظْلَمُ
مِمَّنِ افْتَرَىٰ عَلَى اللَّهِ كَذِبًا أَوْ كَذَّبَ بِآيَاتِهِ إِنَّهُ لَا
يُفْلِحُ الْمُجْرِمُونَ ۝ وَيَعْبُدُونَ مِنْ دُونِ اللَّهِ مَا لَا يَضُرُّهُمْ
وَلَا يَنْفَعُهُمْ وَيَقُولُونَ هَٰؤُلَاءِ شُفَعَاؤُنَا عِنْدَ اللَّهِ
قُلْ أَتُنَبِّئُونَ اللَّهَ بِمَا لَا يَعْلَمُ فِي السَّمَاوَاتِ وَلَا فِي الْأَرْضِ
سُبْحَانَهُ وَتَعَالَىٰ عَمَّا يُشْرِكُونَ ۝ وَمَا كَانَ النَّاسُ
إِلَّا أُمَّةً وَاحِدَةً فَاخْتَلَفُوا وَلَوْلَا كَلِمَةٌ سَبَقَتْ مِنْ
رَبِّكَ لَقُضِيَ بَيْنَهُمْ فِيمَا فِيهِ يَخْتَلِفُونَ ۝ وَيَقُولُونَ
لَوْلَا أُنْزِلَ عَلَيْهِ آيَةٌ مِنْ رَبِّهِ فَقُلْ إِنَّمَا الْغَيْبُ
لِلَّهِ فَانْتَظِرُوا إِنِّي مَعَكُمْ مِنَ الْمُنْتَظِرِينَ ۝

وَإِذَا أَذَقْنَا النَّاسَ رَحْمَةً مِنْ بَعْدِ ضَرَّاءَ مَسَّتْهُمْ إِذَا لَهُمْ مَكْرٌ
فِي آيَاتِنَا قُلِ اللَّهُ أَسْرَعُ مَكْرًا إِنَّ رُسُلَنَا يَكْتُبُونَ مَا تَمْكُرُونَ
• هُوَ الَّذِي يُسَيِّرُكُمْ فِي الْبَرِّ وَالْبَحْرِ حَتَّىٰ إِذَا كُنْتُمْ فِي الْفُلْكِ
وَجَرَيْنَ بِهِمْ بِرِيحٍ طَيِّبَةٍ وَفَرِحُوا بِهَا جَاءَتْهَا رِيحٌ عَاصِفٌ
وَجَاءَهُمُ الْمَوْجُ مِنْ كُلِّ مَكَانٍ وَظَنُّوا أَنَّهُمْ أُحِيطَ بِهِمْ دَعَوُا
اللَّهَ مُخْلِصِينَ لَهُ الدِّينَ • لَئِنْ أَنْجَيْتَنَا مِنْ هَٰذِهِ لَنَكُونَنَّ
مِنَ الشَّاكِرِينَ • فَلَمَّا أَنْجَاهُمْ إِذَا هُمْ يَبْغُونَ فِي الْأَرْضِ بِغَيْرِ
الْحَقِّ يَا أَيُّهَا النَّاسُ إِنَّمَا بَغْيُكُمْ عَلَىٰ أَنْفُسِكُمْ مَتَاعَ الْحَيَاةِ
الدُّنْيَا ثُمَّ إِلَيْنَا مَرْجِعُكُمْ فَنُنَبِّئُكُمْ بِمَا كُنْتُمْ تَعْمَلُونَ • إِنَّمَا
مَثَلُ الْحَيَاةِ الدُّنْيَا كَمَاءٍ أَنْزَلْنَاهُ مِنَ السَّمَاءِ فَاخْتَلَطَ بِهِ
نَبَاتُ الْأَرْضِ مِمَّا يَأْكُلُ النَّاسُ وَالْأَنْعَامُ حَتَّىٰ إِذَا أَخَذَتِ
الْأَرْضُ زُخْرُفَهَا وَازَّيَّنَتْ وَظَنَّ أَهْلُهَا أَنَّهُمْ قَادِرُونَ عَلَيْهَا
أَتَاهَا أَمْرُنَا لَيْلًا أَوْ نَهَارًا فَجَعَلْنَاهَا حَصِيدًا كَأَنْ لَمْ تَغْنَ
بِالْأَمْسِ كَذَٰلِكَ نُفَصِّلُ الْآيَاتِ لِقَوْمٍ يَتَفَكَّرُونَ •
وَاللَّهُ يَدْعُو إِلَىٰ دَارِ السَّلَامِ وَيَهْدِي مَنْ يَشَاءُ إِلَىٰ صِرَاطٍ مُسْتَقِيمٍ •

لِلَّذِينَ أَحْسَنُوا الْحُسْنَىٰ وَزِيَادَةٌ وَلَا يَرْهَقُ وُجُوهَهُمْ
قَتَرٌ وَلَا ذِلَّةٌ أُولَٰئِكَ أَصْحَابُ الْجَنَّةِ هُمْ فِيهَا خَالِدُونَ •
وَالَّذِينَ كَسَبُوا السَّيِّئَاتِ جَزَاءُ سَيِّئَةٍ بِمِثْلِهَا وَتَرْهَقُهُمْ ذِلَّةٌ
مَا لَهُمْ مِنَ اللَّهِ مِنْ عَاصِمٍ كَأَنَّمَا أُغْشِيَتْ وُجُوهُهُمْ قِطَعًا
مِنَ اللَّيْلِ مُظْلِمًا أُولَٰئِكَ أَصْحَابُ النَّارِ هُمْ فِيهَا خَالِدُونَ
• وَيَوْمَ نَحْشُرُهُمْ جَمِيعًا ثُمَّ نَقُولُ لِلَّذِينَ أَشْرَكُوا مَكَانَكُمْ
أَنْتُمْ وَشُرَكَاؤُكُمْ فَزَيَّلْنَا بَيْنَهُمْ وَقَالَ شُرَكَاؤُهُمْ مَا كُنْتُمْ إِيَّانَا
تَعْبُدُونَ • فَكَفَىٰ بِاللَّهِ شَهِيدًا بَيْنَنَا وَبَيْنَكُمْ إِنْ كُنَّا
عَنْ عِبَادَتِكُمْ لَغَافِلِينَ • هُنَالِكَ تَبْلُو كُلُّ نَفْسٍ مَا أَسْلَفَتْ
وَرُدُّوا إِلَى اللَّهِ مَوْلَاهُمُ الْحَقِّ وَضَلَّ عَنْهُمْ مَا كَانُوا يَفْتَرُونَ
• قُلْ مَنْ يَرْزُقُكُمْ مِنَ السَّمَاءِ وَالْأَرْضِ أَمَّنْ يَمْلِكُ السَّمْعَ وَ
الْأَبْصَارَ وَمَنْ يُخْرِجُ الْحَيَّ مِنَ الْمَيِّتِ وَيُخْرِجُ الْمَيِّتَ مِنَ الْحَيِّ وَمَنْ
يُدَبِّرُ الْأَمْرَ فَسَيَقُولُونَ اللَّهُ فَقُلْ أَفَلَا تَتَّقُونَ • فَذَٰلِكُمُ اللَّهُ
رَبُّكُمُ الْحَقُّ فَمَاذَا بَعْدَ الْحَقِّ إِلَّا الضَّلَالُ فَأَنَّىٰ تُصْرَفُونَ •
كَذَٰلِكَ حَقَّتْ كَلِمَةُ رَبِّكَ عَلَى الَّذِينَ فَسَقُوا أَنَّهُمْ لَا يُؤْمِنُونَ •

قل هل من شركائكم من يبدؤا الخلق ثم يعيده قل الله يبدؤا
الخلق ثم يعيده فأنى تؤفكون ● قل هل من شركائكم من
يهدي إلى الحق قل الله يهدي للحق أفمن يهدي إلى الحق أحق
أن يتبع أمن لا يهدي إلا أن يهدى فما لكم كيف تحكمون
● وما يتبع أكثرهم إلا ظنا إن الظن لا يغني من
الحق شيئا إن الله عليم بما يفعلون ● وما كان هذا
القرآن أن يفترى من دون الله ولكن تصديق الذي
بين يديه وتفصيل الكتاب لا ريب فيه من رب العالمين
● أم يقولون افتريه قل فأتوا بسورة مثله وادعوا
من استطعتم من دون الله إن كنتم صادقين ● بل كذبوا
بما لم يحيطوا بعلمه ولما يأتهم تأويله كذلك كذب الذين من قبلهم
فانظر كيف كان عاقبة الظالمين ● ومنهم من يؤمن به ومنهم
من لا يؤمن به وربك أعلم بالمفسدين ● وإن كذبوك فقل
لي عملي ولكم عملكم أنتم بريئون مما أعمل وأنا بريء مما تعملون ● ومنهم
من يستمعون إليك أفأنت تسمع الصم ولو كانوا لا يعقلون ●

ومنهم

ومنهم من ينظر إليك أفأنت تهدي العمي ولو كانوا لا يبصرون
● إن الله لا يظلم الناس شيئا ولكن الناس أنفسهم
يظلمون ● ويوم يحشرهم كأن لم يلبثوا إلا ساعة من النهار
يتعارفون بينهم قد خسر الذين كذبوا بلقاء الله وما كانوا
مهتدين ● وإما نرينك بعض الذي نعدهم أو نتوفينك فإلينا
مرجعهم ثم الله شهيد على ما يفعلون ● ولكل أمة رسول
فإذا جاء رسولهم قضي بينهم بالقسط وهم لا يظلمون
● ويقولون متى هذا الوعد إن كنتم صادقين ●
قل لا أملك لنفسي ضرا ولا نفعا إلا ما شاء الله لكل أمة أجل
إذا جاء أجلهم فلا يستأخرون ساعة ولا يستقدمون
● قل أرأيتم إن أتاكم عذابه بياتا أو نهارا ماذا يستعجل
منه المجرمون ● أثم إذا ما وقع آمنتم به الآن وقد
كنتم به تستعجلون ● ثم قيل للذين ظلموا ذوقوا عذاب
الخلد هل تجزون إلا بما كنتم تكسبون ويستنبئونك أحق
هو قل إي وربي إنه لحق وما أنتم بمعجزين ●

وَلَوْ أَنَّ لِكُلِّ نَفْسٍ ظَلَمَتْ مَا فِي الْأَرْضِ لَافْتَدَتْ بِهِ وَ
أَسَرُّوا النَّدَامَةَ لَمَّا رَأَوُا الْعَذَابَ وَقُضِيَ بَيْنَهُمْ بِالْقِسْطِ
وَهُمْ لَا يُظْلَمُونَ ۝ أَلَا إِنَّ لِلَّهِ مَا فِي السَّمٰوٰتِ وَالْأَرْضِ أَلَا
إِنَّ وَعْدَ اللَّهِ حَقٌّ وَلٰكِنَّ أَكْثَرَهُمْ لَا يَعْلَمُونَ ۝ هُوَ يُحْيٖ
وَيُمِيتُ وَإِلَيْهِ تُرْجَعُونَ ۝ يٰٓأَيُّهَا النَّاسُ قَدْ جَاءَتْكُمْ
مَوْعِظَةٌ مِنْ رَبِّكُمْ وَشِفَاءٌ لِمَا فِي الصُّدُورِ وَهُدًى
وَرَحْمَةٌ لِلْمُؤْمِنِينَ ۝ قُلْ بِفَضْلِ اللَّهِ وَبِرَحْمَتِهِ فَبِذٰلِكَ فَلْيَفْرَحُوا
هُوَ خَيْرٌ مِمَّا يَجْمَعُونَ ۝ قُلْ أَرَأَيْتُمْ مَا أَنْزَلَ اللَّهُ لَكُمْ مِنْ رِزْقٍ
فَجَعَلْتُمْ مِنْهُ حَرَامًا وَحَلَالًا قُلْ آللَّهُ أَذِنَ لَكُمْ أَمْ عَلَى اللَّهِ
تَفْتَرُونَ ۝ وَمَا ظَنُّ الَّذِينَ يَفْتَرُونَ عَلَى اللَّهِ الْكَذِبَ يَوْمَ
الْقِيٰمَةِ إِنَّ اللَّهَ لَذُو فَضْلٍ عَلَى النَّاسِ وَلٰكِنَّ أَكْثَرَهُمْ لَا
يَشْكُرُونَ ۝ وَمَا تَكُونُ فِي شَأْنٍ وَمَا تَتْلُوا مِنْهُ مِنْ قُرْاٰنٍ
وَلَا تَعْمَلُونَ مِنْ عَمَلٍ إِلَّا كُنَّا عَلَيْكُمْ شُهُودًا إِذْ تُفِيضُونَ
فِيهِ وَمَا يَعْزُبُ عَنْ رَبِّكَ مِنْ مِثْقَالِ ذَرَّةٍ فِي الْأَرْضِ وَلَا
فِي السَّمَاءِ وَلَا أَصْغَرَ مِنْ ذٰلِكَ وَلَا أَكْبَرَ إِلَّا فِي كِتٰبٍ مُبِينٍ

الا ان

أَلَا إِنَّ أَوْلِيَاءَ اللَّهِ لَا خَوْفٌ عَلَيْهِمْ وَلَا هُمْ يَحْزَنُونَ ۝
الَّذِينَ آمَنُوا وَكَانُوا يَتَّقُونَ ۝ لَهُمُ الْبُشْرٰى فِي الْحَيٰوةِ
الدُّنْيَا وَفِي الْآخِرَةِ لَا تَبْدِيلَ لِكَلِمَاتِ اللَّهِ ذٰلِكَ هُوَ
الْفَوْزُ الْعَظِيمُ ۝ وَلَا يَحْزُنْكَ قَوْلُهُمْ إِنَّ الْعِزَّةَ لِلَّهِ
جَمِيعًا هُوَ السَّمِيعُ الْعَلِيمُ ۝ أَلَا إِنَّ لِلَّهِ مَنْ فِي السَّمٰوٰتِ
وَمَنْ فِي الْأَرْضِ وَمَا يَتَّبِعُ الَّذِينَ يَدْعُونَ مِنْ دُونِ
اللَّهِ شُرَكَاءَ إِنْ يَتَّبِعُونَ إِلَّا الظَّنَّ وَإِنْ هُمْ إِلَّا يَخْرُصُونَ
۝ هُوَ الَّذِي جَعَلَ لَكُمُ اللَّيْلَ لِتَسْكُنُوا فِيهِ وَالنَّهَارَ
مُبْصِرًا إِنَّ فِي ذٰلِكَ لَآيَاتٍ لِقَوْمٍ يَسْمَعُونَ ۝ قَالُوا
اتَّخَذَ اللَّهُ وَلَدًا سُبْحَانَهُ هُوَ الْغَنِيُّ لَهُ مَا فِي السَّمٰوٰتِ
وَمَا فِي الْأَرْضِ إِنْ عِنْدَكُمْ مِنْ سُلْطَانٍ بِهٰذَا أَتَقُولُونَ
عَلَى اللَّهِ مَا لَا تَعْلَمُونَ ۝ قُلْ إِنَّ الَّذِينَ يَفْتَرُونَ
عَلَى اللَّهِ الْكَذِبَ لَا يُفْلِحُونَ ۝ مَتَاعٌ
فِي الدُّنْيَا ثُمَّ إِلَيْنَا مَرْجِعُهُمْ ثُمَّ نُذِيقُهُمُ
الْعَذَابَ الشَّدِيدَ بِمَا كَانُوا يَكْفُرُونَ ۝

تل عليهم نبأ نوح إذ قال لقومه يا قوم إن كان
كبر عليكم مقامي وتذكيري بآيات الله فعلى الله توكلت
فأجمعوا أمركم وشركاءكم ثم لا يكن أمركم عليكم غمة ثم
اقضوا إلي ولا تنظرون • فإن توليتم فما سألتكم من أجر
إن أجري إلا على الله وأمرت أن أكون من المسلمين • فكذبوه
فنجيناه ومن معه في الفلك وجعلناهم خلائف وأغرقنا
الذين كذبوا بآياتنا فانظر كيف كان عاقبة المنذرين
• ثم بعثنا من بعده رسلا إلى قومهم فجاؤهم بالبينات
فما كانوا ليؤمنوا بما كذبوا به من قبل كذلك نطبع
على قلوب المعتدين • ثم بعثنا من بعدهم موسى وهرون
إلى فرعون وملائه بآياتنا فاستكبروا وكانوا قوما مجر
مين • فلما جاءهم الحق من عندنا قالوا إن هذا لسحر
مبين • قال موسى أتقولون للحق لما جاءكم سحر هذا ولا
يفلح الساحرون • قالوا أجئتنا لتلفتنا عما وجدنا عليه
آباءنا وتكون لكما الكبرياء في الأرض وما نحن لكما بمؤمنين

وقال

قال فرعون ائتوني بكل ساحر عليم • فلما جاء السحرة
قال لهم موسى ألقوا ما أنتم ملقون • فلما ألقوا قال
موسى ما جئتم به السحر إن الله سيبطله إن الله لا
يصلح عمل المفسدين • ويحق الله الحق بكلماته ولو
كره المجرمون • فما آمن لموسى إلا ذرية من قومه على
خوف من فرعون وملائهم أن يفتنهم وإن فرعون
لعال في الأرض وإنه لمن المسرفين • وقال موسى يا قوم
إن كنتم آمنتم بالله فعليه توكلوا إن كنتم مسلمين •
فقالوا على الله توكلنا ربنا لا تجعلنا فتنة للقوم الظا
لمين • ونجنا برحمتك من القوم الكافرين • وأوحينا
إلى موسى وأخيه أن تبوءا لقومكما بمصر بيوتا واجعلوا
بيوتكم قبلة وأقيموا الصلوة وبشر المؤمنين • وقال
موسى ربنا إنك آتيت فرعون وملأه زينة وأموالا
في الحيوة الدنيا ربنا ليضلوا عن سبيلك ربنا اطمس على أموا
لهم واشدد على قلوبهم فلا يؤمنوا حتى يروا العذاب الأليم •

قَالَ قَدْ أُجِيبَتْ دَّعْوَتُكُمَا فَاسْتَقِيمَا وَلَا تَتَّبِعَانِّ سَبِيلَ الَّذِينَ
لَا يَعْلَمُونَ ۝ وَجَاوَزْنَا بِبَنِي إِسْرَائِيلَ الْبَحْرَ فَأَتْبَعَهُمْ فِرْعَوْنُ
وَجُنُودُهُ بَغْيًا وَعَدْوًا حَتَّىٰ إِذَا أَدْرَكَهُ الْغَرَقُ قَالَ آمَنتُ
أَنَّهُ لَا إِلَٰهَ إِلَّا الَّذِي آمَنَتْ بِهِ بَنُو إِسْرَائِيلَ وَأَنَا مِنَ الْمُسْلِمِينَ
۝ آلْآنَ وَقَدْ عَصَيْتَ قَبْلُ وَكُنتَ مِنَ الْمُفْسِدِينَ ۝
فَالْيَوْمَ نُنَجِّيكَ بِبَدَنِكَ لِتَكُونَ لِمَنْ خَلْفَكَ آيَةً وَإِنَّ
كَثِيرًا مِّنَ النَّاسِ عَنْ آيَاتِنَا لَغَافِلُونَ ۝ وَلَقَدْ بَوَّأْنَا
بَنِي إِسْرَائِيلَ مُبَوَّأَ صِدْقٍ وَرَزَقْنَاهُم مِّنَ الطَّيِّبَاتِ
فَمَا اخْتَلَفُوا حَتَّىٰ جَاءَهُمُ الْعِلْمُ إِنَّ رَبَّكَ يَقْضِي بَيْنَهُمْ
يَوْمَ الْقِيَامَةِ فِيمَا كَانُوا فِيهِ يَخْتَلِفُونَ ۝ فَإِن كُنتَ فِي شَكٍّ
مِّمَّا أَنزَلْنَا إِلَيْكَ فَاسْأَلِ الَّذِينَ يَقْرَءُونَ الْكِتَابَ مِن قَبْلِكَ
لَقَدْ جَاءَكَ الْحَقُّ مِن رَّبِّكَ فَلَا تَكُونَنَّ مِنَ الْمُمْتَرِينَ
۝ وَلَا تَكُونَنَّ مِنَ الَّذِينَ كَذَّبُوا بِآيَاتِ اللَّهِ فَتَكُونَ
مِنَ الْخَاسِرِينَ ۝ إِنَّ الَّذِينَ حَقَّتْ عَلَيْهِمْ كَلِمَتُ رَبِّكَ لَا
يُؤْمِنُونَ ۝ وَلَوْ جَاءَتْهُمْ كُلُّ آيَةٍ حَتَّىٰ يَرَوُا الْعَذَابَ الْأَلِيمَ ۝

فَلَوْلَا

فَلَوْلَا كَانَتْ قَرْيَةٌ آمَنَتْ فَنَفَعَهَا إِيمَانُهَا إِلَّا قَوْمَ يُونُسَ
لَمَّا آمَنُوا كَشَفْنَا عَنْهُمْ عَذَابَ الْخِزْيِ فِي الْحَيَاةِ الدُّنْيَا وَ
مَتَّعْنَاهُمْ إِلَىٰ حِينٍ ۝ وَلَوْ شَاءَ رَبُّكَ لَآمَنَ مَن فِي الْأَرْضِ كُلُّهُمْ
جَمِيعًا أَفَأَنتَ تُكْرِهُ النَّاسَ حَتَّىٰ يَكُونُوا مُؤْمِنِينَ ۝
وَمَا كَانَ لِنَفْسٍ أَن تُؤْمِنَ إِلَّا بِإِذْنِ اللَّهِ وَيَجْعَلُ الرِّجْسَ
عَلَى الَّذِينَ لَا يَعْقِلُونَ ۝ قُلِ انظُرُوا مَاذَا فِي السَّمَاوَاتِ وَالْأَرْضِ
وَمَا تُغْنِي الْآيَاتُ وَالنُّذُرُ عَن قَوْمٍ لَّا يُؤْمِنُونَ ۝ فَهَلْ
يَنتَظِرُونَ إِلَّا مِثْلَ أَيَّامِ الَّذِينَ خَلَوْا مِن قَبْلِهِمْ قُلْ فَانتَظِرُوا
إِنِّي مَعَكُم مِّنَ الْمُنتَظِرِينَ ۝ ثُمَّ نُنَجِّي رُسُلَنَا وَالَّذِينَ آمَنُوا
كَذَٰلِكَ حَقًّا عَلَيْنَا نُنجِ الْمُؤْمِنِينَ ۝ قُلْ يَا أَيُّهَا النَّاسُ إِن
كُنتُمْ فِي شَكٍّ مِّن دِينِي فَلَا أَعْبُدُ الَّذِينَ تَعْبُدُونَ
مِن دُونِ اللَّهِ وَلَٰكِنْ أَعْبُدُ اللَّهَ الَّذِي يَتَوَفَّاكُمْ وَأُمِرْتُ
أَنْ أَكُونَ مِنَ الْمُؤْمِنِينَ ۝ وَأَنْ أَقِمْ وَجْهَكَ لِلدِّينِ حَنِيفًا
وَلَا تَكُونَنَّ مِنَ الْمُشْرِكِينَ ۝ وَلَا تَدْعُ مِن دُونِ اللَّهِ مَا لَا
يَنفَعُكَ وَلَا يَضُرُّكَ فَإِن فَعَلْتَ فَإِنَّكَ إِذًا مِّنَ الظَّالِمِينَ ۝

رَبُّكَ لَآمَنَ

وَإِنْ يَمْسَسْكَ اللَّهُ بِضُرٍّ فَلَا كَاشِفَ لَهُ إِلَّا هُوَ وَإِنْ يُرِدْكَ
بِخَيْرٍ فَلَا رَادَّ لِفَضْلِهِ يُصِيبُ بِهِ مَنْ يَشَاءُ مِنْ عِبَادِهِ
وَهُوَ الْغَفُورُ الرَّحِيمُ ● قُلْ يَا أَيُّهَا النَّاسُ قَدْ جَاءَكُمُ
الْحَقُّ مِنْ رَبِّكُمْ فَمَنِ اهْتَدَىٰ فَإِنَّمَا يَهْتَدِي لِنَفْسِهِ وَمَنْ ضَلَّ
فَإِنَّمَا يَضِلُّ عَلَيْهَا وَمَا أَنَا عَلَيْكُمْ بِوَكِيلٍ ● وَاتَّبِعْ مَا يُوحَىٰ
إِلَيْكَ وَاصْبِرْ حَتَّىٰ يَحْكُمَ اللَّهُ وَهُوَ خَيْرُ الْحَاكِمِينَ ●

سُورَةُ هُودٍ عَلَيْهِ سَلَامٌ مَدَنِيَّةٌ وَهِيَ مِائَةٌ وَثَلَاثٌ وَعِشْرُونَ آيَةً

بِسْمِ اللَّهِ الرَّحْمَٰنِ الرَّحِيمِ

الر ● كِتَابٌ أُحْكِمَتْ آيَاتُهُ ثُمَّ فُصِّلَتْ مِنْ لَدُنْ حَكِيمٍ خَبِيرٍ
● أَلَّا تَعْبُدُوا إِلَّا اللَّهَ إِنَّنِي لَكُمْ مِنْهُ نَذِيرٌ وَبَشِيرٌ ● وَأَنِ
اسْتَغْفِرُوا رَبَّكُمْ ثُمَّ تُوبُوا إِلَيْهِ يُمَتِّعْكُمْ مَتَاعًا حَسَنًا إِلَىٰ أَجَلٍ
مُسَمًّى وَيُؤْتِ كُلَّ ذِي فَضْلٍ فَضْلَهُ وَإِنْ تَوَلَّوْا فَإِنِّي أَخَافُ
عَلَيْكُمْ عَذَابَ يَوْمٍ كَبِيرٍ ● إِلَى اللَّهِ مَرْجِعُكُمْ وَهُوَ عَلَىٰ كُلِّ شَيْءٍ قَدِيرٌ
● أَلَا إِنَّهُمْ يَثْنُونَ صُدُورَهُمْ لِيَسْتَخْفُوا مِنْهُ أَلَا حِينَ يَسْتَغْشُونَ
ثِيَابَهُمْ يَعْلَمُ مَا يُسِرُّونَ وَمَا يُعْلِنُونَ إِنَّهُ عَلِيمٌ بِذَاتِ الصُّدُورِ ●

وما من دابة

وَمَا مِنْ دَابَّةٍ فِي الْأَرْضِ إِلَّا عَلَى اللَّهِ رِزْقُهَا وَيَعْلَمُ
مُسْتَقَرَّهَا وَمُسْتَوْدَعَهَا كُلٌّ فِي كِتَابٍ مُبِينٍ ● وَهُوَ الَّذِي
خَلَقَ السَّمَاوَاتِ وَالْأَرْضَ فِي سِتَّةِ أَيَّامٍ ● وَكَانَ عَرْشُهُ
عَلَى الْمَاءِ لِيَبْلُوَكُمْ أَيُّكُمْ أَحْسَنُ عَمَلًا وَلَئِنْ قُلْتَ
إِنَّكُمْ مَبْعُوثُونَ مِنْ بَعْدِ الْمَوْتِ لَيَقُولَنَّ الَّذِينَ كَفَرُوا
إِنْ هَٰذَا إِلَّا سِحْرٌ مُبِينٌ ● وَلَئِنْ أَخَّرْنَا عَنْهُمُ الْعَذَابَ
إِلَىٰ أُمَّةٍ مَعْدُودَةٍ لَيَقُولُنَّ مَا يَحْبِسُهُ أَلَا يَوْمَ يَأْتِيهِمْ
لَيْسَ مَصْرُوفًا عَنْهُمْ وَحَاقَ بِهِمْ مَا كَانُوا بِهِ يَسْتَهْزِئُونَ
● وَلَئِنْ أَذَقْنَا الْإِنْسَانَ مِنَّا رَحْمَةً ثُمَّ نَزَعْنَاهَا
مِنْهُ إِنَّهُ لَيَئُوسٌ كَفُورٌ ● وَلَئِنْ أَذَقْنَاهُ نَعْمَاءَ بَعْدَ
ضَرَّاءَ مَسَّتْهُ لَيَقُولَنَّ ذَهَبَ السَّيِّئَاتُ عَنِّي إِنَّهُ لَفَرِحٌ
فَخُورٌ ● إِلَّا الَّذِينَ صَبَرُوا وَعَمِلُوا الصَّالِحَاتِ أُولَٰئِكَ لَهُمْ
مَغْفِرَةٌ وَأَجْرٌ كَبِيرٌ ● فَلَعَلَّكَ تَارِكٌ بَعْضَ مَا يُوحَىٰ إِلَيْكَ
وَضَائِقٌ بِهِ صَدْرُكَ أَنْ يَقُولُوا لَوْلَا أُنْزِلَ عَلَيْهِ كَنْزٌ أَوْ جَاءَ
مَعَهُ مَلَكٌ إِنَّمَا أَنْتَ نَذِيرٌ وَاللَّهُ عَلَىٰ كُلِّ شَيْءٍ وَكِيلٌ ●

يقولون افتراه قل فأتوا بعشر سور مثله مفتريات
وادعوا من استطعتم من دون الله ان كنتم صادقين
فان لم يستجيبوا لكم فاعلموا انما انزل بعلم الله
وان لا اله الا هو فهل انتم مسلمون من كان يريد
الحيوة الدنيا وزينتها نوف اليهم اعمالهم فيها وهم فيها
لا يبخسون اولئك الذين ليس لهم في الاخرة الا النار
وحبط ما صنعوا فيها وباطل ما كانوا يعملون افمن كان
على بينة من ربه ويتلوه شاهد منه ومن قبله
كتاب موسى اماما ورحمة اولئك يؤمنون به ومن
يكفر به من الاحزاب فالنار موعده فلا تك في مرية
منه انه الحق من ربك ولكن اكثر الناس لا يؤمنون
ومن اظلم ممن افترى على الله كذبا اولئك يعرضون
على ربهم ويقول الاشهاد هؤلاء الذين كذبوا على ربهم
الا لعنة الله على الظالمين الذين يصدون عن سبيل
الله ويبغونها عوجا وهم بالاخرة هم كافرون

اولئك لم يكونوا معجزين في الارض وما كان لهم من دون
الله من اولياء يضاعف لهم العذاب ما كانوا يستطيعون
السمع وما كانوا يبصرون اولئك الذين خسروا
انفسهم وضل عنهم ما كانوا يفترون لا جرم انهم
في الاخرة هم الاخسرون ان الذين امنوا وعملوا
الصالحات واخبتوا الى ربهم اولئك اصحاب الجنة هم
فيها خالدون مثل الفريقين كالاعمى والاصم
والبصير والسميع هل يستويان مثلا افلا تذكرون
ولقد ارسلنا نوحا الى قومه اني لكم نذير مبين
ان لا تعبدوا الا الله اني اخاف عليكم عذاب يوم اليم
فقال الملا الذين كفروا من قومه ما نراك الا بشرا
مثلنا وما نراك اتبعك الا الذين هم اراذلنا بادي الراي
وما نرى لكم علينا من فضل بل نظنكم كاذبين قال يا
قوم ارايتم ان كنت على بينة من ربي واتاني رحمة من عنده
فعميت عليكم انلزمكموها وانتم لها كارهون

وَيَا قَوْمِ لَا أَسْئَلُكُمْ عَلَيْهِ مَالًا إِنْ أَجْرِيَ إِلَّا عَلَى اللَّهِ وَمَا
أَنَا بِطَارِدِ الَّذِينَ آمَنُوا إِنَّهُمْ مُلَاقُوا رَبِّهِمْ وَلَٰكِنِّي أَرَاكُمْ
قَوْمًا تَجْهَلُونَ ● وَيَا قَوْمِ مَنْ يَنْصُرُنِي مِنَ اللَّهِ إِنْ طَرَدْتُهُمْ
أَفَلَا تَذَكَّرُونَ ● وَلَا أَقُولُ لَكُمْ عِنْدِي خَزَائِنُ اللَّهِ وَلَا
أَعْلَمُ الْغَيْبَ وَلَا أَقُولُ إِنِّي مَلَكٌ وَلَا أَقُولُ لِلَّذِينَ تَزْدَرِي
أَعْيُنُكُمْ لَنْ يُؤْتِيَهُمُ اللَّهُ خَيْرًا اللَّهُ أَعْلَمُ بِمَا فِي أَنْفُسِهِمْ
إِنِّي إِذًا لَمِنَ الظَّالِمِينَ ● قَالُوا يَا نُوحُ قَدْ جَادَلْتَنَا فَأَكْثَرْتَ
جِدَالَنَا فَأْتِنَا بِمَا تَعِدُنَا إِنْ كُنْتَ مِنَ الصَّادِقِينَ ● قَالَ
إِنَّمَا يَأْتِيكُمْ بِهِ اللَّهُ إِنْ شَاءَ وَمَا أَنْتُمْ بِمُعْجِزِينَ ● وَلَا يَنْفَعُكُمْ
نُصْحِي إِنْ أَرَدْتُ أَنْ أَنْصَحَ لَكُمْ إِنْ كَانَ اللَّهُ يُرِيدُ أَنْ يُغْوِيَكُمْ
هُوَ رَبُّكُمْ وَإِلَيْهِ تُرْجَعُونَ ● أَمْ يَقُولُونَ افْتَرَاهُ
قُلْ إِنِ افْتَرَيْتُهُ فَعَلَيَّ إِجْرَامِي وَأَنَا بَرِيءٌ مِمَّا تُجْرِمُونَ ●
وَأُوحِيَ إِلَى نُوحٍ أَنَّهُ لَنْ يُؤْمِنَ مِنْ قَوْمِكَ إِلَّا مَنْ قَدْ آمَنَ
فَلَا تَبْتَئِسْ بِمَا كَانُوا يَفْعَلُونَ ● وَاصْنَعِ الْفُلْكَ بِأَعْيُنِنَا
وَوَحْيِنَا وَلَا تُخَاطِبْنِي فِي الَّذِينَ ظَلَمُوا إِنَّهُمْ مُغْرَقُونَ ●

وَيَصْنَعُ

وَيَصْنَعُ الْفُلْكَ وَكُلَّمَا مَرَّ عَلَيْهِ مَلَأٌ مِنْ قَوْمِهِ سَخِرُوا
مِنْهُ قَالَ إِنْ تَسْخَرُوا مِنَّا فَإِنَّا نَسْخَرُ مِنْكُمْ كَمَا تَسْخَرُونَ
فَسَوْفَ تَعْلَمُونَ ● مَنْ يَأْتِيهِ عَذَابٌ يُخْزِيهِ وَيَحِلُّ عَلَيْهِ
عَذَابٌ مُقِيمٌ ● حَتَّى إِذَا جَاءَ أَمْرُنَا وَفَارَ التَّنُّورُ قُلْنَا
احْمِلْ فِيهَا مِنْ كُلٍّ زَوْجَيْنِ اثْنَيْنِ وَأَهْلَكَ إِلَّا مَنْ سَبَقَ
عَلَيْهِ الْقَوْلُ وَمَنْ آمَنَ وَمَا آمَنَ مَعَهُ إِلَّا قَلِيلٌ وَقَالَ
ارْكَبُوا فِيهَا بِسْمِ اللَّهِ مَجْرِيهَا وَمُرْسَاهَا إِنَّ رَبِّي لَغَفُورٌ رَحِيمٌ
● وَهِيَ تَجْرِي بِهِمْ فِي مَوْجٍ كَالْجِبَالِ وَنَادَى نُوحٌ ابْنَهُ وَكَانَ
فِي مَعْزِلٍ يَا بُنَيَّ ارْكَبْ مَعَنَا وَلَا تَكُنْ مَعَ الْكَافِرِينَ ● قَالَ
سَآوِي إِلَى جَبَلٍ يَعْصِمُنِي مِنَ الْمَاءِ قَالَ لَا عَاصِمَ الْيَوْمَ مِنْ أَمْرِ
اللَّهِ إِلَّا مَنْ رَحِمَ وَحَالَ بَيْنَهُمَا الْمَوْجُ فَكَانَ مِنَ الْمُغْرَقِينَ
● وَقِيلَ يَا أَرْضُ ابْلَعِي مَاءَكِ وَيَا سَمَاءُ أَقْلِعِي وَغِيضَ
الْمَاءُ وَقُضِيَ الْأَمْرُ وَاسْتَوَتْ عَلَى الْجُودِيِّ وَقِيلَ بُعْدًا
لِلْقَوْمِ الظَّالِمِينَ ● وَنَادَى نُوحٌ رَبَّهُ فَقَالَ رَبِّ إِنَّ ابْنِي
مِنْ أَهْلِي وَإِنَّ وَعْدَكَ الْحَقُّ وَأَنْتَ أَحْكَمُ الْحَاكِمِينَ ●

هود

قال يا نوح انه ليس من اهلك انه عمل غير صالح فلا
تسئلن ما ليس لك به علم اني اعظك ان تكون من الجهلين • قال رب اني اعوذ بك ان اسئلك ما ليس لي به
علم والا تغفر لي وترحمني اكن من الخاسرين • قيل يا نوح
اهبط بسلام منا وبركات عليك وعلى امم ممن معك
وامم سنمتعهم ثم يمسهم منا عذاب اليم • تلك من انباء
الغيب نوحيها اليك ما كنت تعلمها انت ولا قومك من قبل
هذا فاصبر ان العاقبة للمتقين • والى عاد اخاهم هودا
قال يا قوم اعبدوا الله ما لكم من اله غيره ان انتم
الا مفترون • يا قوم لا اسئلكم عليه اجرا ان اجري الا
على الذي فطرني افلا تعقلون • ويا قوم استغفروا
ربكم ثم توبوا اليه يرسل السماء عليكم مدرارا
ويزدكم قوة الى قوتكم ولا تتولوا مجرمين •
قالوا يا هود ما جئتنا ببينة وما نحن بتاركي آلهتنا
عن قولك وما نحن لك بمؤمنين •

ان نقول

ان نقول الا اعتراك بعض آلهتنا بسوء قال اني اشهد
الله واشهدوا اني بريء مما تشركون من دونه فكيدوني
جميعا ثم لا تنظرون • اني توكلت على الله ربي وربكم
ما من دابة الا هو اخذ بناصيتها ان ربي على صراط مستقيم
• فان تولوا فقد ابلغتكم ما ارسلت به اليكم ويستخلف
ربي قوما غيركم ولا تضرونه شيئا ان ربي على كل شيء
حفيظ • ولما جاء امرنا نجينا هودا والذين امنوا معه
برحمة منا ونجيناهم من عذاب غليظ • وتلك عاد جحدوا
بايات ربهم وعصوا رسله واتبعوا امر كل جبار عنيد •
واتبعوا في هذه الدنيا لعنة ويوم القيمة الا ان عادا كفروا
ربهم الا بعدا لعاد قوم هود • والى ثمود اخاهم صالحا
قال يا قوم اعبدوا الله ما لكم من اله غيره هو انشأكم
من الارض واستعمركم فيها فاستغفروه ثم توبوا اليه ان ربي قريب
مجيب • قالوا يا صالح قد كنت فينا مرجوا قبل هذا اتنهانا ان نعبد
ما يعبد آباؤنا وانا لفي شك مما تدعونا اليه مريب •

هود

قَالَ يَا قَوْمِ أَرَأَيْتُمْ إِنْ كُنْتُ عَلَىٰ بَيِّنَةٍ مِنْ رَبِّي وَآتَانِي
مِنْهُ رَحْمَةً فَمَنْ يَنْصُرُنِي مِنَ اللَّهِ إِنْ عَصَيْتُهُ فَمَا تَزِيدُونَنِي
غَيْرَ تَخْسِيرٍ • وَيَا قَوْمِ هَٰذِهِ نَاقَةُ اللَّهِ لَكُمْ آيَةً فَذَرُوهَا
تَأْكُلْ فِي أَرْضِ اللَّهِ وَلَا تَمَسُّوهَا بِسُوءٍ فَيَأْخُذَكُمْ عَذَابٌ
قَرِيبٌ • فَعَقَرُوهَا فَقَالَ تَمَتَّعُوا فِي دَارِكُمْ ثَلَاثَةَ أَيَّامٍ ذَٰلِكَ
وَعْدٌ غَيْرُ مَكْذُوبٍ • فَلَمَّا جَاءَ أَمْرُنَا نَجَّيْنَا صَالِحًا وَ
الَّذِينَ آمَنُوا مَعَهُ بِرَحْمَةٍ مِنَّا وَمِنْ خِزْيِ يَوْمِئِذٍ إِنَّ
رَبَّكَ هُوَ الْقَوِيُّ الْعَزِيزُ • وَأَخَذَ الَّذِينَ ظَلَمُوا الصَّيْحَةُ
فَأَصْبَحُوا فِي دِيَارِهِمْ جَاثِمِينَ • كَأَنْ لَمْ يَغْنَوْا فِيهَا أَلَا إِنَّ ثَمُودَ
كَفَرُوا رَبَّهُمْ أَلَا بُعْدًا لِثَمُودَ • وَلَقَدْ جَاءَتْ رُسُلُنَا
إِبْرَاهِيمَ بِالْبُشْرَىٰ قَالُوا سَلَامًا قَالَ سَلَامٌ فَمَا لَبِثَ
أَنْ جَاءَ بِعِجْلٍ حَنِيذٍ • فَلَمَّا رَأَىٰ أَيْدِيَهُمْ لَا تَصِلُ إِلَيْهِ
نَكِرَهُمْ وَأَوْجَسَ مِنْهُمْ خِيفَةً قَالُوا لَا تَخَفْ إِنَّا أُرْسِلْنَا
إِلَىٰ قَوْمِ لُوطٍ • وَامْرَأَتُهُ قَائِمَةٌ فَضَحِكَتْ فَبَشَّرْنَاهَا
بِإِسْحَاقَ وَمِنْ وَرَاءِ إِسْحَاقَ يَعْقُوبَ •

قَالَتْ

قَالَتْ يَا وَيْلَتَىٰ أَأَلِدُ وَأَنَا عَجُوزٌ وَهَٰذَا بَعْلِي شَيْخًا إِنَّ هَٰذَا
لَشَيْءٌ عَجِيبٌ • قَالُوا أَتَعْجَبِينَ مِنْ أَمْرِ اللَّهِ رَحْمَتُ اللَّهِ وَبَرَكَاتُهُ
عَلَيْكُمْ أَهْلَ الْبَيْتِ إِنَّهُ حَمِيدٌ مَجِيدٌ • فَلَمَّا ذَهَبَ عَنْ
إِبْرَاهِيمَ الرَّوْعُ وَجَاءَتْهُ الْبُشْرَىٰ يُجَادِلُنَا فِي قَوْمِ لُوطٍ
• إِنَّ إِبْرَاهِيمَ لَحَلِيمٌ أَوَّاهٌ مُنِيبٌ • يَا إِبْرَاهِيمُ أَعْرِضْ
عَنْ هَٰذَا إِنَّهُ قَدْ جَاءَ أَمْرُ رَبِّكَ وَإِنَّهُمْ آتِيهِمْ عَذَابٌ
غَيْرُ مَرْدُودٍ • وَلَمَّا جَاءَتْ رُسُلُنَا لُوطًا سِيءَ بِهِمْ وَضَاقَ
بِهِمْ ذَرْعًا وَقَالَ هَٰذَا يَوْمٌ عَصِيبٌ • وَجَاءَهُ قَوْمُهُ يُهْرَعُونَ
إِلَيْهِ وَمِنْ قَبْلُ كَانُوا يَعْمَلُونَ السَّيِّئَاتِ قَالَ يَا قَوْمِ هَٰؤُلَاءِ
بَنَاتِي هُنَّ أَطْهَرُ لَكُمْ فَاتَّقُوا اللَّهَ وَلَا تُخْزُونِ فِي ضَيْفِي أَلَيْسَ مِنْكُمْ
رَجُلٌ رَشِيدٌ • قَالُوا لَقَدْ عَلِمْتَ مَا لَنَا فِي بَنَاتِكَ مِنْ حَقٍّ وَإِنَّكَ
لَتَعْلَمُ مَا نُرِيدُ • قَالَ لَوْ أَنَّ لِي بِكُمْ قُوَّةً أَوْ آوِي إِلَىٰ رُكْنٍ
شَدِيدٍ • قَالُوا يَا لُوطُ إِنَّا رُسُلُ رَبِّكَ لَنْ يَصِلُوا إِلَيْكَ فَأَسْرِ
بِأَهْلِكَ بِقِطْعٍ مِنَ اللَّيْلِ وَلَا يَلْتَفِتْ مِنْكُمْ أَحَدٌ إِلَّا امْرَأَتَكَ
إِنَّهُ مُصِيبُهَا مَا أَصَابَهُمْ إِنَّ مَوْعِدَهُمُ الصُّبْحُ أَلَيْسَ الصُّبْحُ بِقَرِيبٍ

فَلَمَّا جَاءَ أَمْرُنَا جَعَلْنَا عَالِيَهَا سَافِلَهَا وَأَمْطَرْنَا عَلَيْهَا
حِجَارَةً مِّن سِجِّيلٍ مَّنضُودٍ مُّسَوَّمَةً عِندَ رَبِّكَ وَمَا هِيَ
مِنَ الظَّالِمِينَ بِبَعِيدٍ • وَإِلَىٰ مَدْيَنَ أَخَاهُمْ شُعَيْبًا قَالَ
يَا قَوْمِ اعْبُدُوا اللَّهَ مَا لَكُم مِّنْ إِلَٰهٍ غَيْرُهُ وَلَا تَنقُصُوا الْمِكْيَالَ
وَالْمِيزَانَ إِنِّي أَرَاكُم بِخَيْرٍ وَإِنِّي أَخَافُ عَلَيْكُمْ عَذَابَ
يَوْمٍ مُّحِيطٍ • وَيَا قَوْمِ أَوْفُوا الْمِكْيَالَ وَالْمِيزَانَ بِالْقِسْطِ
وَلَا تَبْخَسُوا النَّاسَ أَشْيَاءَهُمْ وَلَا تَعْثَوْا فِي الْأَرْضِ مُفْسِدِينَ
• بَقِيَّتُ اللَّهِ خَيْرٌ لَّكُمْ إِن كُنتُم مُّؤْمِنِينَ •
وَمَا أَنَا عَلَيْكُم بِحَفِيظٍ • قَالُوا يَا شُعَيْبُ أَصَلَاتُكَ
تَأْمُرُكَ أَن نَّتْرُكَ مَا يَعْبُدُ آبَاؤُنَا أَوْ أَن نَّفْعَلَ
فِي أَمْوَالِنَا مَا نَشَاءُ إِنَّكَ لَأَنتَ الْحَلِيمُ الرَّشِيدُ •
قَالَ يَا قَوْمِ أَرَأَيْتُمْ إِن كُنتُ عَلَىٰ بَيِّنَةٍ مِّن رَّبِّي
وَرَزَقَنِي مِنْهُ رِزْقًا حَسَنًا وَمَا أُرِيدُ أَنْ أُخَالِفَكُمْ
إِلَىٰ مَا أَنْهَاكُمْ عَنْهُ إِنْ أُرِيدُ إِلَّا الْإِصْلَاحَ مَا اسْتَطَعْتُ
وَمَا تَوْفِيقِي إِلَّا بِاللَّهِ عَلَيْهِ تَوَكَّلْتُ وَإِلَيْهِ أُنِيبُ •

ويا قوم

وَيَا قَوْمِ لَا يَجْرِمَنَّكُمْ شِقَاقِي أَن يُصِيبَكُم مِّثْلُ مَا أَصَابَ
قَوْمَ نُوحٍ أَوْ قَوْمَ هُودٍ أَوْ قَوْمَ صَالِحٍ وَمَا قَوْمُ لُوطٍ
مِّنكُم بِبَعِيدٍ • وَاسْتَغْفِرُوا رَبَّكُمْ ثُمَّ تُوبُوا إِلَيْهِ إِنَّ رَبِّي
رَحِيمٌ وَدُودٌ • قَالُوا يَا شُعَيْبُ مَا نَفْقَهُ كَثِيرًا مِّمَّا تَقُولُ
وَإِنَّا لَنَرَاكَ فِينَا ضَعِيفًا وَلَوْلَا رَهْطُكَ لَرَجَمْنَاكَ وَمَا أَنتَ
عَلَيْنَا بِعَزِيزٍ • قَالَ يَا قَوْمِ أَرَهْطِي أَعَزُّ عَلَيْكُم مِّنَ اللَّهِ
وَاتَّخَذْتُمُوهُ وَرَاءَكُمْ ظِهْرِيًّا إِنَّ رَبِّي بِمَا تَعْمَلُونَ
مُحِيطٌ • وَيَا قَوْمِ اعْمَلُوا عَلَىٰ مَكَانَتِكُمْ إِنِّي عَامِلٌ سَوْفَ
تَعْلَمُونَ • مَن يَأْتِيهِ عَذَابٌ يُخْزِيهِ وَمَنْ هُوَ كَاذِبٌ
وَارْتَقِبُوا إِنِّي مَعَكُمْ رَقِيبٌ • وَلَمَّا جَاءَ أَمْرُنَا نَجَّيْنَا
شُعَيْبًا وَالَّذِينَ آمَنُوا مَعَهُ بِرَحْمَةٍ مِّنَّا وَأَخَذَتِ الَّذِينَ
ظَلَمُوا الصَّيْحَةُ فَأَصْبَحُوا فِي دِيَارِهِمْ جَاثِمِينَ • كَأَن لَّمْ
يَغْنَوْا فِيهَا أَلَا بُعْدًا لِّمَدْيَنَ كَمَا بَعِدَتْ ثَمُودُ • وَلَقَدْ
أَرْسَلْنَا مُوسَىٰ بِآيَاتِنَا وَسُلْطَانٍ مُّبِينٍ • إِلَىٰ فِرْعَوْنَ
وَمَلَئِهِ فَاتَّبَعُوا أَمْرَ فِرْعَوْنَ وَمَا أَمْرُ فِرْعَوْنَ بِرَشِيدٍ •

يَقْدُمُ قَوْمَهُ يَوْمَ الْقِيٰمَةِ فَأَوْرَدَهُمُ النَّارَ وَبِئْسَ
الْوِرْدُ الْمَوْرُودُ • وَأُتْبِعُوا فِي هٰذِهِ لَعْنَةً وَيَوْمَ الْقِيٰمَةِ
بِئْسَ الرِّفْدُ الْمَرْفُودُ • ذٰلِكَ مِنْ أَنْبَاءِ الْقُرٰى نَقُصُّهُ عَلَيْكَ مِنْهَا
قَائِمٌ وَحَصِيدٌ • وَمَا ظَلَمْنٰهُمْ وَلٰكِنْ ظَلَمُوا أَنْفُسَهُمْ فَمَا أَغْنَتْ
عَنْهُمْ آلِهَتُهُمُ الَّتِي يَدْعُونَ مِنْ دُونِ اللّٰهِ مِنْ شَيْءٍ لَمَّا
جَاءَ أَمْرُ رَبِّكَ وَمَا زَادُوهُمْ غَيْرَ تَتْبِيبٍ • وَكَذٰلِكَ
أَخْذُ رَبِّكَ إِذَا أَخَذَ الْقُرٰى وَهِيَ ظَالِمَةٌ إِنَّ أَخْذَهُ أَلِيمٌ
شَدِيدٌ • إِنَّ فِي ذٰلِكَ لَآيَةً لِمَنْ خَافَ عَذَابَ الْآخِرَةِ
ذٰلِكَ يَوْمٌ مَجْمُوعٌ لَهُ النَّاسُ وَذٰلِكَ يَوْمٌ مَشْهُودٌ •
وَمَا نُؤَخِّرُهُ إِلَّا لِأَجَلٍ مَعْدُودٍ • يَوْمَ يَأْتِ لَا تَكَلَّمُ نَفْسٌ إِلَّا
بِإِذْنِهِ فَمِنْهُمْ شَقِيٌّ وَسَعِيدٌ • فَأَمَّا الَّذِينَ شَقُوا فَفِي النَّارِ
لَهُمْ فِيهَا زَفِيرٌ وَشَهِيقٌ • خَالِدِينَ فِيهَا مَا دَامَتِ السَّمٰوٰتُ
وَالْأَرْضُ إِلَّا مَا شَاءَ رَبُّكَ إِنَّ رَبَّكَ فَعَّالٌ لِمَا يُرِيدُ •
وَأَمَّا الَّذِينَ سُعِدُوا فَفِي الْجَنَّةِ خَالِدِينَ فِيهَا مَا دَامَتِ
السَّمٰوٰتُ وَالْأَرْضُ إِلَّا مَا شَاءَ رَبُّكَ عَطَاءً غَيْرَ مَجْذُوذٍ •

فَلَا تَكُ فِي مِرْيَةٍ مِمَّا يَعْبُدُ هٰؤُلَاءِ مَا يَعْبُدُونَ إِلَّا كَمَا يَعْبُدُ
آبَاؤُهُمْ مِنْ قَبْلُ وَإِنَّا لَمُوَفُّوهُمْ نَصِيبَهُمْ غَيْرَ مَنْقُوصٍ
• وَلَقَدْ آتَيْنَا مُوسَى الْكِتٰبَ فَاخْتُلِفَ فِيهِ وَلَوْلَا
كَلِمَةٌ سَبَقَتْ مِنْ رَبِّكَ لَقُضِيَ بَيْنَهُمْ وَإِنَّهُمْ لَفِي شَكٍّ
مِنْهُ مُرِيبٍ • وَإِنَّ كُلًّا لَمَّا لَيُوَفِّيَنَّهُمْ رَبُّكَ أَعْمَالَهُمْ
إِنَّهُ بِمَا يَعْمَلُونَ خَبِيرٌ • فَاسْتَقِمْ كَمَا أُمِرْتَ وَمَنْ تَابَ
مَعَكَ وَلَا تَطْغَوْا إِنَّهُ بِمَا تَعْمَلُونَ بَصِيرٌ • وَلَا تَرْكَنُوا
إِلَى الَّذِينَ ظَلَمُوا فَتَمَسَّكُمُ النَّارُ وَمَا لَكُمْ مِنْ دُونِ اللّٰهِ
مِنْ أَوْلِيَاءَ ثُمَّ لَا تُنْصَرُونَ • وَأَقِمِ الصَّلٰوةَ طَرَفَيِ النَّهَارِ
وَزُلَفًا مِنَ اللَّيْلِ إِنَّ الْحَسَنٰتِ يُذْهِبْنَ السَّيِّئَاتِ ذٰلِكَ
ذِكْرٰى لِلذّٰكِرِينَ • وَاصْبِرْ فَإِنَّ اللّٰهَ لَا يُضِيعُ أَجْرَ
الْمُحْسِنِينَ • فَلَوْلَا كَانَ مِنَ الْقُرُونِ مِنْ قَبْلِكُمْ أُولُوا بَقِيَّةٍ
يَنْهَوْنَ عَنِ الْفَسَادِ فِي الْأَرْضِ إِلَّا قَلِيلًا مِمَّنْ أَنْجَيْنَا مِنْهُمْ
وَاتَّبَعَ الَّذِينَ ظَلَمُوا مَا أُتْرِفُوا فِيهِ وَكَانُوا مُجْرِمِينَ •
وَمَا كَانَ رَبُّكَ لِيُهْلِكَ الْقُرٰى بِظُلْمٍ وَأَهْلُهَا مُصْلِحُونَ •

وَلَوْ شَاءَ رَبُّكَ لَجَعَلَ النَّاسَ أُمَّةً وَاحِدَةً وَلَا يَزَالُونَ
مُخْتَلِفِينَ ۝ إِلَّا مَنْ رَحِمَ رَبُّكَ وَلِذَٰلِكَ خَلَقَهُمْ وَتَمَّتْ كَلِمَةُ
رَبِّكَ لَأَمْلَأَنَّ جَهَنَّمَ مِنَ الْجِنَّةِ وَالنَّاسِ أَجْمَعِينَ ۝
وَكُلًّا نَّقُصُّ عَلَيْكَ مِنْ أَنبَاءِ الرُّسُلِ مَا نُثَبِّتُ بِهِ فُؤَادَكَ
وَجَاءَكَ فِي هَٰذِهِ الْحَقُّ وَمَوْعِظَةٌ وَذِكْرَىٰ لِلْمُؤْمِنِينَ ۝
وَقُل لِّلَّذِينَ لَا يُؤْمِنُونَ اعْمَلُوا عَلَىٰ مَكَانَتِكُمْ إِنَّا عَامِلُونَ ۝
وَانتَظِرُوا إِنَّا مُنتَظِرُونَ ۝ وَلِلَّهِ غَيْبُ السَّمَاوَاتِ وَالْأَرْضِ
وَإِلَيْهِ يُرْجَعُ الْأَمْرُ كُلُّهُ فَاعْبُدْهُ وَتَوَكَّلْ عَلَيْهِ وَمَا رَبُّكَ بِغَافِلٍ

سورة يوسف عما تعملون ۝ وهي مائة واحد عشر آية

بِسْمِ اللَّهِ الرَّحْمَٰنِ الرَّحِيمِ

الر ۝ تِلْكَ آيَاتُ الْكِتَابِ الْمُبِينِ ۝ إِنَّا أَنزَلْنَاهُ قُرْآنًا عَرَبِيًّا
لَّعَلَّكُمْ تَعْقِلُونَ ۝ نَحْنُ نَقُصُّ عَلَيْكَ أَحْسَنَ الْقَصَصِ
بِمَا أَوْحَيْنَا إِلَيْكَ هَٰذَا الْقُرْآنَ وَإِن كُنتَ مِن قَبْلِهِ
لَمِنَ الْغَافِلِينَ ۝ إِذْ قَالَ يُوسُفُ لِأَبِيهِ يَا أَبَتِ إِنِّي رَأَيْتُ
أَحَدَ عَشَرَ كَوْكَبًا وَالشَّمْسَ وَالْقَمَرَ رَأَيْتُهُمْ لِي سَاجِدِينَ ۝

قَالَ

قَالَ يَا بُنَيَّ لَا تَقْصُصْ رُؤْيَاكَ عَلَىٰ إِخْوَتِكَ فَيَكِيدُوا
لَكَ كَيْدًا إِنَّ الشَّيْطَانَ لِلْإِنسَانِ عَدُوٌّ مُّبِينٌ ۝ وَكَذَٰلِكَ
يَجْتَبِيكَ رَبُّكَ وَيُعَلِّمُكَ مِن تَأْوِيلِ الْأَحَادِيثِ وَيُتِمُّ
نِعْمَتَهُ عَلَيْكَ وَعَلَىٰ آلِ يَعْقُوبَ كَمَا أَتَمَّهَا عَلَىٰ أَبَوَيْكَ مِن قَبْلُ
إِبْرَاهِيمَ وَإِسْحَاقَ إِنَّ رَبَّكَ عَلِيمٌ حَكِيمٌ ۝ لَّقَدْ كَانَ فِي
يُوسُفَ وَإِخْوَتِهِ آيَاتٌ لِّلسَّائِلِينَ ۝ إِذْ قَالُوا لَيُوسُفُ
وَأَخُوهُ أَحَبُّ إِلَىٰ أَبِينَا مِنَّا وَنَحْنُ عُصْبَةٌ إِنَّ أَبَانَا لَفِي ضَلَالٍ
مُّبِينٍ ۝ اقْتُلُوا يُوسُفَ أَوِ اطْرَحُوهُ أَرْضًا يَخْلُ لَكُمْ وَجْهُ أَبِيكُمْ
وَتَكُونُوا مِن بَعْدِهِ قَوْمًا صَالِحِينَ ۝ قَالَ قَائِلٌ مِّنْهُمْ لَا
تَقْتُلُوا يُوسُفَ وَأَلْقُوهُ فِي غَيَابَتِ الْجُبِّ يَلْتَقِطْهُ بَعْضُ
السَّيَّارَةِ إِن كُنتُمْ فَاعِلِينَ ۝ قَالُوا يَا أَبَانَا مَا لَكَ لَا تَأْمَنَّا
عَلَىٰ يُوسُفَ وَإِنَّا لَهُ لَنَاصِحُونَ ۝ أَرْسِلْهُ مَعَنَا غَدًا يَرْتَعْ
وَيَلْعَبْ وَإِنَّا لَهُ لَحَافِظُونَ ۝ قَالَ إِنِّي لَيَحْزُنُنِي أَن تَذْهَبُوا
بِهِ وَأَخَافُ أَن يَأْكُلَهُ الذِّئْبُ وَأَنتُمْ عَنْهُ غَافِلُونَ ۝
قَالُوا لَئِنْ أَكَلَهُ الذِّئْبُ وَنَحْنُ عُصْبَةٌ إِنَّا إِذًا لَّخَاسِرُونَ ۝

فَلَمَّا ذَهَبُوا بِهِ وَأَجْمَعُوا أَنْ يَجْعَلُوهُ فِي غَيَابَتِ الْجُبِّ
وَأَوْحَيْنَا إِلَيْهِ لَتُنَبِّئَنَّهُمْ بِأَمْرِهِمْ هَٰذَا وَهُمْ لَا يَشْعُرُونَ
• وَجَاءُوا أَبَاهُمْ عِشَاءً يَبْكُونَ • قَالُوا يَا أَبَانَا إِنَّا ذَهَبْنَا
نَسْتَبِقُ وَتَرَكْنَا يُوسُفَ عِنْدَ مَتَاعِنَا فَأَكَلَهُ الذِّئْبُ
وَمَا أَنْتَ بِمُؤْمِنٍ لَنَا وَلَوْ كُنَّا صَادِقِينَ • وَجَاءُوا عَلَىٰ قَمِيصِهِ
بِدَمٍ كَذِبٍ قَالَ بَلْ سَوَّلَتْ لَكُمْ أَنْفُسُكُمْ أَمْرًا فَصَبْرٌ جَمِيلٌ
وَاللَّهُ الْمُسْتَعَانُ عَلَىٰ مَا تَصِفُونَ • وَجَاءَتْ سَيَّارَةٌ
فَأَرْسَلُوا وَارِدَهُمْ فَأَدْلَىٰ دَلْوَهُ قَالَ يَا بُشْرَىٰ هَٰذَا غُلَامٌ
وَأَسَرُّوهُ بِضَاعَةً وَاللَّهُ عَلِيمٌ بِمَا يَعْمَلُونَ • وَشَرَوْهُ
بِثَمَنٍ بَخْسٍ دَرَاهِمَ مَعْدُودَةٍ وَكَانُوا فِيهِ مِنَ الزَّاهِدِينَ
• وَقَالَ الَّذِي اشْتَرَاهُ مِنْ مِصْرَ لِامْرَأَتِهِ أَكْرِمِي مَثْوَاهُ
عَسَىٰ أَنْ يَنْفَعَنَا أَوْ نَتَّخِذَهُ وَلَدًا وَكَذَٰلِكَ مَكَّنَّا لِيُوسُفَ
فِي الْأَرْضِ وَلِنُعَلِّمَهُ مِنْ تَأْوِيلِ الْأَحَادِيثِ وَاللَّهُ غَالِبٌ
عَلَىٰ أَمْرِهِ وَلَٰكِنَّ أَكْثَرَ النَّاسِ لَا يَعْلَمُونَ • وَلَمَّا بَلَغَ أَشُدَّهُ
آتَيْنَاهُ حُكْمًا وَعِلْمًا وَكَذَٰلِكَ نَجْزِي الْمُحْسِنِينَ •

وراودته

وَرَاوَدَتْهُ الَّتِي هُوَ فِي بَيْتِهَا عَنْ نَفْسِهِ وَغَلَّقَتِ الْأَبْوَابَ
وَقَالَتْ هَيْتَ لَكَ قَالَ مَعَاذَ اللَّهِ إِنَّهُ رَبِّي أَحْسَنَ مَثْوَايَ
إِنَّهُ لَا يُفْلِحُ الظَّالِمُونَ • وَلَقَدْ هَمَّتْ بِهِ وَهَمَّ بِهَا لَوْلَا أَنْ
رَأَىٰ بُرْهَانَ رَبِّهِ كَذَٰلِكَ لِنَصْرِفَ عَنْهُ السُّوءَ وَالْفَحْشَاءَ
إِنَّهُ مِنْ عِبَادِنَا الْمُخْلَصِينَ • وَاسْتَبَقَا الْبَابَ وَقَدَّتْ
قَمِيصَهُ مِنْ دُبُرٍ وَأَلْفَيَا سَيِّدَهَا لَدَى الْبَابِ قَالَتْ مَا جَزَاءُ
مَنْ أَرَادَ بِأَهْلِكَ سُوءًا إِلَّا أَنْ يُسْجَنَ أَوْ عَذَابٌ أَلِيمٌ •
قَالَ هِيَ رَاوَدَتْنِي عَنْ نَفْسِي وَشَهِدَ شَاهِدٌ مِنْ أَهْلِهَا
إِنْ كَانَ قَمِيصُهُ قُدَّ مِنْ قُبُلٍ فَصَدَقَتْ وَهُوَ مِنَ الْكَاذِبِينَ
• وَإِنْ كَانَ قَمِيصُهُ قُدَّ مِنْ دُبُرٍ فَكَذَبَتْ وَهُوَ مِنَ
الصَّادِقِينَ • فَلَمَّا رَأَىٰ قَمِيصَهُ قُدَّ مِنْ دُبُرٍ قَالَ إِنَّهُ مِنْ
كَيْدِكُنَّ إِنَّ كَيْدَكُنَّ عَظِيمٌ • يُوسُفُ أَعْرِضْ عَنْ هَٰذَا
وَاسْتَغْفِرِي لِذَنْبِكِ إِنَّكِ كُنْتِ مِنَ الْخَاطِئِينَ • وَقَالَ
نِسْوَةٌ فِي الْمَدِينَةِ امْرَأَتُ الْعَزِيزِ تُرَاوِدُ فَتَاهَا عَنْ نَفْسِهِ
قَدْ شَغَفَهَا حُبًّا إِنَّا لَنَرَاهَا فِي ضَلَالٍ مُبِينٍ •

فَلَمَّا سَمِعَتْ بِمَكْرِهِنَّ أَرْسَلَتْ إِلَيْهِنَّ وَأَعْتَدَتْ لَهُنَّ مُتَّكَأً
وَآتَتْ كُلَّ وَاحِدَةٍ مِنْهُنَّ سِكِّينًا وَقَالَتِ اخْرُجْ عَلَيْهِنَّ فَلَمَّا
رَأَيْنَهُ أَكْبَرْنَهُ وَقَطَّعْنَ أَيْدِيَهُنَّ وَقُلْنَ حَاشَ لِلَّهِ مَا هَذَا
بَشَرًا إِنْ هَذَا إِلَّا مَلَكٌ كَرِيمٌ • قَالَتْ فَذَلِكُنَّ الَّذِي لُمْتُنَّنِي
فِيهِ وَلَقَدْ رَاوَدْتُهُ عَنْ نَفْسِهِ فَاسْتَعْصَمَ وَلَئِنْ لَمْ يَفْعَلْ مَا آمُرُهُ
لَيُسْجَنَنَّ وَلَيَكُونًا مِنَ الصَّاغِرِينَ • قَالَ رَبِّ السِّجْنُ أَحَبُّ
إِلَيَّ مِمَّا يَدْعُونَنِي إِلَيْهِ وَإِلَّا تَصْرِفْ عَنِّي كَيْدَهُنَّ أَصْبُ إِلَيْهِنَّ
وَأَكُنْ مِنَ الْجَاهِلِينَ • فَاسْتَجَابَ لَهُ رَبُّهُ فَصَرَفَ عَنْهُ كَيْدَ
هُنَّ إِنَّهُ هُوَ السَّمِيعُ الْعَلِيمُ • ثُمَّ بَدَا لَهُمْ مِنْ بَعْدِ مَا رَأَوُا الْآيَاتِ
لَيَسْجُنُنَّهُ حَتَّى حِينٍ • وَدَخَلَ مَعَهُ السِّجْنَ فَتَيَانِ قَالَ أَحَدُهُمَا
هُمَا إِنِّي أَرَانِي أَعْصِرُ خَمْرًا وَقَالَ الْآخَرُ إِنِّي أَرَانِي أَحْمِلُ فَوْقَ رَأْسِي
خُبْزًا • تَأْكُلُ الطَّيْرُ مِنْهُ نَبِّئْنَا بِتَأْوِيلِهِ إِنَّا نَرَاكَ مِنَ الْمُحْسِنِينَ
• قَالَ لَا يَأْتِيكُمَا طَعَامٌ تُرْزَقَانِهِ إِلَّا نَبَّأْتُكُمَا بِتَأْوِيلِهِ
قَبْلَ أَنْ يَأْتِيَكُمَا ذَلِكُمَا مِمَّا عَلَّمَنِي رَبِّي إِنِّي تَرَكْتُ مِلَّةَ قَوْمٍ
لَا يُؤْمِنُونَ بِاللَّهِ وَهُمْ بِالْآخِرَةِ هُمْ كَافِرُونَ •

وَاتَّبَعْتُ

وَاتَّبَعْتُ مِلَّةَ آبَائِي إِبْرَاهِيمَ وَإِسْحَاقَ وَيَعْقُوبَ مَا كَانَ لَنَا
أَنْ نُشْرِكَ بِاللَّهِ مِنْ شَيْءٍ ذَلِكَ مِنْ فَضْلِ اللَّهِ عَلَيْنَا وَعَلَى
النَّاسِ وَلَكِنَّ أَكْثَرَ النَّاسِ لَا يَشْكُرُونَ • يَا صَاحِبَيِ السِّجْنِ
أَأَرْبَابٌ مُتَفَرِّقُونَ • خَيْرٌ أَمِ اللَّهُ الْوَاحِدُ الْقَهَّارُ •
مَا تَعْبُدُونَ مِنْ دُونِهِ إِلَّا أَسْمَاءً سَمَّيْتُمُوهَا أَنْتُمْ
وَآبَاؤُكُمْ مَا أَنْزَلَ اللَّهُ بِهَا مِنْ سُلْطَانٍ إِنِ الْحُكْمُ إِلَّا
لِلَّهِ أَمَرَ أَلَّا تَعْبُدُوا إِلَّا إِيَّاهُ ذَلِكَ الدِّينُ الْقَيِّمُ وَلَكِنَّ
أَكْثَرَ النَّاسِ لَا يَعْلَمُونَ • يَا صَاحِبَيِ السِّجْنِ أَمَّا أَحَدُكُمَا
فَيَسْقِي رَبَّهُ خَمْرًا وَأَمَّا الْآخَرُ فَيُصْلَبُ فَتَأْكُلُ الطَّيْرُ مِنْ
رَأْسِهِ قُضِيَ الْأَمْرُ الَّذِي فِيهِ تَسْتَفْتِيَانِ وَقَالَ لِلَّذِي
ظَنَّ أَنَّهُ نَاجٍ مِنْهُمَا اذْكُرْنِي عِنْدَ رَبِّكَ فَأَنْسَاهُ
الشَّيْطَانُ ذِكْرَ رَبِّهِ فَلَبِثَ فِي السِّجْنِ بِضْعَ سِنِينَ وَقَالَ
الْمَلِكُ إِنِّي أَرَى سَبْعَ بَقَرَاتٍ سِمَانٍ يَأْكُلُهُنَّ سَبْعٌ عِجَافٌ
وَسَبْعَ سُنْبُلَاتٍ خُضْرٍ وَأُخَرَ يَابِسَاتٍ يَا أَيُّهَا الْمَلَأُ
أَفْتُونِي فِي رُؤْيَايَ إِنْ كُنْتُمْ لِلرُّؤْيَا تَعْبُرُونَ •

دونه

قالوا اضغاث احلام وما نحن بتاويل الاحلام بعالمين
• وقال الذي نجا منهما وادكر بعد امة انا انبئكم بتاويله
فارسلون • يوسف ايها الصديق افتنا في سبع بقرات
سمان ياكلهن سبع عجاف وسبع سنبلات خضر
واخر يابسات لعلي ارجع الى الناس لعلهم يعلمون • قال
تزرعون سبع سنين دابا فما حصدتم فذروه في سنبله
الا قليلا مما تاكلون • ثم ياتي من بعد ذلك سبع شداد
ياكلن ما قدمتم لهن الا قليلا مما تحصنون • ثم ياتي
من بعد ذلك عام فيه يغاث الناس وفيه يعصرون •
وقال الملك ائتوني به فلما جاءه الرسول قال ارجع الى
ربك فاسئله ما بال النسوة اللاتي قطعن ايديهن ان ربي
بكيدهن عليم • قال ما خطبكن اذ راودتن يوسف عن نفسه
قلن حاش لله ما علمنا عليه من سوء قالت امرات العزيز الان
حصحص الحق انا راودته عن نفسه وانه لمن الصادقين
• ذلك ليعلم اني لم اخنه بالغيب وان الله لا يهدي كيد الخائنين

وما ابرئ نفسي ان النفس لامارة بالسوء الا ما رحم
ربي ان ربي غفور رحيم • وقال الملك ائتوني به استخلصه
لنفسي فلما كلمه قال انك اليوم لدينا مكين امين •
قال اجعلني على خزائن الارض اني حفيظ عليم • وكذلك
مكنا ليوسف في الارض يتبوا منها حيث يشاء نصيب
برحمتنا من نشاء ولا نضيع اجر المحسنين • ولاجر الاخرة
خير للذين امنوا وكانوا يتقون • وجاء اخوة يوسف
فدخلوا عليه فعرفهم وهم له منكرون • ولما جهزهم
بجهازهم قال ائتوني باخ لكم من ابيكم الا ترون اني
اوفي الكيل وانا خير المنزلين • فان لم تاتوني به
فلا كيل لكم عندي ولا تقربون • قالوا سنراود عنه
اباه وانا لفاعلون • وقال لفتيانه اجعلوا بضاعتهم
في رحالهم لعلهم يعرفونها اذا انقلبوا الى اهلهم لعلهم
يرجعون • فلما رجعوا الى ابيهم قالوا يا ابانا منع منا
الكيل فارسل معنا اخانا نكتل وانا له لحافظون •

قَالَ هَلْ آمَنُكُمْ عَلَيْهِ إِلَّا كَمَا أَمِنْتُكُمْ عَلَىٰ أَخِيهِ مِنْ قَبْلُ
فَاللَّهُ خَيْرٌ حَافِظًا وَهُوَ أَرْحَمُ الرَّاحِمِينَ ۝ وَلَمَّا فَتَحُوا مَتَاعَهُمْ
وَجَدُوا بِضَاعَتَهُمْ رُدَّتْ إِلَيْهِمْ قَالُوا يَا أَبَانَا
مَا نَبْغِي هَٰذِهِ بِضَاعَتُنَا رُدَّتْ إِلَيْنَا وَنَمِيرُ أَهْلَنَا وَنَحْفَظُ
أَخَانَا وَنَزْدَادُ كَيْلَ بَعِيرٍ ذَٰلِكَ كَيْلٌ يَسِيرٌ ۝ قَالَ لَنْ
أُرْسِلَهُ مَعَكُمْ حَتَّىٰ تُؤْتُونِ مَوْثِقًا مِنَ اللَّهِ لَتَأْتُنَّنِي
بِهِ إِلَّا أَنْ يُحَاطَ بِكُمْ فَلَمَّا آتَوْهُ مَوْثِقَهُمْ قَالَ اللَّهُ عَلَىٰ مَا نَقُولُ
وَكِيلٌ ۝ وَقَالَ يَا بَنِيَّ لَا تَدْخُلُوا مِنْ بَابٍ وَاحِدٍ وَادْخُلُوا
مِنْ أَبْوَابٍ مُتَفَرِّقَةٍ وَمَا أُغْنِي عَنْكُمْ مِنَ اللَّهِ مِنْ شَيْءٍ
إِنِ الْحُكْمُ إِلَّا لِلَّهِ عَلَيْهِ تَوَكَّلْتُ وَعَلَيْهِ فَلْيَتَوَكَّلِ الْمُتَوَكِّلُونَ
۝ وَلَمَّا دَخَلُوا مِنْ حَيْثُ أَمَرَهُمْ أَبُوهُمْ مَا كَانَ يُغْنِي
عَنْهُمْ مِنَ اللَّهِ مِنْ شَيْءٍ إِلَّا حَاجَةً فِي نَفْسِ يَعْقُوبَ
قَضَاهَا وَإِنَّهُ لَذُو عِلْمٍ لِمَا عَلَّمْنَاهُ وَلَٰكِنَّ أَكْثَرَ النَّاسِ لَا يَعْلَمُونَ
وَلَمَّا دَخَلُوا عَلَىٰ يُوسُفَ آوَىٰ إِلَيْهِ أَخَاهُ قَالَ إِنِّي
أَنَا أَخُوكَ فَلَا تَبْتَئِسْ بِمَا كَانُوا يَعْمَلُونَ ۝

فلما

فَلَمَّا جَهَّزَهُمْ بِجَهَازِهِمْ جَعَلَ السِّقَايَةَ فِي رَحْلِ أَخِيهِ ثُمَّ
أَذَّنَ مُؤَذِّنٌ أَيَّتُهَا الْعِيرُ إِنَّكُمْ لَسَارِقُونَ ۝ قَالُوا
وَأَقْبَلُوا عَلَيْهِمْ مَاذَا تَفْقِدُونَ ۝ قَالُوا نَفْقِدُ صُوَاعَ
الْمَلِكِ وَلِمَنْ جَاءَ بِهِ حِمْلُ بَعِيرٍ وَأَنَا بِهِ زَعِيمٌ ۝ قَالُوا
تَاللَّهِ لَقَدْ عَلِمْتُمْ مَا جِئْنَا لِنُفْسِدَ فِي الْأَرْضِ وَمَا كُنَّا
سَارِقِينَ ۝ قَالُوا فَمَا جَزَاؤُهُ إِنْ كُنْتُمْ كَاذِبِينَ ۝ قَالُوا
جَزَاؤُهُ مَنْ وُجِدَ فِي رَحْلِهِ فَهُوَ جَزَاؤُهُ كَذَٰلِكَ نَجْزِي
الظَّالِمِينَ ۝ فَبَدَأَ بِأَوْعِيَتِهِمْ قَبْلَ وِعَاءِ أَخِيهِ ثُمَّ
اسْتَخْرَجَهَا مِنْ وِعَاءِ أَخِيهِ كَذَٰلِكَ كِدْنَا لِيُوسُفَ
مَا كَانَ لِيَأْخُذَ أَخَاهُ فِي دِينِ الْمَلِكِ إِلَّا أَنْ يَشَاءَ اللَّهُ
نَرْفَعُ دَرَجَاتٍ مَنْ نَشَاءُ وَفَوْقَ كُلِّ ذِي عِلْمٍ عَلِيمٌ ۝
قَالُوا إِنْ يَسْرِقْ فَقَدْ سَرَقَ أَخٌ لَهُ مِنْ قَبْلُ فَأَسَرَّهَا يُوسُفُ
فِي نَفْسِهِ وَلَمْ يُبْدِهَا لَهُمْ قَالَ أَنْتُمْ شَرٌّ مَكَانًا وَاللَّهُ أَعْلَمُ
بِمَا تَصِفُونَ ۝ قَالُوا يَا أَيُّهَا الْعَزِيزُ إِنَّ لَهُ أَبًا شَيْخًا كَبِيرًا
فَخُذْ أَحَدَنَا مَكَانَهُ إِنَّا نَرَاكَ مِنَ الْمُحْسِنِينَ ۝

قَالَ مَعَاذَ اللّٰهِ اَنْ نَّاْخُذَ اِلَّا مَنْ وَجَدْنَا مَتَاعَنَا عِنْدَهٗ
اِنَّا اِذًا لَّظٰلِمُوْنَ ۝ فَلَمَّا اسْتَيْـَٔسُوْا مِنْهُ خَلَصُوْا نَجِيًّا قَالَ
كَبِيْرُهُمْ اَلَمْ تَعْلَمُوْٓا اَنَّ اَبَاكُمْ قَدْ اَخَذَ عَلَيْكُمْ مَّوْثِقًا
مِّنَ اللّٰهِ وَمِنْ قَبْلُ مَا فَرَّطْتُّمْ فِيْ يُوْسُفَ فَلَنْ اَبْرَحَ
الْاَرْضَ حَتّٰى يَاْذَنَ لِيْٓ اَبِيْٓ اَوْ يَحْكُمَ اللّٰهُ لِيْ وَهُوَ
خَيْرُ الْحٰكِمِيْنَ ۝ اِرْجِعُوْٓا اِلٰٓى اَبِيْكُمْ فَقُوْلُوْا
يٰٓاَبَانَآ اِنَّ ابْنَكَ سَرَقَ وَمَا شَهِدْنَآ اِلَّا بِمَا عَلِمْنَا
وَمَا كُنَّا لِلْغَيْبِ حٰفِظِيْنَ ۝ وَاسْـَٔلِ الْقَرْيَةَ الَّتِيْ
كُنَّا فِيْهَا وَالْعِيْرَ الَّتِيْٓ اَقْبَلْنَا فِيْهَا وَاِنَّا لَصٰدِقُوْنَ
۝ قَالَ بَلْ سَوَّلَتْ لَكُمْ اَنْفُسُكُمْ اَمْرًا فَصَبْرٌ جَمِيْلٌ
عَسَى اللّٰهُ اَنْ يَّاْتِيَنِيْ بِهِمْ جَمِيْعًا اِنَّهٗ هُوَ الْعَلِيْمُ
الْحَكِيْمُ ۝ وَتَوَلّٰى عَنْهُمْ وَقَالَ يٰٓاَسَفٰى عَلٰى يُوْسُفَ
وَابْيَضَّتْ عَيْنٰهُ مِنَ الْحُزْنِ فَهُوَ كَظِيْمٌ ۝
قَالُوْا تَاللّٰهِ تَفْتَؤُا تَذْكُرُ يُوْسُفَ حَتّٰى تَكُوْنَ
حَرَضًا اَوْ تَكُوْنَ مِنَ الْهٰلِكِيْنَ ۝

قَالَ

قَالَ اِنَّمَآ اَشْكُوْا بَثِّيْ وَحُزْنِيْٓ اِلَى اللّٰهِ وَاَعْلَمُ
مِنَ اللّٰهِ مَا لَا تَعْلَمُوْنَ ۝ يٰبَنِيَّ اذْهَبُوْا فَتَحَسَّسُوْا
مِنْ يُّوْسُفَ وَاَخِيْهِ وَلَا تَايْـَٔسُوْا مِنْ رَّوْحِ اللّٰهِ اِنَّهٗ
لَا يَايْـَٔسُ مِنْ رَّوْحِ اللّٰهِ اِلَّا الْقَوْمُ الْكٰفِرُوْنَ ۝ فَلَمَّا
دَخَلُوْا عَلَيْهِ قَالُوْا يٰٓاَيُّهَا الْعَزِيْزُ مَسَّنَا وَاَهْلَنَا
الضُّرُّ وَجِئْنَا بِبِضَاعَةٍ مُّزْجٰىةٍ فَاَوْفِ لَنَا الْكَيْلَ
وَتَصَدَّقْ عَلَيْنَا اِنَّ اللّٰهَ يَجْزِي الْمُتَصَدِّقِيْنَ ۝
قَالَ هَلْ عَلِمْتُمْ مَّا فَعَلْتُمْ بِيُوْسُفَ وَاَخِيْهِ اِذْ اَنْتُمْ
جٰهِلُوْنَ ۝ قَالُوْٓا ءَاِنَّكَ لَاَنْتَ يُوْسُفُ قَالَ اَنَا
يُوْسُفُ وَهٰذَآ اَخِيْ قَدْ مَنَّ اللّٰهُ عَلَيْنَا اِنَّهٗ مَنْ يَّتَّقِ
وَيَصْبِرْ فَاِنَّ اللّٰهَ لَا يُضِيْعُ اَجْرَ الْمُحْسِنِيْنَ ۝ قَالُوْا تَاللّٰهِ
لَقَدْ اٰثَرَكَ اللّٰهُ عَلَيْنَا وَاِنْ كُنَّا لَخٰطِـِٕيْنَ ۝ قَالَ لَا تَثْرِيْبَ
عَلَيْكُمُ الْيَوْمَ يَغْفِرُ اللّٰهُ لَكُمْ وَهُوَ اَرْحَمُ الرّٰحِمِيْنَ
اِذْهَبُوْا بِقَمِيْصِيْ هٰذَا فَاَلْقُوْهُ عَلٰى وَجْهِ اَبِيْ يَاْتِ
بَصِيْرًا وَاْتُوْنِيْ بِاَهْلِكُمْ اَجْمَعِيْنَ ۝

وَلَمَّا فَصَلَتِ الْعِيْرُ قَالَ اَبُوْهُمْ اِنِّيْ لَاَجِدُ رِيْحَ يُوْسُفَ
لَوْلَآ اَنْ تُفَنِّدُوْنِ ۝ قَالُوْا تَاللّٰهِ اِنَّكَ لَفِيْ ضَلٰلِكَ الْقَدِيْمِ
۝ فَلَمَّآ اَنْ جَآءَ الْبَشِيْرُ اَلْقٰىهُ عَلٰى وَجْهِهٖ فَارْتَدَّ بَصِيْرًا ۝
قَالَ اَلَمْ اَقُلْ لَّكُمْ اِنِّيْٓ اَعْلَمُ مِنَ اللّٰهِ مَا لَا تَعْلَمُوْنَ ۝ قَالُوْا يٰٓاَبَانَا
اسْتَغْفِرْ لَنَا ذُنُوْبَنَآ اِنَّا كُنَّا خٰطِـِٕيْنَ ۝ قَالَ سَوْفَ اَسْتَغْفِرُ
لَكُمْ رَبِّيْ اِنَّهٗ هُوَ الْغَفُوْرُ الرَّحِيْمُ ۝ فَلَمَّا دَخَلُوْا عَلٰى يُوْسُفَ
اٰوٰٓى اِلَيْهِ اَبَوَيْهِ وَقَالَ ادْخُلُوْا مِصْرَ اِنْ شَآءَ اللّٰهُ اٰمِنِيْنَ
۝ وَرَفَعَ اَبَوَيْهِ عَلَى الْعَرْشِ وَخَرُّوْا لَهٗ سُجَّدًا وَقَالَ يٰٓاَبَتِ
هٰذَا تَاْوِيْلُ رُءْيَايَ مِنْ قَبْلُ قَدْ جَعَلَهَا رَبِّيْ حَقًّا وَقَدْ اَحْسَنَ
اِذْ اَخْرَجَنِيْ مِنَ السِّجْنِ وَجَآءَ بِكُمْ مِّنَ الْبَدْوِ مِنْۢ بَعْدِ اَنْ نَّزَغَ
الشَّيْطٰنُ بَيْنِيْ وَبَيْنَ اِخْوَتِيْ اِنَّ رَبِّيْ لَطِيْفٌ لِّمَا يَشَآءُ اِنَّهٗ هُوَ
الْعَلِيْمُ الْحَكِيْمُ ۝ رَبِّ قَدْ اٰتَيْتَنِيْ مِنَ الْمُلْكِ وَعَلَّمْتَنِيْ مِنْ تَاْوِيْلِ
الْاَحَادِيْثِ فَاطِرَ السَّمٰوٰتِ وَالْاَرْضِ اَنْتَ وَلِيّٖ فِي الدُّنْيَا وَالْاٰخِرَةِ
تَوَفَّنِيْ مُسْلِمًا وَّاَلْحِقْنِيْ بِالصّٰلِحِيْنَ ۝ ذٰلِكَ مِنْ اَنْۢبَآءِ الْغَيْبِ
نُوْحِيْهِ اِلَيْكَ وَمَا كُنْتَ لَدَيْهِمْ اِذْ اَجْمَعُوْٓا اَمْرَهُمْ وَهُمْ يَمْكُرُوْنَ ۝

وَمَآ اَكْثَرُ النَّاسِ وَلَوْ حَرَصْتَ بِمُؤْمِنِيْنَ ۝ وَمَا تَسْـَٔلُهُمْ عَلَيْهِ
مِنْ اَجْرٍ اِنْ هُوَ اِلَّا ذِكْرٌ لِّلْعٰلَمِيْنَ ۝ وَكَاَيِّنْ مِّنْ اٰيَةٍ فِي السَّمٰوٰتِ
وَالْاَرْضِ يَمُرُّوْنَ عَلَيْهَا وَهُمْ عَنْهَا مُعْرِضُوْنَ ۝ وَمَا يُؤْمِنُ
اَكْثَرُهُمْ بِاللّٰهِ اِلَّا وَهُمْ مُّشْرِكُوْنَ ۝ اَفَاَمِنُوْٓا اَنْ تَاْتِيَهُمْ
غَاشِيَةٌ مِّنْ عَذَابِ اللّٰهِ اَوْ تَاْتِيَهُمُ السَّاعَةُ
بَغْتَةً وَّهُمْ لَا يَشْعُرُوْنَ ۝ قُلْ هٰذِهٖ سَبِيْلِيْٓ اَدْعُوْٓا اِلَى اللّٰهِ
عَلٰى بَصِيْرَةٍ اَنَا وَمَنِ اتَّبَعَنِيْ وَسُبْحٰنَ اللّٰهِ وَمَآ اَنَا مِنَ
الْمُشْرِكِيْنَ ۝ وَمَآ اَرْسَلْنَا مِنْ قَبْلِكَ اِلَّا رِجَالًا نُّوْحِيْٓ اِلَيْهِمْ مِّنْ
اَهْلِ الْقُرٰى اَفَلَمْ يَسِيْرُوْا فِي الْاَرْضِ فَيَنْظُرُوْا كَيْفَ كَانَ عَاقِبَةُ
الَّذِيْنَ مِنْ قَبْلِهِمْ وَلَدَارُ الْاٰخِرَةِ خَيْرٌ لِّلَّذِيْنَ اتَّقَوْا اَفَلَا
تَعْقِلُوْنَ ۝ حَتّٰٓى اِذَا اسْتَيْـَٔسَ الرُّسُلُ وَظَنُّوْٓا اَنَّهُمْ قَدْ كُذِبُوْا
جَآءَهُمْ نَصْرُنَا فَنُجِّيَ مَنْ نَّشَآءُ وَلَا يُرَدُّ بَاْسُنَا عَنِ الْقَوْمِ الْمُجْرِمِيْنَ
۝ لَقَدْ كَانَ فِيْ قَصَصِهِمْ عِبْرَةٌ لِّاُولِي الْاَلْبَابِ ۝ مَا كَانَ
حَدِيْثًا يُّفْتَرٰى وَلٰكِنْ تَصْدِيْقَ الَّذِيْ بَيْنَ يَدَيْهِ وَتَفْصِيْلَ
كُلِّ شَيْءٍ وَّهُدًى وَّرَحْمَةً لِّقَوْمٍ يُّؤْمِنُوْنَ ۝

سورة الرعد اربعون وثمان وهي اية

بسم الله الرحمن الرحيم

المر • تلك ايات الكتاب والذي انزل اليك من ربك الحق
ولكن اكثر الناس لا يؤمنون • الله الذي رفع السموت
بغير عمد ترونها ثم استوى على العرش وسخر الشمس والقمر
كل يجري لاجل مسمى يدبر الامر يفصل الايات لعلكم
بلقاء ربكم توقنون • وهو الذي مد الارض وجعل
فيها رواسي وانهارا ومن كل الثمرات جعل فيها زوجين
اثنين يغشى الليل النهار ان في ذلك لايات لقوم يتفكرون
• وفي الارض قطع متجاورت وجنت من اعناب و
زرع ونخيل صنوان وغير صنوان يسقى بماء واحد ونفضل
بعضها على بعض في الاكل ان في ذلك لايات لقوم يعقلون •
وان تعجب فعجب قولهم ائذا كنا ترابا ائنا لفي خلق جديد
• اولئك الذين كفروا بربهم واولئك الاغلل في اعناقهم
واولئك اصحاب النار هم فيها خلدون •

ويسبح الرعد

وَيَسْتَعْجِلُونَكَ بِالسَّيِّئَةِ قَبْلَ الْحَسَنَةِ وَقَدْ خَلَتْ مِنْ قَبْلِهِمُ
الْمَثُلَاتُ وَإِنَّ رَبَّكَ لَذُو مَغْفِرَةٍ لِّلنَّاسِ عَلَىٰ ظُلْمِهِمْ وَإِنَّ رَبَّكَ
لَشَدِيدُ الْعِقَابِ • وَيَقُولُ الَّذِينَ كَفَرُوا لَوْلَا أُنزِلَ
عَلَيْهِ آيَةٌ مِّن رَّبِّهِ إِنَّمَا أَنتَ مُنذِرٌ وَلِكُلِّ قَوْمٍ هَادٍ •
اللَّهُ يَعْلَمُ مَا تَحْمِلُ كُلُّ أُنثَىٰ وَمَا تَغِيضُ الْأَرْحَامُ وَمَا تَزْدَادُ
وَكُلُّ شَيْءٍ عِندَهُ بِمِقْدَارٍ • عَالِمُ الْغَيْبِ وَالشَّهَادَةِ الْكَبِيرُ
الْمُتَعَالِ • سَوَاءٌ مِّنكُم مَّنْ أَسَرَّ الْقَوْلَ وَمَن جَهَرَ بِهِ وَمَنْ
هُوَ مُسْتَخْفٍ بِاللَّيْلِ وَسَارِبٌ بِالنَّهَارِ • لَهُ مُعَقِّبَاتٌ
مِّن بَيْنِ يَدَيْهِ وَمِنْ خَلْفِهِ يَحْفَظُونَهُ مِنْ أَمْرِ اللَّهِ إِنَّ اللَّهَ
لَا يُغَيِّرُ مَا بِقَوْمٍ حَتَّىٰ يُغَيِّرُوا مَا بِأَنفُسِهِمْ وَإِذَا أَرَادَ اللَّهُ
بِقَوْمٍ سُوءًا فَلَا مَرَدَّ لَهُ وَمَا لَهُم مِّن دُونِهِ مِن وَالٍ
• هُوَ الَّذِي يُرِيكُمُ الْبَرْقَ خَوْفًا وَطَمَعًا وَيُنشِئُ
السَّحَابَ الثِّقَالَ • وَيُسَبِّحُ الرَّعْدُ بِحَمْدِهِ وَالْمَلَائِكَةُ
مِنْ خِيفَتِهِ وَيُرْسِلُ الصَّوَاعِقَ فَيُصِيبُ بِهَا مَن يَشَاءُ
وَهُمْ يُجَادِلُونَ فِي اللَّهِ وَهُوَ شَدِيدُ الْمِحَالِ •

لَهُ دَعْوَةُ الْحَقِّ وَالَّذِينَ يَدْعُونَ مِنْ دُونِهِ لَا يَسْتَجِيبُونَ
لَهُمْ بِشَيْءٍ إِلَّا كَبَاسِطِ كَفَّيْهِ إِلَى الْمَاءِ لِيَبْلُغَ فَاهُ وَمَا هُوَ بِبَالِغِهِ
وَمَا دُعَاءُ الْكَافِرِينَ إِلَّا فِي ضَلَالٍ • وَلِلَّهِ يَسْجُدُ مَنْ فِي السَّمَاوَاتِ
وَالْأَرْضِ طَوْعًا وَكَرْهًا وَظِلَالُهُمْ بِالْغُدُوِّ وَالْآصَالِ •
قُلْ مَنْ رَبُّ السَّمَاوَاتِ وَالْأَرْضِ قُلِ اللَّهُ قُلْ أَفَاتَّخَذْتُمْ مِنْ
دُونِهِ أَوْلِيَاءَ لَا يَمْلِكُونَ لِأَنْفُسِهِمْ نَفْعًا وَلَا ضَرًّا قُلْ هَلْ يَسْتَوِي
الْأَعْمَى وَالْبَصِيرُ أَمْ هَلْ تَسْتَوِي الظُّلُمَاتُ وَالنُّورُ •
أَمْ جَعَلُوا لِلَّهِ شُرَكَاءَ خَلَقُوا كَخَلْقِهِ فَتَشَابَهَ الْخَلْقُ عَلَيْهِمْ قُلِ
اللَّهُ خَالِقُ كُلِّ شَيْءٍ وَهُوَ الْوَاحِدُ الْقَهَّارُ • أَنْزَلَ مِنَ السَّمَاءِ مَاءً
فَسَالَتْ أَوْدِيَةٌ بِقَدَرِهَا فَاحْتَمَلَ السَّيْلُ زَبَدًا رَابِيًا وَمِمَّا يُوقِدُونَ
عَلَيْهِ فِي النَّارِ ابْتِغَاءَ حِلْيَةٍ أَوْ مَتَاعٍ زَبَدٌ مِثْلُهُ كَذَٰلِكَ يَضْرِبُ اللَّهُ
الْحَقَّ وَالْبَاطِلَ فَأَمَّا الزَّبَدُ فَيَذْهَبُ جُفَاءً وَأَمَّا مَا يَنْفَعُ النَّاسَ
فَيَمْكُثُ فِي الْأَرْضِ كَذَٰلِكَ يَضْرِبُ اللَّهُ الْأَمْثَالَ لِلَّذِينَ اسْتَجَابُوا
لِرَبِّهِمُ الْحُسْنَىٰ وَالَّذِينَ لَمْ يَسْتَجِيبُوا لَهُ لَوْ أَنَّ لَهُمْ مَا فِي الْأَرْضِ جَمِيعًا وَمِثْلَهُ
مَعَهُ لَافْتَدَوْا بِهِ أُولَٰئِكَ لَهُمْ سُوءُ الْحِسَابِ وَمَأْوَاهُمْ جَهَنَّمُ وَبِئْسَ الْمِهَادُ •

أَفَمَنْ يَعْلَمُ أَنَّمَا أُنْزِلَ إِلَيْكَ مِنْ رَبِّكَ الْحَقُّ كَمَنْ هُوَ أَعْمَىٰ إِنَّمَا يَتَذَكَّرُ
أُولُو الْأَلْبَابِ • الَّذِينَ يُوفُونَ بِعَهْدِ اللَّهِ وَلَا يَنْقُضُونَ
الْمِيثَاقَ وَالَّذِينَ يَصِلُونَ مَا أَمَرَ اللَّهُ بِهِ أَنْ يُوصَلَ
وَيَخْشَوْنَ رَبَّهُمْ وَيَخَافُونَ سُوءَ الْحِسَابِ • وَالَّذِينَ صَبَرُوا
ابْتِغَاءَ وَجْهِ رَبِّهِمْ وَأَقَامُوا الصَّلَاةَ وَأَنْفَقُوا مِمَّا رَزَقْنَاهُمْ
سِرًّا وَعَلَانِيَةً وَيَدْرَءُونَ بِالْحَسَنَةِ السَّيِّئَةَ أُولَٰئِكَ لَهُمْ عُقْبَى
الدَّارِ • جَنَّاتُ عَدْنٍ يَدْخُلُونَهَا وَمَنْ صَلَحَ مِنْ آبَائِهِمْ
وَأَزْوَاجِهِمْ وَذُرِّيَّاتِهِمْ وَالْمَلَائِكَةُ يَدْخُلُونَ عَلَيْهِمْ مِنْ كُلِّ
بَابٍ سَلَامٌ عَلَيْكُمْ بِمَا صَبَرْتُمْ فَنِعْمَ عُقْبَى الدَّارِ • وَالَّذِينَ يَنْقُضُونَ
عَهْدَ اللَّهِ مِنْ بَعْدِ مِيثَاقِهِ وَيَقْطَعُونَ مَا أَمَرَ اللَّهُ بِهِ أَنْ يُوصَلَ وَيُفْسِدُونَ فِي الْأَرْضِ أُولَٰئِكَ لَهُمُ اللَّعْنَةُ وَلَهُمْ
سُوءُ الدَّارِ • اللَّهُ يَبْسُطُ الرِّزْقَ لِمَنْ يَشَاءُ وَيَقْدِرُ
وَفَرِحُوا بِالْحَيَاةِ الدُّنْيَا وَمَا الْحَيَاةُ الدُّنْيَا فِي الْآخِرَةِ
إِلَّا مَتَاعٌ • وَيَقُولُ الَّذِينَ كَفَرُوا لَوْلَا أُنْزِلَ عَلَيْهِ آيَةٌ مِنْ
رَبِّهِ قُلْ إِنَّ اللَّهَ يُضِلُّ مَنْ يَشَاءُ وَيَهْدِي إِلَيْهِ مَنْ أَنَابَ •

الَّذِينَ اٰمَنُوا وَتَطْمَئِنُّ قُلُوبُهُمْ بِذِكْرِ اللّٰهِ اَلَا بِذِكْرِ اللّٰهِ
تَطْمَئِنُّ الْقُلُوبُ ۝ اَلَّذِينَ اٰمَنُوا وَعَمِلُوا الصّٰلِحٰتِ طُوبٰى
لَهُمْ وَحُسْنُ مَاٰبٍ ۝ كَذٰلِكَ اَرْسَلْنٰكَ فِي اُمَّةٍ قَدْ خَلَتْ
مِنْ قَبْلِهَا اُمَمٌ لِتَتْلُوَ عَلَيْهِمُ الَّذِي اَوْحَيْنَا اِلَيْكَ وَهُمْ
يَكْفُرُونَ بِالرَّحْمٰنِ قُلْ هُوَ رَبِّي لَا اِلٰهَ اِلَّا هُوَ عَلَيْهِ تَوَكَّلْتُ
وَاِلَيْهِ مَتَابِ ۝ وَلَوْ اَنَّ قُرْاٰنًا سُيِّرَتْ بِهِ الْجِبَالُ اَوْ قُطِّعَتْ
بِهِ الْاَرْضُ اَوْ كُلِّمَ بِهِ الْمَوْتٰى بَلْ لِلّٰهِ الْاَمْرُ جَمِيعًا ۝ اَفَلَمْ يَيْاَسِ
الَّذِينَ اٰمَنُوا اَنْ لَوْ يَشَاءُ اللّٰهُ لَهَدَى النَّاسَ جَمِيعًا ۝
وَلَا يَزَالُ الَّذِينَ كَفَرُوا تُصِيبُهُمْ بِمَا صَنَعُوا قَارِعَةٌ اَوْ تَحُلُّ
قَرِيبًا مِنْ دَارِهِمْ حَتّٰى يَاْتِيَ وَعْدُ اللّٰهِ اِنَّ اللّٰهَ لَا يُخْلِفُ
الْمِيعَادَ ۝ وَلَقَدِ اسْتُهْزِئَ بِرُسُلٍ مِنْ قَبْلِكَ فَاَمْلَيْتُ لِلَّذِينَ كَفَرُوا
ثُمَّ اَخَذْتُهُمْ فَكَيْفَ كَانَ عِقَابِ ۝ اَفَمَنْ هُوَ قَائِمٌ عَلٰى كُلِّ نَفْسٍ بِمَا كَسَبَتْ
وَجَعَلُوا لِلّٰهِ شُرَكَاءَ قُلْ سَمُّوهُمْ اَمْ تُنَبِّئُونَهُ بِمَا لَا يَعْلَمُ فِي الْاَرْضِ اَمْ بِظَاهِرٍ
مِنَ الْقَوْلِ بَلْ زُيِّنَ لِلَّذِينَ كَفَرُوا مَكْرُهُمْ وَصُدُّوا عَنِ السَّبِيلِ وَمَنْ يُضْلِلِ اللّٰهُ
فَمَا لَهُ مِنْ هَادٍ لَهُمْ عَذَابٌ فِي الْحَيٰوةِ الدُّنْيَا وَلَعَذَابُ الْاٰخِرَةِ اَشَقُّ وَمَا لَهُمْ مِنَ اللّٰهِ مِنْ وَاقٍ

مثل

مَثَلُ الْجَنَّةِ الَّتِي وُعِدَ الْمُتَّقُونَ تَجْرِي مِنْ تَحْتِهَا الْاَنْهٰرُ
اُكُلُهَا دَاۤئِمٌ وَظِلُّهَا تِلْكَ عُقْبَى الَّذِينَ اتَّقَوْا وَعُقْبَى الْكٰفِرِينَ
النَّارُ ۝ وَالَّذِينَ اٰتَيْنٰهُمُ الْكِتٰبَ يَفْرَحُونَ
بِمَا اُنْزِلَ اِلَيْكَ وَمِنَ الْاَحْزَابِ مَنْ يُنْكِرُ بَعْضَهُ قُلْ اِنَّمَا
اُمِرْتُ اَنْ اَعْبُدَ اللّٰهَ وَلَا اُشْرِكَ بِهِ اِلَيْهِ اَدْعُوا وَاِلَيْهِ
مَاٰبِ ۝ وَكَذٰلِكَ اَنْزَلْنٰهُ حُكْمًا عَرَبِيًّا وَلَئِنِ اتَّبَعْتَ
اَهْوَاۤءَهُمْ بَعْدَ مَا جَاۤءَكَ مِنَ الْعِلْمِ مَا لَكَ مِنَ اللّٰهِ مِنْ
وَلِيٍّ وَلَا وَاقٍ ۝ وَلَقَدْ اَرْسَلْنَا رُسُلًا مِنْ قَبْلِكَ وَجَعَلْنَا
لَهُمْ اَزْوَاجًا وَذُرِّيَّةً وَمَا كَانَ لِرَسُولٍ اَنْ يَاْتِيَ بِاٰيَةٍ اِلَّا
بِاِذْنِ اللّٰهِ لِكُلِّ اَجَلٍ كِتَابٌ ۝ يَمْحُوا اللّٰهُ مَا يَشَاۤءُ وَيُثْبِتُ وَعِنْدَهُ
اُمُّ الْكِتٰبِ ۝ وَاِمَّا نُرِيَنَّكَ بَعْضَ الَّذِي نَعِدُهُمْ اَوْ نَتَوَفَّيَنَّكَ
فَاِنَّمَا عَلَيْكَ الْبَلٰغُ وَعَلَيْنَا الْحِسَابُ ۝ اَوَلَمْ يَرَوْا اَنَّا نَاْتِي
الْاَرْضَ نَنْقُصُهَا مِنْ اَطْرَافِهَا وَاللّٰهُ يَحْكُمُ لَا مُعَقِّبَ لِحُكْمِهِ
وَهُوَ سَرِيعُ الْحِسَابِ ۝ وَقَدْ مَكَرَ الَّذِينَ مِنْ قَبْلِهِمْ فَلِلّٰهِ
الْمَكْرُ جَمِيعًا يَعْلَمُ مَا تَكْسِبُ كُلُّ نَفْسٍ وَسَيَعْلَمُ الْكُفّٰرُ لِمَنْ عُقْبَى الدَّارِ

وَيَقُولُ الَّذِينَ كَفَرُوا لَسْتَ مُرْسَلًا قُلْ كَفَىٰ بِاللَّهِ شَهِيدًا
بَيْنِي وَبَيْنَكُمْ وَمَنْ عِنْدَهُ عِلْمُ الْكِتَابِ ●

سُورَةُ إِبْرَاهِيمَ عَلَيْهِ السَّلَامُ مَكِّيَّةٌ وَهِيَ ٥٢ آيَةً

بِسْمِ اللَّهِ الرَّحْمَٰنِ الرَّحِيمِ

الٓرٰ ● كِتَابٌ أَنْزَلْنَاهُ إِلَيْكَ لِتُخْرِجَ النَّاسَ مِنَ الظُّلُمَاتِ
إِلَى النُّورِ بِإِذْنِ رَبِّهِمْ إِلَىٰ صِرَاطِ الْعَزِيزِ الْحَمِيدِ
اللَّهِ الَّذِي لَهُ مَا فِي السَّمَاوَاتِ وَمَا فِي الْأَرْضِ وَوَيْلٌ
لِلْكَافِرِينَ مِنْ عَذَابٍ شَدِيدٍ ● الَّذِينَ يَسْتَحِبُّونَ الْحَيَاةَ
الدُّنْيَا عَلَى الْآخِرَةِ وَيَصُدُّونَ عَنْ سَبِيلِ اللَّهِ وَيَبْغُونَهَا
عِوَجًا أُولَٰئِكَ فِي ضَلَالٍ بَعِيدٍ ● وَمَا أَرْسَلْنَا مِنْ رَسُولٍ
إِلَّا بِلِسَانِ قَوْمِهِ لِيُبَيِّنَ لَهُمْ فَيُضِلُّ اللَّهُ مَنْ يَشَاءُ
وَيَهْدِي مَنْ يَشَاءُ وَهُوَ الْعَزِيزُ الْحَكِيمُ ●
وَلَقَدْ أَرْسَلْنَا مُوسَىٰ بِآيَاتِنَا أَنْ أَخْرِجْ قَوْمَكَ
مِنَ الظُّلُمَاتِ إِلَى النُّورِ وَذَكِّرْهُمْ بِأَيَّامِ اللَّهِ
إِنَّ فِي ذَٰلِكَ لَآيَاتٍ لِكُلِّ صَبَّارٍ شَكُورٍ ●

وَإِذْ قَالَ

وَإِذْ قَالَ مُوسَىٰ لِقَوْمِهِ اذْكُرُوا نِعْمَةَ اللَّهِ عَلَيْكُمْ إِذْ أَنْجَاكُمْ
مِنْ آلِ فِرْعَوْنَ يَسُومُونَكُمْ سُوءَ الْعَذَابِ وَيُذَبِّحُونَ
أَبْنَاءَكُمْ وَيَسْتَحْيُونَ نِسَاءَكُمْ وَفِي ذَٰلِكُمْ بَلَاءٌ مِنْ
رَبِّكُمْ عَظِيمٌ ● وَإِذْ تَأَذَّنَ رَبُّكُمْ لَئِنْ شَكَرْتُمْ لَأَزِيدَنَّكُمْ
وَلَئِنْ كَفَرْتُمْ إِنَّ عَذَابِي لَشَدِيدٌ ● وَقَالَ
مُوسَىٰ إِنْ تَكْفُرُوا أَنْتُمْ وَمَنْ فِي الْأَرْضِ جَمِيعًا
فَإِنَّ اللَّهَ لَغَنِيٌّ حَمِيدٌ ● أَلَمْ يَأْتِكُمْ نَبَأُ الَّذِينَ
مِنْ قَبْلِكُمْ قَوْمِ نُوحٍ وَعَادٍ وَثَمُودَ وَالَّذِينَ مِنْ بَعْدِهِمْ
لَا يَعْلَمُهُمْ إِلَّا اللَّهُ جَاءَتْهُمْ رُسُلُهُمْ بِالْبَيِّنَاتِ فَرَدُّوا
أَيْدِيَهُمْ فِي أَفْوَاهِهِمْ وَقَالُوا إِنَّا كَفَرْنَا بِمَا أُرْسِلْتُمْ
بِهِ وَإِنَّا لَفِي شَكٍّ مِمَّا تَدْعُونَنَا إِلَيْهِ مُرِيبٍ ● قَالَتْ
رُسُلُهُمْ أَفِي اللَّهِ شَكٌّ فَاطِرِ السَّمَاوَاتِ وَالْأَرْضِ
يَدْعُوكُمْ لِيَغْفِرَ لَكُمْ مِنْ ذُنُوبِكُمْ وَيُؤَخِّرَكُمْ إِلَىٰ أَجَلٍ
مُسَمًّى قَالُوا إِنْ أَنْتُمْ إِلَّا بَشَرٌ مِثْلُنَا تُرِيدُونَ أَنْ تَصُدُّونَا
عَمَّا كَانَ يَعْبُدُ آبَاؤُنَا فَأْتُونَا بِسُلْطَانٍ مُبِينٍ ●

قالت لهم رسلهم إن نحن إلا بشر مثلكم ولكن الله
يمن على من يشاء من عباده وما كان لنا أن نأتيكم
بسلطان إلا بإذن الله وعلى الله فليتوكل المؤمنون
• وما لنا ألا نتوكل على الله وقد هدانا سبلنا
ولنصبرن على ما آذيتمونا وعلى الله فليتوكل المتوكلون
• وقال الذين كفروا لرسلهم لنخرجنكم من أرضنا
أو لتعودن في ملتنا فأوحى إليهم ربهم لنهلكن
الظالمين • ولنسكننكم الأرض من بعدهم ذلك
لمن خاف مقامي وخاف وعيد • واستفتحوا
وخاب كل جبار عنيد • من ورائه جهنم ويسقى
من ماء صديد • يتجرعه ولا يكاد يسيغه ويأتيه
الموت من كل مكان وما هو بميت ومن ورائه عذاب
غليظ • مثل الذين كفروا بربهم أعمالهم كرماد اشتدت
به الريح في يوم عاصف لا يقدرون مما كسبوا
على شيء ذلك هو الضلال البعيد •

ألم تر أن الله خلق السموات والأرض بالحق إن يشأ
يذهبكم ويأت بخلق جديد • وما ذلك على الله بعزيز
وبرزوا لله جميعا فقال الضعفاء للذين استكبروا
إنا كنا لكم تبعا فهل أنتم مغنون عنا من عذاب الله
من شيء قالوا لو هدانا الله لهديناكم سواء علينا
أجزعنا أم صبرنا ما لنا من محيص • وقال الشيطان
لما قضي الأمر إن الله وعدكم وعد الحق ووعدتكم
فأخلفتكم وما كان لي عليكم من سلطان إلا
أن دعوتكم فاستجبتم لي فلا تلوموني ولوموا
أنفسكم ما أنا بمصرخكم وما أنتم بمصرخي إني كفرت
بما أشركتمون من قبل إن الظالمين لهم عذاب أليم •
وأدخل الذين آمنوا وعملوا الصالحات جنات تجري
من تحتها الأنهار خالدين فيها بإذن ربهم تحيتهم
فيها سلام • ألم تر كيف ضرب الله مثلا كلمة طيبة
كشجرة طيبة أصلها ثابت وفرعها في السماء •

تُؤْتِيْٓ اُكُلَهَا كُلَّ حِيْنٍ بِاِذْنِ رَبِّهَا ۗ وَيَضْرِبُ اللّٰهُ الْاَمْثَالَ
لِلنَّاسِ لَعَلَّهُمْ يَتَذَكَّرُوْنَ ۝ وَمَثَلُ كَلِمَةٍ خَبِيْثَةٍ كَشَجَرَةٍ
خَبِيْثَةِ ِۨاجْتُثَّتْ مِنْ فَوْقِ الْاَرْضِ مَا لَهَا مِنْ قَرَارٍ
يُثَبِّتُ اللّٰهُ الَّذِيْنَ اٰمَنُوْا بِالْقَوْلِ الثَّابِتِ فِى الْحَيٰوةِ الدُّنْيَا
وَفِى الْاٰخِرَةِ ۚ وَيُضِلُّ اللّٰهُ الظّٰلِمِيْنَ ۙ وَيَفْعَلُ اللّٰهُ مَا يَشَآءُ ۝
اَلَمْ تَرَ اِلَى الَّذِيْنَ بَدَّلُوْا نِعْمَتَ اللّٰهِ كُفْرًا وَّاَحَلُّوْا قَوْمَهُمْ
دَارَ الْبَوَارِ ۝ جَهَنَّمَ يَصْلَوْنَهَا ۭ وَبِئْسَ الْقَرَارُ ۝ وَجَعَلُوْا لِلّٰهِ
اَنْدَادًا لِّيُضِلُّوْا عَنْ سَبِيْلِهٖ ۭ قُلْ تَمَتَّعُوْا فَاِنَّ مَصِيْرَكُمْ
اِلَى النَّارِ ۝ قُلْ لِّعِبَادِىَ الَّذِيْنَ اٰمَنُوْا يُقِيْمُوا الصَّلٰوةَ وَ
يُنْفِقُوْا مِمَّا رَزَقْنٰهُمْ سِرًّا وَّعَلَانِيَةً مِّنْ قَبْلِ اَنْ يَّاْتِيَ
يَوْمٌ لَّا بَيْعٌ فِيْهِ وَلَا خِلٰلٌ ۝ اَللّٰهُ الَّذِىْ خَلَقَ السَّمٰوٰتِ
وَالْاَرْضَ وَاَنْزَلَ مِنَ السَّمَآءِ مَآءً فَاَخْرَجَ بِهٖ مِنَ
الثَّمَرٰتِ رِزْقًا لَّكُمْ ۚ وَسَخَّرَ لَكُمُ الْفُلْكَ لِتَجْرِىَ فِى الْبَحْرِ
بِاَمْرِهٖ ۚ وَسَخَّرَ لَكُمُ الْاَنْهٰرَ ۚ وَسَخَّرَ لَكُمُ الشَّمْسَ
وَالْقَمَرَ دَآئِبَيْنِ ۚ وَسَخَّرَ لَكُمُ الَّيْلَ وَالنَّهَارَ ۝

وَاٰتٰىكُمْ مِّنْ كُلِّ مَا سَاَلْتُمُوْهُ ۭ وَاِنْ تَعُدُّوْا نِعْمَتَ اللّٰهِ لَا
تُحْصُوْهَا ۭ اِنَّ الْاِنْسَانَ لَظَلُوْمٌ كَفَّارٌ ۝ وَاِذْ قَالَ
رَبِّ اجْعَلْ هٰذَا الْبَلَدَ اٰمِنًا وَّاجْنُبْنِىْ وَبَنِىَّ اَنْ نَّعْبُدَ
الْاَصْنَامَ ۝ رَبِّ اِنَّهُنَّ اَضْلَلْنَ كَثِيْرًا مِّنَ النَّاسِ ۚ
فَمَنْ تَبِعَنِىْ فَاِنَّهٗ مِنِّىْ ۚ وَمَنْ عَصَانِىْ فَاِنَّكَ غَفُوْرٌ
رَّحِيْمٌ ۝ رَبَّنَآ اِنِّىْٓ اَسْكَنْتُ مِنْ ذُرِّيَّتِىْ بِوَادٍ غَيْرِ
ذِىْ زَرْعٍ عِنْدَ بَيْتِكَ الْمُحَرَّمِ ۙ رَبَّنَا لِيُقِيْمُوا الصَّلٰوةَ
فَاجْعَلْ اَفْئِدَةً مِّنَ النَّاسِ تَهْوِىْٓ اِلَيْهِمْ وَارْزُقْهُمْ
مِّنَ الثَّمَرٰتِ لَعَلَّهُمْ يَشْكُرُوْنَ ۝ رَبَّنَآ اِنَّكَ تَعْلَمُ
مَا نُخْفِىْ وَمَا نُعْلِنُ ۭ وَمَا يَخْفٰى عَلَى اللّٰهِ مِنْ شَىْءٍ
فِى الْاَرْضِ وَلَا فِى السَّمَآءِ ۝ اَلْحَمْدُ لِلّٰهِ الَّذِىْ وَهَبَ
لِىْ عَلَى الْكِبَرِ اِسْمٰعِيْلَ وَاِسْحٰقَ ۭ اِنَّ رَبِّىْ لَسَمِيْعُ
الدُّعَآءِ ۝ رَبِّ اجْعَلْنِىْ مُقِيْمَ الصَّلٰوةِ وَمِنْ ذُرِّيَّتِىْ
رَبَّنَا وَتَقَبَّلْ دُعَآءِ ۝ رَبَّنَا اغْفِرْ لِىْ وَلِوَالِدَىَّ
وَلِلْمُؤْمِنِيْنَ يَوْمَ يَقُوْمُ الْحِسَابُ ۝

وَلَا تَحْسَبَنَّ اللّٰهَ غَافِلًا عَمَّا يَعْمَلُ الظّٰلِمُوْنَ اِنَّمَا يُؤَخِّرُهُمْ
لِيَوْمٍ تَشْخَصُ فِيْهِ الْاَبْصَارُ ۝ مُهْطِعِيْنَ مُقْنِعِيْ رُءُوْسِهِمْ
لَا يَرْتَدُّ اِلَيْهِمْ طَرْفُهُمْ وَاَفْـِٕدَتُهُمْ هَوَآءٌ ۝ وَاَنْذِرِ النَّاسَ
يَوْمَ يَاْتِيْهِمُ الْعَذَابُ فَيَقُوْلُ الَّذِيْنَ ظَلَمُوْا رَبَّنَآ اَخِّرْنَآ
اِلٰٓى اَجَلٍ قَرِيْبٍ ۝ نُّجِبْ دَعْوَتَكَ وَنَتَّبِعِ الرُّسُلَ اَوَلَمْ تَكُوْنُوْٓا
اَقْسَمْتُمْ مِّنْ قَبْلُ مَا لَكُمْ مِّنْ زَوَالٍ ۝ وَسَكَنْتُمْ فِيْ مَسٰكِنِ
الَّذِيْنَ ظَلَمُوْٓا اَنْفُسَهُمْ وَتَبَيَّنَ لَكُمْ كَيْفَ فَعَلْنَا بِهِمْ وَضَرَبْنَا
لَكُمُ الْاَمْثَالَ ۝ وَقَدْ مَكَرُوْا مَكْرَهُمْ وَعِنْدَ اللّٰهِ مَكْرُهُمْ وَاِنْ كَانَ
مَكْرُهُمْ لِتَزُوْلَ مِنْهُ الْجِبَالُ ۝ فَلَا تَحْسَبَنَّ اللّٰهَ مُخْلِفَ وَعْدِهٖ
رُسُلَهٗ اِنَّ اللّٰهَ عَزِيْزٌ ذُو انْتِقَامٍ ۝ يَوْمَ تُبَدَّلُ الْاَرْضُ
غَيْرَ الْاَرْضِ وَالسَّمٰوٰتُ وَبَرَزُوْا لِلّٰهِ الْوَاحِدِ الْقَهَّارِ ۝
وَتَرَى الْمُجْرِمِيْنَ يَوْمَئِذٍ مُّقَرَّنِيْنَ فِي الْاَصْفَادِ ۝ سَرَابِيْلُهُمْ
مِّنْ قَطِرَانٍ وَّتَغْشٰى وُجُوْهَهُمُ النَّارُ ۝ لِيَجْزِيَ اللّٰهُ كُلَّ نَفْسٍ
مَّا كَسَبَتْ اِنَّ اللّٰهَ سَرِيْعُ الْحِسَابِ ۝ هٰذَا بَلٰغٌ لِّلنَّاسِ
وَلِيُنْذَرُوْا بِهٖ وَلِيَعْلَمُوْٓا اَنَّمَا هُوَ اِلٰهٌ وَّاحِدٌ وَّلِيَذَّكَّرَ اُولُوا الْاَلْبَابِ

سورة الحجر

سُوْرَةُ اَلْحِجْرِ تِسْعُوْنَ وَتِسْعُ وَّفِيْهَا اٰيَةٌ

بِسْمِ اللّٰهِ الرَّحْمٰنِ الرَّحِيْمِ

الٓرٰ ۝ تِلْكَ اٰيٰتُ الْكِتٰبِ وَقُرْاٰنٍ مُّبِيْنٍ ۝ رُبَمَا يَوَدُّ
الَّذِيْنَ كَفَرُوْا لَوْ كَانُوْا مُسْلِمِيْنَ ۝ ذَرْهُمْ يَاْكُلُوْا وَ
يَتَمَتَّعُوْا وَيُلْهِهِمُ الْاَمَلُ فَسَوْفَ يَعْلَمُوْنَ ۝ وَمَآ اَهْلَكْنَا
مِنْ قَرْيَةٍ اِلَّا وَلَهَا كِتَابٌ مَّعْلُوْمٌ ۝ مَا تَسْبِقُ مِنْ اُمَّةٍ
اَجَلَهَا وَمَا يَسْتَاْخِرُوْنَ ۝ وَقَالُوْا يٰٓاَيُّهَا الَّذِيْ
نُزِّلَ عَلَيْهِ الذِّكْرُ اِنَّكَ لَمَجْنُوْنٌ ۝ لَوْ مَا تَاْتِيْنَا بِالْمَلٰٓئِكَةِ
اِنْ كُنْتَ مِنَ الصّٰدِقِيْنَ ۝ مَا نُنَزِّلُ الْمَلٰٓئِكَةَ اِلَّا بِالْحَقِّ
وَمَا كَانُوْٓا اِذًا مُّنْظَرِيْنَ ۝ اِنَّا نَحْنُ نَزَّلْنَا الذِّكْرَ وَاِنَّا لَهٗ
لَحٰفِظُوْنَ ۝ وَلَقَدْ اَرْسَلْنَا مِنْ قَبْلِكَ فِيْ شِيَعِ الْاَوَّلِيْنَ ۝
وَمَا يَاْتِيْهِمْ مِّنْ رَّسُوْلٍ اِلَّا كَانُوْا بِهٖ يَسْتَهْزِءُوْنَ ۝ كَذٰلِكَ
نَسْلُكُهٗ فِيْ قُلُوْبِ الْمُجْرِمِيْنَ ۝ لَا يُؤْمِنُوْنَ بِهٖ وَقَدْ خَلَتْ
سُنَّةُ الْاَوَّلِيْنَ ۝ وَلَوْ فَتَحْنَا عَلَيْهِمْ بَابًا مِّنَ السَّمَآءِ فَظَلُّوْا فِيْهِ
يَعْرُجُوْنَ ۝ لَقَالُوْٓا اِنَّمَا سُكِّرَتْ اَبْصَارُنَا بَلْ نَحْنُ قَوْمٌ مَّسْحُوْرُوْنَ ۝

وَلَقَدْ جَعَلْنَا فِي السَّمَاءِ بُرُوجًا وَزَيَّنَّاهَا لِلنَّاظِرِينَ ۝
وَحَفِظْنَاهَا مِنْ كُلِّ شَيْطَانٍ رَجِيمٍ ۝ إِلَّا مَنِ اسْتَرَقَ السَّمْعَ
فَأَتْبَعَهُ شِهَابٌ مُبِينٌ ۝ وَالْأَرْضَ مَدَدْنَاهَا وَأَلْقَيْنَا
فِيهَا رَوَاسِيَ وَأَنْبَتْنَا فِيهَا مِنْ كُلِّ شَيْءٍ مَوْزُونٍ ۝ وَجَعَلْنَا
لَكُمْ فِيهَا مَعَايِشَ وَمَنْ لَسْتُمْ لَهُ بِرَازِقِينَ ۝ وَإِنْ مِنْ شَيْءٍ
إِلَّا عِنْدَنَا خَزَائِنُهُ وَمَا نُنَزِّلُهُ إِلَّا بِقَدَرٍ مَعْلُومٍ ۝ وَ
أَرْسَلْنَا الرِّيَاحَ لَوَاقِحَ فَأَنْزَلْنَا مِنَ السَّمَاءِ مَاءً فَأَسْقَيْنَاكُمُوهُ وَمَا أَنْتُمْ لَهُ بِخَازِنِينَ ۝ وَإِنَّا لَنَحْنُ نُحْيِي وَنُمِيتُ
وَنَحْنُ الْوَارِثُونَ ۝ وَلَقَدْ عَلِمْنَا الْمُسْتَقْدِمِينَ مِنْكُمْ وَلَقَدْ
عَلِمْنَا الْمُسْتَأْخِرِينَ ۝ وَإِنَّ رَبَّكَ هُوَ يَحْشُرُهُمْ إِنَّهُ حَكِيمٌ عَلِيمٌ
۝ وَلَقَدْ خَلَقْنَا الْإِنْسَانَ مِنْ صَلْصَالٍ مِنْ حَمَإٍ مَسْنُونٍ ۝
وَالْجَانَّ خَلَقْنَاهُ مِنْ قَبْلُ مِنْ نَارِ السَّمُومِ ۝ وَإِذْ قَالَ رَبُّكَ
لِلْمَلَائِكَةِ إِنِّي خَالِقٌ بَشَرًا مِنْ صَلْصَالٍ مِنْ حَمَإٍ مَسْنُونٍ ۝
فَإِذَا سَوَّيْتُهُ وَنَفَخْتُ فِيهِ مِنْ رُوحِي فَقَعُوا لَهُ سَاجِدِينَ ۝
فَسَجَدَ الْمَلَائِكَةُ كُلُّهُمْ أَجْمَعُونَ ۝ إِلَّا إِبْلِيسَ أَبَى أَنْ يَكُونَ مَعَ السَّاجِدِينَ

قَالَ

قَالَ يَا إِبْلِيسُ مَا لَكَ أَلَّا تَكُونَ مَعَ السَّاجِدِينَ ۝ قَالَ
لَمْ أَكُنْ لِأَسْجُدَ لِبَشَرٍ خَلَقْتَهُ مِنْ صَلْصَالٍ مِنْ حَمَإٍ مَسْنُونٍ
۝ قَالَ فَاخْرُجْ مِنْهَا فَإِنَّكَ رَجِيمٌ ۝ وَإِنَّ عَلَيْكَ اللَّعْنَةَ
إِلَى يَوْمِ الدِّينِ ۝ قَالَ رَبِّ فَأَنْظِرْنِي إِلَى يَوْمِ يُبْعَثُونَ
۝ قَالَ فَإِنَّكَ مِنَ الْمُنْظَرِينَ ۝ إِلَى يَوْمِ الْوَقْتِ الْمَعْلُومِ
قَالَ رَبِّ بِمَا أَغْوَيْتَنِي لَأُزَيِّنَنَّ لَهُمْ فِي الْأَرْضِ وَلَأُغْوِيَنَّهُمْ
أَجْمَعِينَ ۝ إِلَّا عِبَادَكَ مِنْهُمُ الْمُخْلَصِينَ ۝ قَالَ هَذَا صِرَاطٌ
عَلَيَّ مُسْتَقِيمٌ ۝ إِنَّ عِبَادِي لَيْسَ لَكَ عَلَيْهِمْ سُلْطَانٌ
إِلَّا مَنِ اتَّبَعَكَ مِنَ الْغَاوِينَ ۝ وَإِنَّ جَهَنَّمَ لَمَوْعِدُهُمْ أَجْمَعِينَ
لَهَا سَبْعَةُ أَبْوَابٍ لِكُلِّ بَابٍ مِنْهُمْ جُزْءٌ مَقْسُومٌ ۝ إِنَّ
الْمُتَّقِينَ فِي جَنَّاتٍ وَعُيُونٍ ۝ ادْخُلُوهَا بِسَلَامٍ آمِنِينَ
۝ وَنَزَعْنَا مَا فِي صُدُورِهِمْ مِنْ غِلٍّ إِخْوَانًا عَلَى سُرُرٍ
مُتَقَابِلِينَ ۝ لَا يَمَسُّهُمْ فِيهَا نَصَبٌ وَمَا هُمْ مِنْهَا بِمُخْرَجِينَ
۝ نَبِّئْ عِبَادِي أَنِّي أَنَا الْغَفُورُ الرَّحِيمُ ۝ وَأَنَّ عَذَابِي
هُوَ الْعَذَابُ الْأَلِيمُ ۝ وَنَبِّئْهُمْ عَنْ ضَيْفِ إِبْرَاهِيمَ ۝

الْأَعْبَادِ
الْمُخْلَصِينَ
مِنَ الْغَاوِينَ
أَبْوَابٍ لِكُلِّ
وَعُيُونٍ

اذ دخلوا عليه فقالوا سلاما قال انا منكم وجلون
قالوا لا توجل انا نبشرك بغلام عليم قال ابشرتموني
على ان مسني الكبر فبم تبشرون قالوا بشرناك بالحق
فلا تكن من القانطين قال ومن يقنط من رحمة
ربه الا الضالون قال فما خطبكم ايها المرسلون
قالوا انا ارسلنا الى قوم مجرمين الا ال لوط انا لمنجوهم
اجمعين الا امرأته قدرنا انها لمن الغابرين فلما
جاء ال لوط المرسلون قال انكم قوم منكرون
قالوا بل جئناك بما كانوا فيه يمترون وأتيناك بالحق
وانا لصادقون فاسر باهلك بقطع من الليل واتبع ادبارهم
ولا يلتفت منكم احد وامضوا حيث تؤمرون وقضينا
اليه ذلك الامر ان دابر هؤلاء مقطوع مصبحين
وجاء اهل المدينة يستبشرون قال ان هؤلاء ضيفي
فلا تفضحون واتقوا الله ولا تخزون قالوا اولم ننهك
عن العالمين قال هؤلاء بناتي ان كنتم فاعلين

لعمرك

لفي سكرتهم يعمهون فاخذتهم الصيحة
مشرقين فجعلنا عاليها سافلها وامطرنا عليهم
حجارة من سجيل ان في ذلك لايات للمتوسمين
وانها لبسبيل مقيم ان في ذلك لاية للمؤمنين وان
كان اصحاب الايكة لظالمين فانتقمنا منهم وانهما
لبامام مبين ولقد كذب اصحاب الحجر المرسلين
وآتيناهم اياتنا فكانوا عنها معرضين وكانوا ينحتون
من الجبال بيوتا امنين فاخذتهم الصيحة مصبحين
فما اغنى عنهم ما كانوا يكسبون وما خلقنا السموات
والارض وما بينهما الا بالحق وان الساعة لاتية فاصفح
الصفح الجميل ان ربك هو الخلاق العليم ولقد اتيناك
سبعا من المثاني والقرآن العظيم لا تمدن عينيك
الى ما متعنا به ازواجا منهم ولا تحزن عليهم
واخفض جناحك للمؤمنين وقل اني انا النذير
المبين كما انزلنا على المقتسمين

الَّذِينَ جَعَلُوا الْقُرْآنَ عِضِينَ ● فَوَرَبِّكَ لَنَسْئَلَنَّهُمْ
أَجْمَعِينَ عَمَّا كَانُوا يَعْمَلُونَ ● فَاصْدَعْ بِمَا تُؤْمَرُ وَأَعْرِضْ
عَنِ الْمُشْرِكِينَ ● إِنَّا كَفَيْنَاكَ الْمُسْتَهْزِئِينَ ● الَّذِينَ يَجْعَلُونَ
مَعَ اللَّهِ إِلَٰهًا آخَرَ فَسَوْفَ يَعْلَمُونَ ● وَلَقَدْ نَعْلَمُ أَنَّكَ
يَضِيقُ صَدْرُكَ بِمَا يَقُولُونَ ● فَسَبِّحْ بِحَمْدِ رَبِّكَ وَكُنْ
مِنَ السَّاجِدِينَ ● وَاعْبُدْ رَبَّكَ حَتَّىٰ يَأْتِيَكَ الْيَقِينُ ●

سورة النحل ٦٤ وعشرون ونمان ٦٨ هي اية

بِسْمِ اللَّهِ الرَّحْمَٰنِ الرَّحِيمِ

أَتَىٰ أَمْرُ اللَّهِ فَلَا تَسْتَعْجِلُوهُ سُبْحَانَهُ وَتَعَالَىٰ عَمَّا يُشْرِكُونَ
● يُنَزِّلُ الْمَلَائِكَةَ بِالرُّوحِ مِنْ أَمْرِهِ عَلَىٰ مَنْ يَشَاءُ مِنْ
عِبَادِهِ أَنْ أَنْذِرُوا أَنَّهُ لَا إِلَٰهَ إِلَّا أَنَا فَاتَّقُونِ ●
خَلَقَ السَّمَاوَاتِ وَالْأَرْضَ بِالْحَقِّ تَعَالَىٰ عَمَّا يُشْرِكُونَ ●
خَلَقَ الْإِنْسَانَ مِنْ نُطْفَةٍ فَإِذَا هُوَ خَصِيمٌ مُبِينٌ ●
وَالْأَنْعَامَ خَلَقَهَا لَكُمْ فِيهَا دِفْءٌ وَمَنَافِعُ وَمِنْهَا تَأْكُلُونَ
● وَلَكُمْ فِيهَا جَمَالٌ حِينَ تُرِيحُونَ وَحِينَ تَسْرَحُونَ ●

وَتَحْمِلُ أَثْقَالَكُمْ إِلَىٰ بَلَدٍ لَمْ تَكُونُوا بَالِغِيهِ إِلَّا بِشِقِّ
الْأَنْفُسِ إِنَّ رَبَّكُمْ لَرَءُوفٌ رَحِيمٌ ● وَالْخَيْلَ
وَالْبِغَالَ وَالْحَمِيرَ لِتَرْكَبُوهَا وَزِينَةً وَيَخْلُقُ مَا لَا
تَعْلَمُونَ ● وَعَلَى اللَّهِ قَصْدُ السَّبِيلِ وَمِنْهَا جَائِرٌ
وَلَوْ شَاءَ لَهَدَاكُمْ أَجْمَعِينَ ● هُوَ الَّذِي أَنْزَلَ مِنَ
السَّمَاءِ مَاءً لَكُمْ مِنْهُ شَرَابٌ وَمِنْهُ شَجَرٌ فِيهِ تُسِيمُونَ
● يُنْبِتُ لَكُمْ بِهِ الزَّرْعَ وَالزَّيْتُونَ وَالنَّخِيلَ وَالْأَعْنَابَ
وَمِنْ كُلِّ الثَّمَرَاتِ إِنَّ فِي ذَٰلِكَ لَآيَةً لِقَوْمٍ يَتَفَكَّرُونَ ●
وَسَخَّرَ لَكُمُ اللَّيْلَ وَالنَّهَارَ وَالشَّمْسَ وَالْقَمَرَ وَالنُّجُومُ
مُسَخَّرَاتٌ بِأَمْرِهِ إِنَّ فِي ذَٰلِكَ لَآيَاتٍ لِقَوْمٍ يَعْقِلُونَ
● وَمَا ذَرَأَ لَكُمْ فِي الْأَرْضِ مُخْتَلِفًا أَلْوَانُهُ إِنَّ فِي
ذَٰلِكَ لَآيَةً لِقَوْمٍ يَذَّكَّرُونَ ● وَهُوَ الَّذِي سَخَّرَ الْبَحْرَ
لِتَأْكُلُوا مِنْهُ لَحْمًا طَرِيًّا وَتَسْتَخْرِجُوا مِنْهُ حِلْيَةً تَلْبَسُونَهَا
وَتَرَى الْفُلْكَ مَوَاخِرَ فِيهِ وَلِتَبْتَغُوا مِنْ فَضْلِهِ
وَلَعَلَّكُمْ تَشْكُرُونَ ●

وَالْقٰى فِي الْاَرْضِ رَوَاسِيَ اَنْ تَمِيْدَ بِكُمْ وَاَنْهٰرًا وَّسُبُلًا
لَّعَلَّكُمْ تَهْتَدُوْنَ ۝ وَعَلٰمٰتٍ وَبِالنَّجْمِ هُمْ يَهْتَدُوْنَ
اَفَمَنْ يَّخْلُقُ كَمَنْ لَّا يَخْلُقُ اَفَلَا تَذَكَّرُوْنَ ۝ وَاِنْ تَعُدُّوْا
نِعْمَةَ اللّٰهِ لَا تُحْصُوْهَا اِنَّ اللّٰهَ لَغَفُوْرٌ رَّحِيْمٌ ۝ وَاللّٰهُ
يَعْلَمُ مَا تُسِرُّوْنَ وَمَا تُعْلِنُوْنَ ۝ وَالَّذِيْنَ يَدْعُوْنَ مِنْ
دُوْنِ اللّٰهِ لَا يَخْلُقُوْنَ شَيْـًٔا وَّهُمْ يُخْلَقُوْنَ ۝ اَمْوَاتٌ
غَيْرُ اَحْيَآءٍ وَمَا يَشْعُرُوْنَ اَيَّانَ يُبْعَثُوْنَ ۝ اِلٰهُكُمْ
اِلٰهٌ وَّاحِدٌ فَالَّذِيْنَ لَا يُؤْمِنُوْنَ بِالْاٰخِرَةِ قُلُوْبُهُمْ مُّنْكِرَةٌ
وَّهُمْ مُّسْتَكْبِرُوْنَ ۝ لَا جَرَمَ اَنَّ اللّٰهَ يَعْلَمُ مَا يُسِرُّوْنَ
وَمَا يُعْلِنُوْنَ اِنَّهٗ لَا يُحِبُّ الْمُسْتَكْبِرِيْنَ ۝ وَاِذَا قِيْلَ لَهُمْ
مَّاذَآ اَنْزَلَ رَبُّكُمْ قَالُوْٓا اَسَاطِيْرُ الْاَوَّلِيْنَ ۝ لِيَحْمِلُوْٓا اَوْزَارَهُمْ
كَامِلَةً يَّوْمَ الْقِيٰمَةِ وَمِنْ اَوْزَارِ الَّذِيْنَ يُضِلُّوْنَهُمْ
بِغَيْرِ عِلْمٍ اَلَا سَآءَ مَا يَزِرُوْنَ ۝ قَدْ مَكَرَ الَّذِيْنَ مِنْ قَبْلِهِمْ
فَاَتَى اللّٰهُ بُنْيَانَهُمْ مِّنَ الْقَوَاعِدِ فَخَرَّ عَلَيْهِمُ السَّقْفُ مِنْ
فَوْقِهِمْ وَاَتٰىهُمُ الْعَذَابُ مِنْ حَيْثُ لَا يَشْعُرُوْنَ ۝

لم

ثُمَّ يَوْمَ الْقِيٰمَةِ يُخْزِيْهِمْ وَيَقُوْلُ اَيْنَ شُرَكَآءِيَ الَّذِيْنَ كُنْتُمْ
تُشَآقُّوْنَ فِيْهِمْ قَالَ الَّذِيْنَ اُوْتُوا الْعِلْمَ اِنَّ الْخِزْيَ الْيَوْمَ
وَالسُّوْٓءَ عَلَى الْكٰفِرِيْنَ ۝ الَّذِيْنَ تَتَوَفّٰىهُمُ الْمَلٰٓئِكَةُ ظَالِمِيْٓ
اَنْفُسِهِمْ فَاَلْقَوُا السَّلَمَ مَا كُنَّا نَعْمَلُ مِنْ سُوْٓءٍ بَلٰٓى اِنَّ اللّٰهَ
عَلِيْمٌ بِمَا كُنْتُمْ تَعْمَلُوْنَ ۝ فَادْخُلُوْٓا اَبْوَابَ جَهَنَّمَ خٰلِدِيْنَ
فِيْهَا فَلَبِئْسَ مَثْوَى الْمُتَكَبِّرِيْنَ ۝ وَقِيْلَ لِلَّذِيْنَ اتَّقَوْا مَاذَآ اَنْزَلَ
رَبُّكُمْ قَالُوْا خَيْرًا لِلَّذِيْنَ اَحْسَنُوْا فِيْ هٰذِهِ الدُّنْيَا حَسَنَةٌ
وَلَدَارُ الْاٰخِرَةِ خَيْرٌ وَلَنِعْمَ دَارُ الْمُتَّقِيْنَ ۝ جَنّٰتُ
يَّدْخُلُوْنَهَا تَجْرِيْ مِنْ تَحْتِهَا الْاَنْهٰرُ لَهُمْ فِيْهَا مَا يَشَآءُوْنَ
كَذٰلِكَ يَجْزِي [illegible] الْمَلٰٓئِكَةُ
طَيِّبِيْنَ يَقُوْلُوْنَ [illegible] بِمَا كُنْتُمْ
تَعْمَلُوْنَ ۝ هَلْ [illegible] الْمَلٰٓئِكَةُ
اَوْ يَاْتِيَ اَمْرُ رَبِّكَ [illegible] مِنْ قَبْلِهِمْ
وَمَا ظَلَمَهُمُ اللّٰهُ وَلٰكِنْ كَانُوْٓا اَنْفُسَهُمْ يَظْلِمُوْنَ ۝ فَاَصَابَهُمْ
سَيِّاٰتُ مَا عَمِلُوْا وَحَاقَ بِهِمْ مَّا كَانُوْا بِهٖ يَسْتَهْزِءُوْنَ ۝

وَقَالَ الَّذِينَ أَشْرَكُوا لَوْ شَاءَ اللَّهُ مَا عَبَدْنَا مِنْ دُونِهِ
مِنْ شَيْءٍ نَحْنُ وَلَا آبَاؤُنَا وَلَا حَرَّمْنَا مِنْ دُونِهِ مِنْ شَيْءٍ
كَذَٰلِكَ فَعَلَ الَّذِينَ مِنْ قَبْلِهِمْ فَهَلْ عَلَى الرُّسُلِ إِلَّا الْبَلَاغُ
الْمُبِينُ ۝ وَلَقَدْ بَعَثْنَا فِي كُلِّ أُمَّةٍ رَسُولًا أَنِ اعْبُدُوا اللَّهَ
وَاجْتَنِبُوا الطَّاغُوتَ فَمِنْهُمْ مَنْ هَدَى اللَّهُ وَمِنْهُمْ مَنْ حَقَّتْ
عَلَيْهِ الضَّلَالَةُ فَسِيرُوا فِي الْأَرْضِ فَانْظُرُوا كَيْفَ كَانَ
عَاقِبَةُ الْمُكَذِّبِينَ ۝ إِنْ تَحْرِصْ عَلَى هُدَاهُمْ فَإِنَّ اللَّهَ
لَا يَهْدِي مَنْ يُضِلُّ وَمَا لَهُمْ مِنْ نَاصِرِينَ ۝ وَأَقْسَمُوا
بِاللَّهِ جَهْدَ أَيْمَانِهِمْ لَا يَبْعَثُ اللَّهُ مَنْ يَمُوتُ بَلَىٰ وَعْدًا
عَلَيْهِ حَقًّا وَلَٰكِنَّ أَكْثَرَ النَّاسِ لَا يَعْلَمُونَ ۝ لِيُبَيِّنَ لَهُمُ
الَّذِي يَخْتَلِفُونَ فِيهِ وَلِيَعْلَمَ الَّذِينَ كَفَرُوا أَنَّهُمْ كَانُوا
كَاذِبِينَ ۝ إِنَّمَا قَوْلُنَا لِشَيْءٍ إِذَا أَرَدْنَاهُ أَنْ نَقُولَ
لَهُ كُنْ فَيَكُونُ ۝ وَالَّذِينَ هَاجَرُوا فِي اللَّهِ مِنْ بَعْدِ مَا
ظُلِمُوا لَنُبَوِّئَنَّهُمْ فِي الدُّنْيَا حَسَنَةً وَلَأَجْرُ الْآخِرَةِ أَكْبَرُ
لَوْ كَانُوا يَعْلَمُونَ ۝ الَّذِينَ صَبَرُوا وَعَلَىٰ رَبِّهِمْ يَتَوَكَّلُونَ ۝

وَمَا أَرْسَلْنَا مِنْ قَبْلِكَ إِلَّا رِجَالًا نُوحِي إِلَيْهِمْ فَاسْأَلُوا
أَهْلَ الذِّكْرِ إِنْ كُنْتُمْ لَا تَعْلَمُونَ بِالْبَيِّنَاتِ وَالزُّبُرِ وَأَنْزَلْنَا
إِلَيْكَ الذِّكْرَ لِتُبَيِّنَ لِلنَّاسِ مَا نُزِّلَ إِلَيْهِمْ وَلَعَلَّهُمْ يَتَفَكَّرُونَ
۝ أَفَأَمِنَ الَّذِينَ مَكَرُوا السَّيِّئَاتِ أَنْ يَخْسِفَ اللَّهُ بِهِمُ
الْأَرْضَ أَوْ يَأْتِيَهُمُ الْعَذَابُ مِنْ حَيْثُ لَا يَشْعُرُونَ ۝ أَوْ يَأْخُذَهُمْ
فِي تَقَلُّبِهِمْ فَمَا هُمْ بِمُعْجِزِينَ ۝ أَوْ يَأْخُذَهُمْ عَلَىٰ تَخَوُّفٍ فَإِنَّ رَبَّكُمْ
لَرَءُوفٌ رَحِيمٌ ۝ أَوَلَمْ يَرَوْا إِلَىٰ مَا خَلَقَ اللَّهُ مِنْ شَيْءٍ يَتَفَيَّؤُا
ظِلَالُهُ عَنِ الْيَمِينِ وَالشَّمَائِلِ سُجَّدًا لِلَّهِ وَهُمْ دَاخِرُونَ ۝
وَلِلَّهِ يَسْجُدُ مَا فِي السَّمَاوَاتِ وَمَا فِي الْأَرْضِ مِنْ دَابَّةٍ وَالْمَلَائِكَةُ
وَهُمْ لَا يَسْتَكْبِرُونَ ۝ يَخَافُونَ رَبَّهُمْ مِنْ فَوْقِهِمْ وَيَفْعَلُونَ
مَا يُؤْمَرُونَ ۝ وَقَالَ اللَّهُ لَا تَتَّخِذُوا إِلَٰهَيْنِ اثْنَيْنِ إِنَّمَا
هُوَ إِلَٰهٌ وَاحِدٌ فَإِيَّايَ فَارْهَبُونِ ۝ وَلَهُ مَا فِي السَّمَاوَاتِ
وَالْأَرْضِ وَلَهُ الدِّينُ وَاصِبًا أَفَغَيْرَ اللَّهِ تَتَّقُونَ ۝ وَمَا بِكُمْ
مِنْ نِعْمَةٍ فَمِنَ اللَّهِ ثُمَّ إِذَا مَسَّكُمُ الضُّرُّ فَإِلَيْهِ تَجْأَرُونَ ۝ ثُمَّ
إِذَا كَشَفَ الضُّرَّ عَنْكُمْ إِذَا فَرِيقٌ مِنْكُمْ بِرَبِّهِمْ يُشْرِكُونَ ۝

لِيَكْفُرُوا بِمَا اٰتَيْنٰهُمْ ۚ فَتَمَتَّعُوْا فَسَوْفَ تَعْلَمُوْنَ ۝ وَيَجْعَلُوْنَ
لِمَا لَا يَعْلَمُوْنَ نَصِيْبًا مِّمَّا رَزَقْنٰهُمْ ۗ تَاللّٰهِ لَتُسْـَٔلُنَّ عَمَّا كُنْتُمْ
تَفْتَرُوْنَ ۝ وَيَجْعَلُوْنَ لِلّٰهِ الْبَنٰتِ سُبْحٰنَهٗ ۙ وَلَهُمْ مَّا يَشْتَهُوْنَ
۝ وَاِذَا بُشِّرَ اَحَدُهُمْ بِالْاُنْثٰى ظَلَّ وَجْهُهٗ مُسْوَدًّا وَّهُوَ
كَظِيْمٌ ۝ يَتَوٰرٰى مِنَ الْقَوْمِ مِنْ سُوْٓءِ مَا بُشِّرَ بِهٖ ۭ اَيُمْسِكُهٗ
عَلٰى هُوْنٍ اَمْ يَدُسُّهٗ فِي التُّرَابِ ۭ اَلَا سَاۗءَ مَا يَحْكُمُوْنَ ۝ لِلَّذِيْنَ
لَا يُؤْمِنُوْنَ بِالْاٰخِرَةِ مَثَلُ السَّوْءِ ۚ وَلِلّٰهِ الْمَثَلُ الْاَعْلٰى ۭ وَهُوَ
الْعَزِيْزُ الْحَكِيْمُ ۝ وَلَوْ يُؤَاخِذُ اللّٰهُ النَّاسَ بِظُلْمِهِمْ مَّا تَرَكَ
عَلَيْهَا مِنْ دَاۗبَّةٍ وَّلٰكِنْ يُّؤَخِّرُهُمْ اِلٰٓى اَجَلٍ مُّسَمًّى ۚ فَاِذَا جَاۗءَ
اَجَلُهُمْ لَا يَسْتَاْخِرُوْنَ سَاعَةً وَّلَا يَسْتَقْدِمُوْنَ ۝ وَيَجْعَلُوْنَ
لِلّٰهِ مَا يَكْرَهُوْنَ وَتَصِفُ اَلْسِنَتُهُمُ الْكَذِبَ اَنَّ لَهُمُ الْحُسْنٰى ۭ
لَا جَرَمَ اَنَّ لَهُمُ النَّارَ وَاَنَّهُمْ مُّفْرَطُوْنَ ۝ تَاللّٰهِ لَقَدْ اَرْسَلْنَآ
اِلٰٓى اُمَمٍ مِّنْ قَبْلِكَ فَزَيَّنَ لَهُمُ الشَّيْطٰنُ اَعْمَالَهُمْ فَهُوَ وَلِيُّهُمُ
الْيَوْمَ وَلَهُمْ عَذَابٌ اَلِيْمٌ ۝ وَمَآ اَنْزَلْنَا عَلَيْكَ الْكِتٰبَ اِلَّا لِتُبَيِّنَ
لَهُمُ ۙ الَّذِي اخْتَلَفُوْا فِيْهِ ۙ وَهُدًى وَّرَحْمَةً لِّقَوْمٍ يُّؤْمِنُوْنَ ۝

والله

وَاللّٰهُ اَنْزَلَ مِنَ السَّمَاۗءِ مَاۗءً فَاَحْيَا بِهِ الْاَرْضَ بَعْدَ مَوْتِهَا ۭ
اِنَّ فِيْ ذٰلِكَ لَاٰيَةً لِّقَوْمٍ يَّسْمَعُوْنَ ۝ وَاِنَّ لَكُمْ فِي الْاَنْعَامِ
لَعِبْرَةً ۭ نُسْقِيْكُمْ مِّمَّا فِيْ بُطُوْنِهٖ مِنْۢ بَيْنِ فَرْثٍ وَّدَمٍ لَّبَنًا
خَالِصًا سَاۗىِٕغًا لِّلشّٰرِبِيْنَ ۝ وَمِنْ ثَمَرٰتِ النَّخِيْلِ وَالْاَعْنَابِ
تَتَّخِذُوْنَ مِنْهُ سَكَرًا وَّرِزْقًا حَسَنًا ۭ اِنَّ فِيْ ذٰلِكَ لَاٰيَةً لِّقَوْمٍ
يَّعْقِلُوْنَ ۝ وَاَوْحٰى رَبُّكَ اِلَى النَّحْلِ اَنِ اتَّخِذِيْ مِنَ الْجِبَالِ بُيُوْتًا
وَّمِنَ الشَّجَرِ وَمِمَّا يَعْرِشُوْنَ ۝ ثُمَّ كُلِيْ مِنْ كُلِّ الثَّمَرٰتِ فَاسْلُكِيْ سُبُلَ
رَبِّكِ ذُلُلًا ۭ يَخْرُجُ مِنْۢ بُطُوْنِهَا شَرَابٌ مُّخْتَلِفٌ اَلْوَانُهٗ فِيْهِ شِفَاۗءٌ
لِّلنَّاسِ ۭ اِنَّ فِيْ ذٰلِكَ لَاٰيَةً لِّقَوْمٍ يَّتَفَكَّرُوْنَ ۝ وَاللّٰهُ خَلَقَكُمْ
ثُمَّ يَتَوَفّٰىكُمْ ۭ وَمِنْكُمْ مَّنْ يُّرَدُّ اِلٰٓى اَرْذَلِ الْعُمُرِ لِكَيْ لَا يَعْلَمَ بَعْدَ
عِلْمٍ شَيْـــًٔا ۭ اِنَّ اللّٰهَ عَلِيْمٌ قَدِيْرٌ ۝ وَاللّٰهُ فَضَّلَ بَعْضَكُمْ عَلٰي
بَعْضٍ فِي الرِّزْقِ ۚ فَمَا الَّذِيْنَ فُضِّلُوْا بِرَاۗدِّيْ رِزْقِهِمْ عَلٰي مَا مَلَكَتْ
اَيْمَانُهُمْ فَهُمْ فِيْهِ سَوَاۗءٌ ۭ اَفَبِنِعْمَةِ اللّٰهِ يَجْحَدُوْنَ ۝ وَاللّٰهُ جَعَلَ
لَكُمْ مِّنْ اَنْفُسِكُمْ اَزْوَاجًا وَّجَعَلَ لَكُمْ مِّنْ اَزْوَاجِكُمْ بَنِيْنَ وَحَفَدَةً
وَّرَزَقَكُمْ مِّنَ الطَّيِّبٰتِ ۭ اَفَبِالْبَاطِلِ يُؤْمِنُوْنَ وَبِنِعْمَتِ اللّٰهِ هُمْ يَكْفُرُوْنَ ۝

وَيَعْبُدُونَ مِنْ دُونِ اللّٰهِ مَا لَا يَمْلِكُ لَهُمْ رِزْقًا مِنَ
السَّمٰوٰتِ وَالْاَرْضِ شَيْئًا وَّلَا يَسْتَطِيعُونَ فَلَا تَضْرِبُوا
لِلّٰهِ الْاَمْثَالَ اِنَّ اللّٰهَ يَعْلَمُ وَاَنْتُمْ لَا تَعْلَمُونَ ۝
ضَرَبَ اللّٰهُ مَثَلًا عَبْدًا مَّمْلُوكًا لَّا يَقْدِرُ عَلٰى شَيْءٍ وَّمَنْ رَّزَقْنٰهُ
مِنَّا رِزْقًا حَسَنًا فَهُوَ يُنْفِقُ مِنْهُ سِرًّا وَّجَهْرًا هَلْ
يَسْتَوٗنَ اَلْحَمْدُ لِلّٰهِ بَلْ اَكْثَرُهُمْ لَا يَعْلَمُونَ ۝ وَضَرَبَ
اللّٰهُ مَثَلًا رَّجُلَيْنِ اَحَدُهُمَآ اَبْكَمُ لَا يَقْدِرُ عَلٰى شَيْءٍ
وَّهُوَ كَلٌّ عَلٰى مَوْلٰىهُ اَيْنَمَا يُوَجِّهْهُ لَا يَاْتِ بِخَيْرٍ هَلْ يَسْتَوِيْ
هُوَ وَمَنْ يَّاْمُرُ بِالْعَدْلِ وَهُوَ عَلٰى صِرَاطٍ مُّسْتَقِيمٍ ۝ وَلِلّٰهِ
غَيْبُ السَّمٰوٰتِ وَالْاَرْضِ وَمَآ اَمْرُ السَّاعَةِ اِلَّا كَلَمْحِ الْبَصَرِ
اَوْ هُوَ اَقْرَبُ اِنَّ اللّٰهَ عَلٰى كُلِّ شَيْءٍ قَدِيرٌ ۝ وَاللّٰهُ اَخْرَجَكُمْ
مِّنْۢ بُطُوْنِ اُمَّهٰتِكُمْ لَا تَعْلَمُوْنَ شَيْئًا وَّجَعَلَ لَكُمُ السَّمْعَ
وَالْاَبْصَارَ وَالْاَفْـِٕدَةَ لَعَلَّكُمْ تَشْكُرُوْنَ ۝ اَلَمْ يَرَوْا اِلَى
الطَّيْرِ مُسَخَّرٰتٍ فِيْ جَوِّ السَّمَآءِ مَا يُمْسِكُهُنَّ
اِلَّا اللّٰهُ اِنَّ فِيْ ذٰلِكَ لَاٰيٰتٍ لِّقَوْمٍ يُّؤْمِنُوْنَ ۝

وَاللّٰهُ جَعَلَ لَكُمْ مِّنْۢ بُيُوْتِكُمْ سَكَنًا وَّجَعَلَ لَكُمْ مِّنْ
جُلُوْدِ الْاَنْعَامِ بُيُوْتًا تَسْتَخِفُّوْنَهَا يَوْمَ ظَعْنِكُمْ وَيَوْمَ
اِقَامَتِكُمْ وَمِنْ اَصْوَافِهَا وَاَوْبَارِهَا وَاَشْعَارِهَآ
اَثَاثًا وَّمَتَاعًا اِلٰى حِيْنٍ ۝ وَاللّٰهُ جَعَلَ لَكُمْ مِّمَّا خَلَقَ
ظِلٰلًا وَّجَعَلَ لَكُمْ مِّنَ الْجِبَالِ اَكْنَانًا وَّجَعَلَ لَكُمْ سَرَابِيْلَ
تَقِيْكُمُ الْحَرَّ وَسَرَابِيْلَ تَقِيْكُمْ بَاْسَكُمْ كَذٰلِكَ يُتِمُّ
نِعْمَتَهٗ عَلَيْكُمْ لَعَلَّكُمْ تُسْلِمُوْنَ ۝ فَاِنْ تَوَلَّوْا
فَاِنَّمَا عَلَيْكَ الْبَلٰغُ الْمُبِيْنُ ۝ يَعْرِفُوْنَ نِعْمَتَ اللّٰهِ
ثُمَّ يُنْكِرُوْنَهَا وَاَكْثَرُهُمُ الْكٰفِرُوْنَ ۝ وَيَوْمَ نَبْعَثُ
مِنْ كُلِّ اُمَّةٍ شَهِيْدًا ثُمَّ لَا يُؤْذَنُ لِلَّذِيْنَ كَفَرُوْا وَلَا هُمْ
يُسْتَعْتَبُوْنَ ۝ وَاِذَا رَاَ الَّذِيْنَ ظَلَمُوا الْعَذَابَ فَلَا يُخَفَّفُ
عَنْهُمْ وَلَا هُمْ يُنْظَرُوْنَ ۝ وَاِذَا رَاَ الَّذِيْنَ اَشْرَكُوْا شُرَكَآءَهُمْ
قَالُوْا رَبَّنَا هٰٓؤُلَآءِ شُرَكَآؤُنَا الَّذِيْنَ كُنَّا نَدْعُوْا مِنْ دُوْنِكَ
فَاَلْقَوْا اِلَيْهِمُ الْقَوْلَ اِنَّكُمْ لَكٰذِبُوْنَ ۝ وَاَلْقَوْا اِلَى اللّٰهِ
يَوْمَئِذِ السَّلَمَ وَضَلَّ عَنْهُمْ مَّا كَانُوْا يَفْتَرُوْنَ ۝

الَّذِينَ كَفَرُوا وَصَدُّوا عَنْ سَبِيلِ اللَّهِ زِدْنَاهُمْ عَذَابًا
فَوْقَ الْعَذَابِ بِمَا كَانُوا يُفْسِدُونَ ۝ وَيَوْمَ نَبْعَثُ
فِي كُلِّ أُمَّةٍ شَهِيدًا عَلَيْهِمْ مِنْ أَنْفُسِهِمْ وَجِئْنَا بِكَ شَهِيدًا
عَلَى هَؤُلَاءِ وَنَزَّلْنَا عَلَيْكَ الْكِتَابَ تِبْيَانًا لِكُلِّ شَيْءٍ
وَهُدًى وَرَحْمَةً وَبُشْرَى لِلْمُسْلِمِينَ ۝ إِنَّ اللَّهَ يَأْمُرُ بِالْعَدْلِ
وَالْإِحْسَانِ وَإِيتَاءِ ذِي الْقُرْبَى وَيَنْهَى عَنِ الْفَحْشَاءِ
وَالْمُنْكَرِ وَالْبَغْيِ يَعِظُكُمْ لَعَلَّكُمْ تَذَكَّرُونَ ۝ وَأَوْفُوا
بِعَهْدِ اللَّهِ إِذَا عَاهَدْتُمْ وَلَا تَنْقُضُوا الْأَيْمَانَ بَعْدَ
تَوْكِيدِهَا وَقَدْ جَعَلْتُمُ اللَّهَ عَلَيْكُمْ كَفِيلًا إِنَّ اللَّهَ
يَعْلَمُ مَا تَفْعَلُونَ ۝ وَلَا تَكُونُوا كَالَّتِي نَقَضَتْ غَزْلَهَا
مِنْ بَعْدِ قُوَّةٍ أَنْكَاثًا تَتَّخِذُونَ أَيْمَانَكُمْ دَخَلًا بَيْنَكُمْ
أَنْ تَكُونَ أُمَّةٌ هِيَ أَرْبَى مِنْ أُمَّةٍ إِنَّمَا يَبْلُوكُمُ اللَّهُ بِهِ
وَلَيُبَيِّنَنَّ لَكُمْ يَوْمَ الْقِيَامَةِ مَا كُنْتُمْ فِيهِ تَخْتَلِفُونَ ۝ وَ
لَوْ شَاءَ اللَّهُ لَجَعَلَكُمْ أُمَّةً وَاحِدَةً وَلَكِنْ يُضِلُّ مَنْ يَشَاءُ
وَيَهْدِي مَنْ يَشَاءُ وَلَتُسْأَلُنَّ عَمَّا كُنْتُمْ تَعْمَلُونَ ۝

وَلَا تَتَّخِذُوا أَيْمَانَكُمْ دَخَلًا بَيْنَكُمْ فَتَزِلَّ قَدَمٌ بَعْدَ
ثُبُوتِهَا وَتَذُوقُوا السُّوءَ بِمَا صَدَدْتُمْ عَنْ سَبِيلِ اللَّهِ
وَلَكُمْ عَذَابٌ عَظِيمٌ ۝ وَلَا تَشْتَرُوا بِعَهْدِ اللَّهِ ثَمَنًا
قَلِيلًا إِنَّمَا عِنْدَ اللَّهِ هُوَ خَيْرٌ لَكُمْ إِنْ كُنْتُمْ تَعْلَمُونَ
۝ مَا عِنْدَكُمْ يَنْفَدُ وَمَا عِنْدَ اللَّهِ بَاقٍ وَ
لَنَجْزِيَنَّ الَّذِينَ صَبَرُوا أَجْرَهُمْ بِأَحْسَنِ مَا كَانُوا
يَعْمَلُونَ ۝ مَنْ عَمِلَ صَالِحًا مِنْ ذَكَرٍ أَوْ أُنْثَى وَهُوَ مُؤْمِنٌ
فَلَنُحْيِيَنَّهُ حَيَاةً طَيِّبَةً وَلَنَجْزِيَنَّهُمْ أَجْرَهُمْ بِأَحْسَنِ
مَا كَانُوا يَعْمَلُونَ ۝ فَإِذَا قَرَأْتَ الْقُرْآنَ فَاسْتَعِذْ بِاللَّهِ
مِنَ الشَّيْطَانِ الرَّجِيمِ ۝ إِنَّهُ لَيْسَ لَهُ سُلْطَانٌ عَلَى الَّذِينَ
آمَنُوا وَعَلَى رَبِّهِمْ يَتَوَكَّلُونَ ۝ إِنَّمَا سُلْطَانُهُ عَلَى الَّذِينَ
يَتَوَلَّوْنَهُ وَالَّذِينَ هُمْ بِهِ مُشْرِكُونَ ۝ وَإِذَا بَدَّلْنَا
آيَةً مَكَانَ آيَةٍ وَاللَّهُ أَعْلَمُ بِمَا يُنَزِّلُ قَالُوا إِنَّمَا
أَنْتَ مُفْتَرٍ بَلْ أَكْثَرُهُمْ لَا يَعْلَمُونَ ۝ قُلْ نَزَّلَهُ رُوحُ الْقُدُسِ
مِنْ رَبِّكَ بِالْحَقِّ لِيُثَبِّتَ الَّذِينَ آمَنُوا وَهُدًى وَبُشْرَى لِلْمُسْلِمِينَ

وَلَقَدْ نَعْلَمُ أَنَّهُمْ يَقُولُونَ إِنَّمَا يُعَلِّمُهُ بَشَرٌ لِّسَانُ الَّذِي
يُلْحِدُونَ إِلَيْهِ أَعْجَمِيٌّ وَهَٰذَا لِسَانٌ عَرَبِيٌّ مُّبِينٌ ۝
إِنَّ الَّذِينَ لَا يُؤْمِنُونَ بِآيَاتِ اللَّهِ لَا يَهْدِيهِمُ اللَّهُ
وَلَهُمْ عَذَابٌ أَلِيمٌ ۝ إِنَّمَا يَفْتَرِي الْكَذِبَ الَّذِينَ
لَا يُؤْمِنُونَ بِآيَاتِ اللَّهِ وَأُولَٰئِكَ هُمُ الْكَاذِبُونَ ۝
مَن كَفَرَ بِاللَّهِ مِن بَعْدِ إِيمَانِهِ إِلَّا مَنْ أُكْرِهَ
وَقَلْبُهُ مُطْمَئِنٌّ بِالْإِيمَانِ وَلَٰكِن مَّن شَرَحَ بِالْكُفْرِ
صَدْرًا فَعَلَيْهِمْ غَضَبٌ مِّنَ اللَّهِ وَلَهُمْ عَذَابٌ عَظِيمٌ
۝ ذَٰلِكَ بِأَنَّهُمُ اسْتَحَبُّوا الْحَيَاةَ الدُّنْيَا عَلَى الْآخِرَةِ
وَأَنَّ اللَّهَ لَا يَهْدِي الْقَوْمَ الْكَافِرِينَ ۝ أُولَٰئِكَ
الَّذِينَ طَبَعَ اللَّهُ عَلَىٰ قُلُوبِهِمْ وَسَمْعِهِمْ وَأَبْصَارِهِمْ
وَأُولَٰئِكَ هُمُ الْغَافِلُونَ ۝ لَا جَرَمَ أَنَّهُمْ فِي الْآخِرَةِ
هُمُ الْخَاسِرُونَ ۝ ثُمَّ إِنَّ رَبَّكَ لِلَّذِينَ هَاجَرُوا
مِن بَعْدِ مَا فُتِنُوا ثُمَّ جَاهَدُوا وَصَبَرُوا إِنَّ
رَبَّكَ مِن بَعْدِهَا لَغَفُورٌ رَّحِيمٌ ۝

يَوْمَ تَأْتِي كُلُّ نَفْسٍ تُجَادِلُ عَن نَّفْسِهَا وَتُوَفَّىٰ كُلُّ نَفْسٍ
مَّا عَمِلَتْ وَهُمْ لَا يُظْلَمُونَ ۝ وَضَرَبَ اللَّهُ مَثَلًا قَرْيَةً كَانَتْ
آمِنَةً مُّطْمَئِنَّةً يَأْتِيهَا رِزْقُهَا رَغَدًا مِّن كُلِّ مَكَانٍ فَكَفَرَتْ
بِأَنْعُمِ اللَّهِ فَأَذَاقَهَا اللَّهُ لِبَاسَ الْجُوعِ وَالْخَوْفِ بِمَا كَانُوا
يَصْنَعُونَ ۝ وَلَقَدْ جَاءَهُمْ رَسُولٌ مِّنْهُمْ
فَكَذَّبُوهُ فَأَخَذَهُمُ الْعَذَابُ وَهُمْ ظَالِمُونَ ۝ فَكُلُوا
مِمَّا رَزَقَكُمُ اللَّهُ حَلَالًا طَيِّبًا وَاشْكُرُوا نِعْمَتَ اللَّهِ
إِن كُنتُمْ إِيَّاهُ تَعْبُدُونَ ۝ إِنَّمَا حَرَّمَ عَلَيْكُمُ الْمَيْتَةَ
وَالدَّمَ وَلَحْمَ الْخِنزِيرِ وَمَا أُهِلَّ لِغَيْرِ اللَّهِ بِهِ فَمَنِ اضْطُرَّ
غَيْرَ بَاغٍ وَلَا عَادٍ فَإِنَّ اللَّهَ غَفُورٌ رَّحِيمٌ ۝ وَلَا
تَقُولُوا لِمَا تَصِفُ أَلْسِنَتُكُمُ الْكَذِبَ هَٰذَا حَلَالٌ وَهَٰذَا
حَرَامٌ لِّتَفْتَرُوا عَلَى اللَّهِ الْكَذِبَ إِنَّ الَّذِينَ يَفْتَرُونَ
عَلَى اللَّهِ الْكَذِبَ لَا يُفْلِحُونَ ۝ مَتَاعٌ قَلِيلٌ وَلَهُمْ عَذَابٌ
أَلِيمٌ ۝ وَعَلَى الَّذِينَ هَادُوا حَرَّمْنَا مَا قَصَصْنَا عَلَيْكَ
مِن قَبْلُ وَمَا ظَلَمْنَاهُمْ وَلَٰكِن كَانُوا أَنفُسَهُمْ يَظْلِمُونَ ۝

ثم ان ربك للذين عملوا السوء بجهالة ثم تابوا من بعد
ذلك واصلحوا ان ربك من بعدها لغفور رحيم •
ان ابراهيم كان امة قانتا لله حنيفا ولم يك من المشركين
شاكرا لانعمه اجتبيه وهديه الى صراط مستقيم •
واتيناه في الدنيا حسنة وانه في الاخرة لمن الصالحين
• ثم اوحينا اليك ان اتبع ملة ابراهيم حنيفا وما كان
من المشركين • انما جعل السبت على الذين اختلفوا
فيه وان ربك ليحكم بينهم يوم القيمة فيما كانوا فيه
يختلفون • ادع الى سبيل ربك بالحكمة والموعظة
الحسنة وجادلهم بالتي هي احسن ان ربك هو
اعلم بمن ضل عن سبيله وهو اعلم بالمهتدين •
وان عاقبتم فعاقبوا بمثل ما عوقبتم به ولئن صبرتم
لهو خير للصابرين • واصبر وما صبرك الا بالله ولا
تحزن عليهم ولا تك في ضيق مما يمكرون • ان الله
مع الذين اتقوا والذين هم محسنون •

سورة بني اسرائيل

سورة بني اسرائيل مائة واحدى عشرة اية

١٥

بسم الله الرحمن الرحيم
سبحان الذي اسرى بعبده ليلا من المسجد الحرام
الى المسجد الاقصى الذي باركنا حوله لنريه من اياتنا
انه هو السميع البصير • واتينا موسى الكتاب و
جعلناه هدى لبني اسرائيل الا تتخذوا من دوني وكيلا
ذرية من حملنا مع نوح انه كان عبدا شكورا وقضينا
الى بني اسرائيل في الكتاب لتفسدن في الارض مرتين و
لتعلن علوا كبيرا • فاذا جاء وعد اولهما بعثنا
عليكم عبادا لنا اولي بأس شديد فجاسوا خلال
الديار وكان وعدا مفعولا • ثم رددنا لكم الكرة عليهم
وامددناكم باموال وبنين وجعلناكم اكثر نفيرا •
ان احسنتم احسنتم لانفسكم وان اسأتم فلها
فاذا جاء وعد الاخرة ليسوؤا وجوهكم وليدخلوا
المسجد كما دخلوه اول مرة وليتبروا ما علوا تتبيرا •

عسى ربكم ان يرحمكم وان عدتم عدنا وجعلنا جهنم
للكافرين حصيرا ● ان هذا القرآن يهدي للتي هي اقوم
ويبشر المؤمنين الذين يعملون الصالحات ان لهم اجرا
كبيرا ● وان الذين لا يؤمنون بالاخرة اعتدنا لهم عذابا
اليما ● ويدع الانسان بالشر دعاءه بالخير وكان الانسان
عجولا ● وجعلنا الليل والنهار ايتين فمحونا اية الليل
وجعلنا اية النهار مبصرة لتبتغوا فضلا من ربكم ولتعلموا
عدد السنين والحساب وكل شيء فصلناه تفصيلا ● وكل
انسان الزمناه طائره في عنقه ونخرج له يوم القيمة كتابا
يلقاه منشورا ● [illegible] كفى بنفسك اليوم عليك حسيبا
من اهتدى فانما يهتدي لنفسه ومن ضل فانما يضل عليها ولا تزر
وازرة وزر اخرى وما كنا معذبين حتى نبعث رسولا ●
واذا اردنا ان نهلك قرية امرنا مترفيها ففسقوا فيها فحق عليها
القول فدمرناها تدميرا ● وكم اهلكنا من القرون من بعد
نوح وكفى بربك بذنوب عباده خبيرا بصيرا ●

من كان

من كان يريد العاجلة عجلنا له فيها ما نشاء لمن نريد
ثم جعلنا له جهنم يصلاها مذموما مدحورا ● ومن
اراد الاخرة وسعى لها سعيها وهو مؤمن فاولئك
كان سعيهم مشكورا ● كلا نمد هؤلاء وهؤلاء من عطاء
ربك وما كان عطاء ربك محظورا ● انظر كيف فضلنا بعضهم
على بعض وللاخرة اكبر درجات واكبر تفضيلا ● لا تجعل
مع الله الها اخر فتقعد مذموما مخذولا ● وقضى
ربك الا تعبدوا الا اياه وبالوالدين احسانا اما
يبلغن عندك الكبر احدهما او كلاهما فلا تقل لهما
اف ولا تنهرهما وقل لهما قولا كريما ● واخفض لهما
جناح الذل من الرحمة وقل رب ارحمهما كما ربياني
صغيرا ● ربكم اعلم بما في نفوسكم ان تكونوا صالحين
فانه كان للاوابين غفورا ● وات ذا القربى حقه و
المسكين وابن السبيل ولا تبذر تبذيرا ● ان المبذرين
كانوا اخوان الشياطين وكان الشيطان لربه كفورا ●

وَاِمَّا تُعْرِضَنَّ عَنْهُمُ ابْتِغَآءَ رَحْمَةٍ مِّنْ رَّبِّكَ تَرْجُوْهَا
فَقُلْ لَّهُمْ قَوْلًا مَّيْسُوْرًا ۝ وَلَا تَجْعَلْ يَدَكَ مَغْلُوْلَةً اِلٰى عُنُقِكَ
وَلَا تَبْسُطْهَا كُلَّ الْبَسْطِ فَتَقْعُدَ مَلُوْمًا مَّحْسُوْرًا ۝ اِنَّ رَبَّكَ
يَبْسُطُ الرِّزْقَ لِمَنْ يَّشَآءُ وَيَقْدِرُ اِنَّهٗ كَانَ بِعِبَادِهٖ خَبِيْرًا
بَصِيْرًا ۝ وَلَا تَقْتُلُوْٓا اَوْلَادَكُمْ خَشْيَةَ اِمْلَاقٍ نَحْنُ نَرْزُقُهُمْ
وَاِيَّاكُمْ اِنَّ قَتْلَهُمْ كَانَ خِطْاً كَبِيْرًا ۝ وَلَا تَقْرَبُوا الزِّنٰٓى
اِنَّهٗ كَانَ فَاحِشَةً وَسَآءَ سَبِيْلًا ۝ وَلَا تَقْتُلُوا النَّفْسَ الَّتِيْ
حَرَّمَ اللّٰهُ اِلَّا بِالْحَقِّ وَمَنْ قُتِلَ مَظْلُوْمًا فَقَدْ جَعَلْنَا لِوَلِيِّهٖ
سُلْطٰنًا فَلَا يُسْرِفْ فِّي الْقَتْلِ اِنَّهٗ كَانَ مَنْصُوْرًا ۝ وَلَا تَقْرَبُوْا مَالَ
الْيَتِيْمِ اِلَّا بِالَّتِيْ هِيَ اَحْسَنُ حَتّٰى يَبْلُغَ اَشُدَّهٗ وَاَوْفُوْا بِالْعَهْدِ
اِنَّ الْعَهْدَ كَانَ مَسْئُوْلًا ۝ وَاَوْفُوا الْكَيْلَ اِذَا كِلْتُمْ وَزِنُوْا
بِالْقِسْطَاسِ الْمُسْتَقِيْمِ ذٰلِكَ خَيْرٌ وَّاَحْسَنُ تَاْوِيْلًا ۝ وَلَا
تَقْفُ مَا لَيْسَ لَكَ بِهٖ عِلْمٌ اِنَّ السَّمْعَ وَالْبَصَرَ وَالْفُؤَادَ كُلُّ
اُولٰٓئِكَ كَانَ عَنْهُ مَسْئُوْلًا ۝ وَلَا تَمْشِ فِي الْاَرْضِ مَرَحًا اِنَّكَ لَنْ تَخْرِقَ
الْاَرْضَ وَلَنْ تَبْلُغَ الْجِبَالَ طُوْلًا ۝ كُلُّ ذٰلِكَ كَانَ سَيِّئُهٗ عِنْدَ رَبِّكَ مَكْرُوْهًا

ذٰلِكَ مِمَّآ اَوْحٰٓى اِلَيْكَ رَبُّكَ مِنَ الْحِكْمَةِ وَلَا تَجْعَلْ مَعَ اللّٰهِ
اِلٰهًا اٰخَرَ فَتُلْقٰى فِيْ جَهَنَّمَ مَلُوْمًا مَّدْحُوْرًا ۝ اَفَاَصْفٰىكُمْ رَبُّكُمْ
بِالْبَنِيْنَ وَاتَّخَذَ مِنَ الْمَلٰٓئِكَةِ اِنَاثًا اِنَّكُمْ لَتَقُوْلُوْنَ قَوْلًا
عَظِيْمًا ۝ وَلَقَدْ صَرَّفْنَا فِيْ هٰذَا الْقُرْاٰنِ لِيَذَّكَّرُوْا وَمَا يَزِيْدُهُمْ
اِلَّا نُفُوْرًا ۝ قُلْ لَّوْ كَانَ مَعَهٗٓ اٰلِهَةٌ كَمَا يَقُوْلُوْنَ اِذًا لَّابْتَغَوْا اِلٰى
ذِي الْعَرْشِ سَبِيْلًا ۝ سُبْحٰنَهٗ وَتَعٰلٰى عَمَّا يَقُوْلُوْنَ عُلُوًّا كَبِيْرًا
تُسَبِّحُ لَهُ السَّمٰوٰتُ السَّبْعُ وَالْاَرْضُ وَمَنْ فِيْهِنَّ وَاِنْ مِّنْ شَيْءٍ
اِلَّا يُسَبِّحُ بِحَمْدِهٖ وَلٰكِنْ لَّا تَفْقَهُوْنَ تَسْبِيْحَهُمْ اِنَّهٗ كَانَ حَلِيْمًا غَفُوْرًا
۝ وَاِذَا قَرَاْتَ الْقُرْاٰنَ جَعَلْنَا بَيْنَكَ وَبَيْنَ الَّذِيْنَ لَا يُؤْمِنُوْنَ
بِالْاٰخِرَةِ حِجَابًا مَّسْتُوْرًا ۝ وَّجَعَلْنَا عَلٰى قُلُوْبِهِمْ اَكِنَّةً اَنْ يَّفْقَهُوْهُ
وَفِيْٓ اٰذَانِهِمْ وَقْرًا وَاِذَا ذَكَرْتَ رَبَّكَ فِي الْقُرْاٰنِ وَحْدَهٗ وَلَّوْا
عَلٰٓى اَدْبَارِهِمْ نُفُوْرًا ۝ نَحْنُ اَعْلَمُ بِمَا يَسْتَمِعُوْنَ بِهٖٓ اِذْ يَسْتَمِعُوْنَ
اِلَيْكَ وَاِذْ هُمْ نَجْوٰٓى اِذْ يَقُوْلُ الظّٰلِمُوْنَ اِنْ تَتَّبِعُوْنَ اِلَّا رَجُلًا
مَّسْحُوْرًا ۝ اُنْظُرْ كَيْفَ ضَرَبُوْا لَكَ الْاَمْثَالَ فَضَلُّوْا فَلَا يَسْتَطِيْعُوْنَ
سَبِيْلًا ۝ وَقَالُوْٓا ءَاِذَا كُنَّا عِظَامًا وَّرُفَاتًا ءَاِنَّا لَمَبْعُوْثُوْنَ خَلْقًا جَدِيْدًا

قُلْ كُونُوا حِجَارَةً أَوْ حَدِيدًا ۝ أَوْ خَلْقًا مِمَّا يَكْبُرُ فِي صُدُورِكُمْ
فَسَيَقُولُونَ مَنْ يُعِيدُنَا قُلِ الَّذِي فَطَرَكُمْ أَوَّلَ مَرَّةٍ فَسَيُنْغِضُونَ
إِلَيْكَ رُءُوسَهُمْ وَيَقُولُونَ مَتَىٰ هُوَ قُلْ عَسَىٰ أَنْ يَكُونَ قَرِيبًا ۝
يَوْمَ يَدْعُوكُمْ فَتَسْتَجِيبُونَ بِحَمْدِهِ وَتَظُنُّونَ إِنْ لَبِثْتُمْ إِلَّا قَلِيلًا
۝ وَقُلْ لِعِبَادِي يَقُولُوا الَّتِي هِيَ أَحْسَنُ إِنَّ الشَّيْطَانَ يَنْزَغُ بَيْنَهُمْ
إِنَّ الشَّيْطَانَ كَانَ لِلْإِنْسَانِ عَدُوًّا مُبِينًا ۝ رَبُّكُمْ أَعْلَمُ
بِكُمْ إِنْ يَشَأْ يَرْحَمْكُمْ أَوْ إِنْ يَشَأْ يُعَذِّبْكُمْ وَمَا أَرْسَلْنَاكَ
عَلَيْهِمْ وَكِيلًا ۝ وَرَبُّكَ أَعْلَمُ بِمَنْ فِي السَّمَاوَاتِ وَالْأَرْضِ
وَلَقَدْ فَضَّلْنَا بَعْضَ النَّبِيِّينَ عَلَىٰ بَعْضٍ وَآتَيْنَا دَاوُودَ زَبُورًا
۝ قُلِ ادْعُوا الَّذِينَ زَعَمْتُمْ مِنْ دُونِهِ فَلَا يَمْلِكُونَ كَشْفَ
الضُّرِّ عَنْكُمْ وَلَا تَحْوِيلًا ۝ أُولَٰئِكَ الَّذِينَ يَدْعُونَ يَبْتَغُونَ
إِلَىٰ رَبِّهِمُ الْوَسِيلَةَ أَيُّهُمْ أَقْرَبُ وَيَرْجُونَ رَحْمَتَهُ وَيَخَافُونَ
عَذَابَهُ إِنَّ عَذَابَ رَبِّكَ كَانَ مَحْذُورًا ۝ وَإِنْ مِنْ قَرْيَةٍ
إِلَّا نَحْنُ مُهْلِكُوهَا قَبْلَ يَوْمِ الْقِيَامَةِ أَوْ مُعَذِّبُوهَا عَذَابًا
شَدِيدًا كَانَ ذَٰلِكَ فِي الْكِتَابِ مَسْطُورًا ۝

وَمَا مَنَعَنَا أَنْ نُرْسِلَ بِالْآيَاتِ إِلَّا أَنْ كَذَّبَ بِهَا الْأَوَّلُونَ
وَآتَيْنَا ثَمُودَ النَّاقَةَ مُبْصِرَةً فَظَلَمُوا بِهَا وَمَا نُرْسِلُ بِالْآيَاتِ
إِلَّا تَخْوِيفًا ۝ وَإِذْ قُلْنَا لَكَ إِنَّ رَبَّكَ أَحَاطَ بِالنَّاسِ
وَمَا جَعَلْنَا الرُّؤْيَا الَّتِي أَرَيْنَاكَ إِلَّا فِتْنَةً لِلنَّاسِ وَالشَّجَرَةَ
الْمَلْعُونَةَ فِي الْقُرْآنِ وَنُخَوِّفُهُمْ فَمَا يَزِيدُهُمْ إِلَّا طُغْيَانًا
كَبِيرًا ۝ وَإِذْ قُلْنَا لِلْمَلَائِكَةِ اسْجُدُوا لِآدَمَ فَسَجَدُوا
إِلَّا إِبْلِيسَ قَالَ أَأَسْجُدُ لِمَنْ خَلَقْتَ طِينًا ۝ قَالَ أَرَأَيْتَكَ
هَٰذَا الَّذِي كَرَّمْتَ عَلَيَّ لَئِنْ أَخَّرْتَنِ إِلَىٰ يَوْمِ الْقِيَامَةِ لَأَحْتَنِكَنَّ
ذُرِّيَّتَهُ إِلَّا قَلِيلًا ۝ قَالَ اذْهَبْ فَمَنْ تَبِعَكَ
مِنْهُمْ فَإِنَّ جَهَنَّمَ جَزَاؤُكُمْ جَزَاءً مَوْفُورًا ۝ وَاسْتَفْزِزْ
مَنِ اسْتَطَعْتَ مِنْهُمْ بِصَوْتِكَ وَأَجْلِبْ عَلَيْهِمْ بِخَيْلِكَ
وَرَجِلِكَ وَشَارِكْهُمْ فِي الْأَمْوَالِ وَالْأَوْلَادِ وَعِدْهُمْ
وَمَا يَعِدُهُمُ الشَّيْطَانُ إِلَّا غُرُورًا ۝ إِنَّ عِبَادِي لَيْسَ لَكَ
عَلَيْهِمْ سُلْطَانٌ وَكَفَىٰ بِرَبِّكَ وَكِيلًا ۝ رَبُّكُمُ الَّذِي يُزْجِي لَكُمُ
الْفُلْكَ فِي الْبَحْرِ لِتَبْتَغُوا مِنْ فَضْلِهِ إِنَّهُ كَانَ بِكُمْ رَحِيمًا ۝

وَاِذَا مَسَّكُمُ الضُّرُّ فِي الْبَحْرِ ضَلَّ مَنْ تَدْعُوْنَ اِلَّآ اِيَّاهُ ۚ فَلَمَّا
نَجّٰىكُمْ اِلَى الْبَرِّ اَعْرَضْتُمْ ۚ وَكَانَ الْاِنْسَانُ كَفُوْرًا ۝ اَفَاَمِنْتُمْ
اَنْ يَّخْسِفَ بِكُمْ جَانِبَ الْبَرِّ اَوْ يُرْسِلَ عَلَيْكُمْ حَاصِبًا
ثُمَّ لَا تَجِدُوْا لَكُمْ وَكِيْلًا ۝ اَمْ اَمِنْتُمْ اَنْ يُّعِيْدَكُمْ فِيْهِ تَارَةً
اُخْرٰى فَيُرْسِلَ عَلَيْكُمْ قَاصِفًا مِّنَ الرِّيْحِ فَيُغْرِقَكُمْ بِمَا كَفَرْتُمْ
ثُمَّ لَا تَجِدُوْا لَكُمْ عَلَيْنَا بِهٖ تَبِيْعًا ۝ وَلَقَدْ كَرَّمْنَا بَنِيْٓ اٰدَمَ
وَحَمَلْنٰهُمْ فِي الْبَرِّ وَالْبَحْرِ وَرَزَقْنٰهُمْ مِّنَ الطَّيِّبٰتِ
وَفَضَّلْنٰهُمْ عَلٰى كَثِيْرٍ مِّمَّنْ خَلَقْنَا تَفْضِيْلًا ۝ يَوْمَ نَدْعُوْا
كُلَّ اُنَاسٍۢ بِاِمَامِهِمْ ۚ فَمَنْ اُوْتِيَ كِتٰبَهٗ بِيَمِيْنِهٖ فَاُولٰٓئِكَ
يَقْرَءُوْنَ كِتٰبَهُمْ وَلَا يُظْلَمُوْنَ فَتِيْلًا ۝ وَمَنْ كَانَ
فِيْ هٰذِهٖٓ اَعْمٰى فَهُوَ فِي الْاٰخِرَةِ اَعْمٰى وَاَضَلُّ سَبِيْلًا ۝ وَاِنْ كَادُوْا

وان كادوا

وَاِنْ كَادُوْا لَيَسْتَفِزُّوْنَكَ مِنَ الْاَرْضِ لِيُخْرِجُوْكَ مِنْهَا
وَاِذًا لَّا يَلْبَثُوْنَ خِلٰفَكَ اِلَّا قَلِيْلًا ۝ سُنَّةَ مَنْ قَدْ اَرْسَلْنَا
قَبْلَكَ مِنْ رُّسُلِنَا وَلَا تَجِدُ لِسُنَّتِنَا تَحْوِيْلًا ۝ اَقِمِ الصَّلٰوةَ
لِدُلُوْكِ الشَّمْسِ اِلٰى غَسَقِ الَّيْلِ وَقُرْاٰنَ الْفَجْرِ ۭ اِنَّ قُرْاٰنَ
الْفَجْرِ كَانَ مَشْهُوْدًا ۝ وَمِنَ الَّيْلِ فَتَهَجَّدْ بِهٖ نَافِلَةً لَّكَ
عَسٰٓى اَنْ يَّبْعَثَكَ رَبُّكَ مَقَامًا مَّحْمُوْدًا ۝ وَقُلْ رَّبِّ اَدْخِلْنِيْ
مُدْخَلَ صِدْقٍ وَّاَخْرِجْنِيْ مُخْرَجَ صِدْقٍ وَّاجْعَلْ لِّيْ مِنْ
لَّدُنْكَ سُلْطٰنًا نَّصِيْرًا ۝ وَقُلْ جَاۗءَ الْحَقُّ وَزَهَقَ الْبَاطِلُ
اِنَّ الْبَاطِلَ كَانَ زَهُوْقًا ۝ وَنُنَزِّلُ مِنَ الْقُرْاٰنِ مَا هُوَ شِفَاۗءٌ
وَّرَحْمَةٌ لِّلْمُؤْمِنِيْنَ ۙ وَلَا يَزِيْدُ الظّٰلِمِيْنَ اِلَّا خَسَارًا ۝ وَاِذَآ
اَنْعَمْنَا عَلَى الْاِنْسَانِ اَعْرَضَ وَنَاٰ بِجَانِبِهٖ ۚ وَاِذَا مَسَّهُ الشَّرُّ
كَانَ يَـُٔوْسًا ۝ قُلْ كُلٌّ يَّعْمَلُ عَلٰى شَاكِلَتِهٖ ۭ فَرَبُّكُمْ اَعْلَمُ بِمَنْ هُوَ
اَهْدٰى سَبِيْلًا ۝ وَيَسْـَٔلُوْنَكَ عَنِ الرُّوْحِ ۭ قُلِ الرُّوْحُ مِنْ اَمْرِ
رَبِّيْ وَمَآ اُوْتِيْتُمْ مِّنَ الْعِلْمِ اِلَّا قَلِيْلًا ۝ وَلَىِٕنْ شِئْنَا لَنَذْهَبَنَّ
بِالَّذِيْٓ اَوْحَيْنَآ اِلَيْكَ ثُمَّ لَا تَجِدُ لَكَ بِهٖ عَلَيْنَا وَكِيْلًا ۝

الا رحمة من ربك ان فضله كان عليك كبيرا ● قل لئن
اجتمعت الانس والجن على ان يأتوا بمثل هذا القرآن
لا يأتون بمثله ولو كان بعضهم لبعض ظهيرا ● ولقد
صرفنا للناس في هذا القرآن من كل مثل فأبى اكثر الناس
الا كفورا ● وقالوا لن نؤمن لك حتى تفجر لنا من الارض
ينبوعا ● او تكون لك جنة من نخيل وعنب فتفجر
الانهار خلالها تفجيرا ● او تسقط السماء كما زعمت
علينا كسفا او تأتي بالله والملائكة قبيلا ●
او يكون لك بيت من زخرف او ترقى في السماء
ولن نؤمن لرقيك حتى تنزل علينا كتابا نقرؤه
قل سبحان ربي هل كنت الا بشرا رسولا ● وما منع
الناس ان يؤمنوا اذ جاءهم الهدى الا ان قالوا ابعث
الله بشرا رسولا ● قل لو كان في الارض ملائكة يمشون
مطمئنين لنزلنا عليهم من السماء ملكا رسولا ● قل كفى
بالله شهيدا بيني وبينكم انه كان بعباده خبيرا بصيرا ●

ومن

ومن يهد الله فهو المهتد ومن يضلل فلن تجد لهم
اولياء من دونه ونحشرهم يوم القيمة على وجوههم عميا
وبكما وصما ماوهم جهنم كلما خبت زدناهم سعيرا ●
ذلك جزاؤهم بانهم كفروا بآياتنا وقالوا ءاذا كنا عظاما
ورفاتا انا لمبعوثون خلقا جديدا ● اولم يروا ان الله
الذي خلق السموت والارض قادر على ان يخلق مثلهم
وجعل لهم اجلا لا ريب فيه فأبى الظلمون الا كفورا
● قل لو انتم تملكون خزائن رحمة ربي اذا لامسكتم
خشية الانفاق وكان الانسان قتورا ● ولقد اتينا
موسى تسع ايات بينات فاسئل بني اسرءيل اذ جاءهم
فقال له فرعون اني لاظنك يموسى مسحورا ●
قال لقد علمت ما انزل هؤلاء الا رب السموت والارض
بصائر واني لاظنك يفرعون مثبورا ● فاراد ان يستفزهم
من الارض فاغرقنه ومن معه جميعا ● وقلنا من بعده لبني
اسكنوا الارض فاذا جاء وعد الاخرة جئنا بكم لفيفا ●

بِالْحَقِّ أَنْزَلْنَاهُ وَبِالْحَقِّ نَزَلَ وَمَا أَرْسَلْنَاكَ إِلَّا مُبَشِّرًا
وَنَذِيرًا وَقُرْآنًا فَرَقْنَاهُ لِتَقْرَأَهُ عَلَى النَّاسِ عَلَى مُكْثٍ وَنَزَّلْنَاهُ
تَنْزِيلًا ● قُلْ آمِنُوا بِهِ أَوْ لَا تُؤْمِنُوا إِنَّ الَّذِينَ أُوتُوا الْعِلْمَ مِنْ
قَبْلِهِ إِذَا يُتْلَى عَلَيْهِمْ يَخِرُّونَ لِلْأَذْقَانِ سُجَّدًا وَيَقُولُونَ سُبْحَانَ
رَبِّنَا إِنْ كَانَ وَعْدُ رَبِّنَا لَمَفْعُولًا ● وَيَخِرُّونَ لِلْأَذْقَانِ يَبْكُونَ
وَيَزِيدُهُمْ خُشُوعًا ● قُلِ ادْعُوا اللَّهَ أَوِ ادْعُوا الرَّحْمَٰنَ أَيًّا مَا
تَدْعُوا فَلَهُ الْأَسْمَاءُ الْحُسْنَىٰ وَلَا تَجْهَرْ بِصَلَاتِكَ وَلَا تُخَافِتْ
بِهَا وَابْتَغِ بَيْنَ ذَٰلِكَ سَبِيلًا ● وَقُلِ الْحَمْدُ لِلَّهِ الَّذِي لَمْ يَتَّخِذْ
وَلَدًا وَلَمْ يَكُنْ لَهُ شَرِيكٌ فِي الْمُلْكِ وَلَمْ يَكُنْ لَهُ وَلِيٌّ مِنَ الذُّلِّ وَكَبِّرْهُ
تَكْبِيرًا ● مائة وعشرون آية

سُورَةُ الْكَهْفِ

بِسْمِ اللَّهِ الرَّحْمَٰنِ الرَّحِيمِ

الْحَمْدُ لِلَّهِ الَّذِي أَنْزَلَ عَلَىٰ عَبْدِهِ الْكِتَابَ وَلَمْ يَجْعَلْ لَهُ عِوَجًا
● قَيِّمًا لِيُنْذِرَ بَأْسًا شَدِيدًا مِنْ لَدُنْهُ وَيُبَشِّرَ الْمُؤْمِنِينَ
الَّذِينَ يَعْمَلُونَ الصَّالِحَاتِ أَنَّ لَهُمْ أَجْرًا حَسَنًا مَاكِثِينَ
فِيهِ أَبَدًا ● وَيُنْذِرَ الَّذِينَ قَالُوا اتَّخَذَ اللَّهُ وَلَدًا ●

مَا لَهُمْ بِهِ مِنْ عِلْمٍ وَلَا لِآبَائِهِمْ كَبُرَتْ كَلِمَةً تَخْرُجُ مِنْ أَفْوَاهِهِمْ
إِنْ يَقُولُونَ إِلَّا كَذِبًا ● فَلَعَلَّكَ بَاخِعٌ نَفْسَكَ عَلَىٰ آثَارِهِمْ
إِنْ لَمْ يُؤْمِنُوا بِهَٰذَا الْحَدِيثِ أَسَفًا ● إِنَّا جَعَلْنَا مَا عَلَى
الْأَرْضِ زِينَةً لَهَا لِنَبْلُوَهُمْ أَيُّهُمْ أَحْسَنُ عَمَلًا ● وَإِنَّا
لَجَاعِلُونَ مَا عَلَيْهَا صَعِيدًا جُرُزًا ● أَمْ حَسِبْتَ أَنَّ أَصْحَابَ
الْكَهْفِ وَالرَّقِيمِ كَانُوا مِنْ آيَاتِنَا عَجَبًا ● إِذْ أَوَى الْفِتْيَةُ
إِلَى الْكَهْفِ فَقَالُوا رَبَّنَا آتِنَا مِنْ لَدُنْكَ رَحْمَةً وَهَيِّئْ لَنَا
مِنْ أَمْرِنَا رَشَدًا ● فَضَرَبْنَا عَلَىٰ آذَانِهِمْ فِي الْكَهْفِ سِنِينَ
عَدَدًا ● ثُمَّ بَعَثْنَاهُمْ لِنَعْلَمَ أَيُّ الْحِزْبَيْنِ أَحْصَىٰ لِمَا لَبِثُوا
أَمَدًا ● نَحْنُ نَقُصُّ عَلَيْكَ نَبَأَهُمْ بِالْحَقِّ إِنَّهُمْ فِتْيَةٌ
آمَنُوا بِرَبِّهِمْ وَزِدْنَاهُمْ هُدًى ● وَرَبَطْنَا عَلَىٰ قُلُوبِهِمْ إِذْ قَامُوا
فَقَالُوا رَبُّنَا رَبُّ السَّمَاوَاتِ وَالْأَرْضِ لَنْ نَدْعُوَ مِنْ دُونِهِ
إِلَٰهًا لَقَدْ قُلْنَا إِذًا شَطَطًا ● هَٰؤُلَاءِ قَوْمُنَا اتَّخَذُوا مِنْ
دُونِهِ آلِهَةً لَوْلَا يَأْتُونَ عَلَيْهِمْ بِسُلْطَانٍ بَيِّنٍ فَمَنْ
أَظْلَمُ مِمَّنِ افْتَرَىٰ عَلَى اللَّهِ كَذِبًا ●

وَاِذِ اعْتَزَلْتُمُوْهُمْ وَمَا يَعْبُدُوْنَ اِلَّا اللّٰهَ فَاْوٗٓا اِلَى الْكَهْفِ
يَنْشُرْ لَكُمْ رَبُّكُمْ مِّنْ رَّحْمَتِهٖ وَيُهَيِّئْ لَكُمْ مِّنْ اَمْرِكُمْ مِّرْفَقًا ● وَتَرَى
الشَّمْسَ اِذَا طَلَعَتْ تَّزٰوَرُ عَنْ كَهْفِهِمْ ذَاتَ الْيَمِيْنِ وَاِذَا غَرَبَتْ
تَّقْرِضُهُمْ ذَاتَ الشِّمَالِ وَهُمْ فِيْ فَجْوَةٍ مِّنْهُ ذٰلِكَ مِنْ اٰيٰتِ
اللّٰهِ مَنْ يَّهْدِ اللّٰهُ فَهُوَ الْمُهْتَدِ وَمَنْ يُّضْلِلْ فَلَنْ تَجِدَ لَهٗ
وَلِيًّا مُّرْشِدًا ● وَتَحْسَبُهُمْ اَيْقَاظًا وَّهُمْ رُقُوْدٌ وَّنُقَلِّبُهُمْ
ذَاتَ الْيَمِيْنِ وَذَاتَ الشِّمَالِ وَكَلْبُهُمْ بَاسِطٌ ذِرَاعَيْهِ
بِالْوَصِيْدِ ● لَوِ اطَّلَعْتَ عَلَيْهِمْ لَوَلَّيْتَ مِنْهُمْ فِرَارًا وَّلَمُلِئْتَ
مِنْهُمْ رُعْبًا ● وَكَذٰلِكَ بَعَثْنٰهُمْ لِيَتَسَآءَلُوْا بَيْنَهُمْ
قَالَ قَآئِلٌ مِّنْهُمْ كَمْ لَبِثْتُمْ قَالُوْا لَبِثْنَا يَوْمًا اَوْ بَعْضَ
يَوْمٍ قَالُوْا رَبُّكُمْ اَعْلَمُ بِمَا لَبِثْتُمْ فَابْعَثُوْٓا اَحَدَكُمْ
بِوَرِقِكُمْ هٰذِهٖٓ اِلَى الْمَدِيْنَةِ فَلْيَنْظُرْ اَيُّهَآ اَزْكٰى طَعَامًا
فَلْيَاْتِكُمْ بِرِزْقٍ مِّنْهُ وَلْيَتَلَطَّفْ وَلَا يُشْعِرَنَّ بِكُمْ
اَحَدًا ● اِنَّهُمْ اِنْ يَّظْهَرُوْا عَلَيْكُمْ يَرْجُمُوْكُمْ
اَوْ يُعِيْدُوْكُمْ فِيْ مِلَّتِهِمْ وَلَنْ تُفْلِحُوْٓا اِذًا اَبَدًا ●

وكذلك

وَكَذٰلِكَ اَعْثَرْنَا عَلَيْهِمْ لِيَعْلَمُوْٓا اَنَّ وَعْدَ اللّٰهِ حَقٌّ وَّ
اَنَّ السَّاعَةَ لَا رَيْبَ فِيْهَا اِذْ يَتَنَازَعُوْنَ بَيْنَهُمْ اَمْرَهُمْ
فَقَالُوا ابْنُوْا عَلَيْهِمْ بُنْيَانًا ● رَبُّهُمْ اَعْلَمُ بِهِمْ قَالَ
الَّذِيْنَ غَلَبُوْا عَلٰٓى اَمْرِهِمْ لَنَتَّخِذَنَّ عَلَيْهِمْ مَّسْجِدًا ● سَيَقُوْلُوْنَ
ثَلٰثَةٌ رَّابِعُهُمْ كَلْبُهُمْ وَيَقُوْلُوْنَ خَمْسَةٌ سَادِسُهُمْ كَلْبُهُمْ
رَجْمًا بِالْغَيْبِ وَيَقُوْلُوْنَ سَبْعَةٌ وَّثَامِنُهُمْ كَلْبُهُمْ قُلْ رَّبِّيْٓ
اَعْلَمُ بِعِدَّتِهِمْ مَّا يَعْلَمُهُمْ اِلَّا قَلِيْلٌ فَلَا تُمَارِ فِيْهِمْ اِلَّا مِرَآءً
ظَاهِرًا وَّلَا تَسْتَفْتِ فِيْهِمْ مِّنْهُمْ اَحَدًا ● وَلَا تَقُوْلَنَّ
لِشَايْءٍ اِنِّيْ فَاعِلٌ ذٰلِكَ غَدًا ● اِلَّآ اَنْ يَّشَآءَ اللّٰهُ وَاذْكُرْ
رَّبَّكَ اِذَا نَسِيْتَ وَقُلْ عَسٰٓى اَنْ يَّهْدِيَنِ رَبِّيْ لِاَقْرَبَ مِنْ
هٰذَا رَشَدًا ● وَلَبِثُوْا فِيْ كَهْفِهِمْ ثَلٰثَ مِائَةٍ سِنِيْنَ ●
وَازْدَادُوْا تِسْعًا ● قُلِ اللّٰهُ اَعْلَمُ بِمَا لَبِثُوْا لَهٗ غَيْبُ السَّمٰوٰتِ
وَالْاَرْضِ اَبْصِرْ بِهٖ وَاَسْمِعْ مَا لَهُمْ مِّنْ دُوْنِهٖ مِنْ وَّلِيٍّ
وَّلَا يُشْرِكُ فِيْ حُكْمِهٖٓ اَحَدًا ● وَاتْلُ مَآ اُوْحِيَ اِلَيْكَ مِنْ كِتَابِ
رَبِّكَ لَا مُبَدِّلَ لِكَلِمٰتِهٖ وَلَنْ تَجِدَ مِنْ دُوْنِهٖ مُلْتَحَدًا

وَاصْبِرْ نَفْسَكَ مَعَ الَّذِينَ يَدْعُونَ رَبَّهُمْ بِالْغَدٰوةِ وَالْعَشِيِّ
يُرِيدُونَ وَجْهَهُ وَلَا تَعْدُ عَيْنٰكَ عَنْهُمْ تُرِيدُ زِينَةَ الْحَيٰوةِ
الدُّنْيَا وَلَا تُطِعْ مَنْ أَغْفَلْنَا قَلْبَهُ عَنْ ذِكْرِنَا وَاتَّبَعَ هَوٰىهُ
وَكَانَ أَمْرُهُ فُرُطًا • وَقُلِ الْحَقُّ مِنْ رَبِّكُمْ فَمَنْ شَاءَ فَلْيُؤْمِنْ
وَمَنْ شَاءَ فَلْيَكْفُرْ إِنَّا أَعْتَدْنَا لِلظّٰلِمِينَ نَارًا أَحَاطَ بِهِمْ
سُرَادِقُهَا وَإِنْ يَسْتَغِيثُوا يُغَاثُوا بِمَاءٍ كَالْمُهْلِ يَشْوِي الْوُجُوهَ بِئْسَ
الشَّرَابُ وَسَاءَتْ مُرْتَفَقًا • إِنَّ الَّذِينَ آمَنُوا وَعَمِلُوا الصّٰلِحٰتِ
إِنَّا لَا نُضِيعُ أَجْرَ مَنْ أَحْسَنَ عَمَلًا • أُولٰئِكَ لَهُمْ جَنّٰتُ عَدْنٍ
تَجْرِي مِنْ تَحْتِهِمُ الْأَنْهٰرُ يُحَلَّوْنَ فِيهَا مِنْ أَسَاوِرَ مِنْ ذَهَبٍ
وَيَلْبَسُونَ ثِيَابًا خُضْرًا مِنْ سُنْدُسٍ وَإِسْتَبْرَقٍ مُتَّكِئِينَ
فِيهَا عَلَى الْأَرَائِكِ نِعْمَ الثَّوَابُ وَحَسُنَتْ مُرْتَفَقًا • وَاضْرِبْ
لَهُمْ مَثَلًا رَجُلَيْنِ جَعَلْنَا لِأَحَدِهِمَا جَنَّتَيْنِ مِنْ أَعْنٰبٍ وَحَفَفْنٰهُمَا
بِنَخْلٍ وَجَعَلْنَا بَيْنَهُمَا زَرْعًا • كِلْتَا الْجَنَّتَيْنِ آتَتْ أُكُلَهَا وَلَمْ
تَظْلِمْ مِنْهُ شَيْئًا وَفَجَّرْنَا خِلٰلَهُمَا نَهَرًا • وَكَانَ لَهُ ثَمَرٌ فَقَالَ
لِصٰحِبِهِ وَهُوَ يُحَاوِرُهُ أَنَا أَكْثَرُ مِنْكَ مَالًا وَأَعَزُّ نَفَرًا •

لدخل

وَدَخَلَ جَنَّتَهُ وَهُوَ ظَالِمٌ لِنَفْسِهِ قَالَ مَا أَظُنُّ أَنْ تَبِيدَ
هٰذِهِ أَبَدًا • وَمَا أَظُنُّ السَّاعَةَ قَائِمَةً وَلَئِنْ رُدِدْتُ إِلٰى رَبِّي
لَأَجِدَنَّ خَيْرًا مِنْهَا مُنْقَلَبًا • قَالَ لَهُ صَاحِبُهُ وَهُوَ يُحَاوِرُهُ
أَكَفَرْتَ بِالَّذِي خَلَقَكَ مِنْ تُرَابٍ ثُمَّ مِنْ نُطْفَةٍ ثُمَّ سَوّٰىكَ
رَجُلًا • لٰكِنَّا هُوَ اللّٰهُ رَبِّي وَلَا أُشْرِكُ بِرَبِّي أَحَدًا • وَلَوْلَا
إِذْ دَخَلْتَ جَنَّتَكَ قُلْتَ مَا شَاءَ اللّٰهُ لَا قُوَّةَ إِلَّا بِاللّٰهِ
إِنْ تَرَنِ أَنَا أَقَلَّ مِنْكَ مَالًا وَوَلَدًا • فَعَسٰى رَبِّي أَنْ يُؤْتِيَنِ
خَيْرًا مِنْ جَنَّتِكَ وَيُرْسِلَ عَلَيْهَا حُسْبَانًا مِنَ السَّمَاءِ فَتُصْبِحَ
صَعِيدًا زَلَقًا • أَوْ يُصْبِحَ مَاؤُهَا غَوْرًا فَلَنْ تَسْتَطِيعَ لَهُ
طَلَبًا • وَأُحِيطَ بِثَمَرِهِ فَأَصْبَحَ يُقَلِّبُ كَفَّيْهِ عَلٰى مَا أَنْفَقَ فِيهَا وَهِيَ
خَاوِيَةٌ عَلٰى عُرُوشِهَا وَيَقُولُ يٰلَيْتَنِي لَمْ أُشْرِكْ بِرَبِّي أَحَدًا •
وَلَمْ تَكُنْ لَهُ فِئَةٌ يَنْصُرُونَهُ مِنْ دُونِ اللّٰهِ وَمَا كَانَ مُنْتَصِرًا •
هُنَالِكَ الْوَلَايَةُ لِلّٰهِ الْحَقِّ هُوَ خَيْرٌ ثَوَابًا وَخَيْرٌ عُقْبًا • وَاضْرِبْ
لَهُمْ مَثَلَ الْحَيٰوةِ الدُّنْيَا كَمَاءٍ أَنْزَلْنٰهُ مِنَ السَّمَاءِ فَاخْتَلَطَ بِهِ نَبَاتُ الْأَرْضِ
فَأَصْبَحَ هَشِيمًا تَذْرُوهُ الرِّيٰحُ وَكَانَ اللّٰهُ عَلٰى كُلِّ شَيْءٍ مُقْتَدِرًا •

الْمَالُ وَالْبَنُونَ زِينَةُ الْحَيٰوةِ الدُّنْيَا وَالْبٰقِيٰتُ الصّٰلِحٰتُ
خَيْرٌ عِنْدَ رَبِّكَ ثَوَابًا وَخَيْرٌ أَمَلًا ۝ وَيَوْمَ نُسَيِّرُ الْجِبَالَ
وَتَرَى الْأَرْضَ بَارِزَةً وَحَشَرْنٰهُمْ فَلَمْ نُغَادِرْ مِنْهُمْ أَحَدًا ۝
وَعُرِضُوا عَلٰى رَبِّكَ صَفًّا لَقَدْ جِئْتُمُونَا كَمَا خَلَقْنٰكُمْ أَوَّلَ
بَلْ زَعَمْتُمْ أَلَّنْ نَجْعَلَ لَكُمْ مَوْعِدًا ۝ وَوُضِعَ الْكِتٰبُ فَتَرَى الْمُجْرِمِينَ
مُشْفِقِينَ مِمَّا فِيهِ وَيَقُولُونَ يٰوَيْلَتَنَا مَالِ هٰذَا الْكِتٰبِ لَا
يُغَادِرُ صَغِيرَةً وَلَا كَبِيرَةً إِلَّا أَحْصٰىهَا وَوَجَدُوا مَا عَمِلُوا حَاضِرًا
وَلَا يَظْلِمُ رَبُّكَ أَحَدًا ۝ وَإِذْ قُلْنَا لِلْمَلٰٓئِكَةِ اسْجُدُوا لِأٰدَمَ
فَسَجَدُوٓا إِلَّا إِبْلِيسَ كَانَ مِنَ الْجِنِّ فَفَسَقَ عَنْ أَمْرِ رَبِّهِ
أَفَتَتَّخِذُونَهُ وَذُرِّيَّتَهُ أَوْلِيَآءَ مِنْ دُونِي وَهُمْ لَكُمْ عَدُوٌّ
بِئْسَ لِلظّٰلِمِينَ بَدَلًا ۝ مَا أَشْهَدْتُهُمْ خَلْقَ السَّمٰوٰتِ وَالْأَرْضِ
وَلَا خَلْقَ أَنْفُسِهِمْ وَمَا كُنْتُ مُتَّخِذَ الْمُضِلِّينَ عَضُدًا ۝
وَيَوْمَ يَقُولُ نَادُوا شُرَكَآءِيَ الَّذِينَ زَعَمْتُمْ فَدَعَوْهُمْ فَلَمْ
يَسْتَجِيبُوا لَهُمْ وَجَعَلْنَا بَيْنَهُمْ مَوْبِقًا ۝ وَرَأَى الْمُجْرِمُونَ
النَّارَ فَظَنُّوٓا أَنَّهُمْ مُوَاقِعُوهَا وَلَمْ يَجِدُوا عَنْهَا مَصْرِفًا ۝

وَلَقَدْ صَرَّفْنَا فِي هٰذَا الْقُرْءَانِ لِلنَّاسِ مِنْ كُلِّ مَثَلٍ وَكَانَ الْإِ
نْسَانُ أَكْثَرَ شَيْءٍ جَدَلًا ۝ وَمَا مَنَعَ النَّاسَ أَنْ يُؤْمِنُوٓا
إِذْ جَآءَهُمُ الْهُدٰى وَيَسْتَغْفِرُوا رَبَّهُمْ إِلَّآ أَنْ تَأْتِيَهُمْ
سُنَّةُ الْأَوَّلِينَ أَوْ يَأْتِيَهُمُ الْعَذَابُ قُبُلًا وَمَا نُرْسِلُ
الْمُرْسَلِينَ ۝ إِلَّا مُبَشِّرِينَ وَمُنْذِرِينَ وَيُجَادِلُ الَّذِينَ
كَفَرُوا بِالْبَاطِلِ لِيُدْحِضُوا بِهِ الْحَقَّ وَاتَّخَذُوٓا ءَايَاتِي
وَمَا أُنْذِرُوا هُزُوًا ۝ وَمَنْ أَظْلَمُ مِمَّنْ ذُكِّرَ بِـَٔايٰتِ رَبِّهِ
فَأَعْرَضَ عَنْهَا وَنَسِيَ مَا قَدَّمَتْ يَدٰهُ إِنَّا جَعَلْنَا عَلٰى
قُلُوبِهِمْ أَكِنَّةً أَنْ يَفْقَهُوهُ وَفِي ءَاذَانِهِمْ وَقْرًا ۝ وَإِنْ تَدْعُهُمْ
إِلَى الْهُدٰى فَلَنْ يَهْتَدُوٓا إِذًا أَبَدًا ۝ وَرَبُّكَ الْغَفُورُ ذُو
الرَّحْمَةِ لَوْ يُؤَاخِذُهُمْ بِمَا كَسَبُوا لَعَجَّلَ لَهُمُ الْعَذَابَ بَلْ لَهُمْ مَوْعِدٌ
لَنْ يَجِدُوا مِنْ دُونِهِ مَوْئِلًا ۝ وَتِلْكَ الْقُرٰى أَهْلَكْنٰهُمْ لَمَّا
ظَلَمُوا وَجَعَلْنَا لِمَهْلِكِهِمْ مَوْعِدًا ۝ وَإِذْ قَالَ مُوسٰى لِفَتٰىهُ
لَآ أَبْرَحُ حَتّٰى أَبْلُغَ مَجْمَعَ الْبَحْرَيْنِ أَوْ أَمْضِيَ حُقُبًا ۝ فَلَمَّا بَلَغَا
مَجْمَعَ بَيْنِهِمَا نَسِيَا حُوتَهُمَا فَاتَّخَذَ سَبِيلَهُ فِي الْبَحْرِ سَرَبًا ۝

فَلَمَّا جَاوَزَا قَالَ لِفَتٰىهُ اٰتِنَا غَدَآءَنَا لَقَدْ لَقِيْنَا مِنْ سَفَرِنَا هٰذَا
نَصَبًا ۝ قَالَ اَرَءَيْتَ اِذْ اَوَيْنَآ اِلَى الصَّخْرَةِ فَاِنِّيْ نَسِيْتُ الْحُوْتَ
وَمَآ اَنْسٰنِيْهُ اِلَّا الشَّيْطٰنُ اَنْ اَذْكُرَهٗ وَاتَّخَذَ سَبِيْلَهٗ فِي
الْبَحْرِ عَجَبًا ۝ قَالَ ذٰلِكَ مَا كُنَّا نَبْغِ فَارْتَدَّا عَلٰٓى اٰثَارِهِمَا قَصَصًا
۝ فَوَجَدَا عَبْدًا مِّنْ عِبَادِنَآ اٰتَيْنٰهُ رَحْمَةً مِّنْ عِنْدِنَا وَ
عَلَّمْنٰهُ مِنْ لَّدُنَّا عِلْمًا ۝ قَالَ لَهٗ مُوْسٰى هَلْ اَتَّبِعُكَ عَلٰٓى اَنْ تُعَلِّمَنِ
مِمَّا عُلِّمْتَ رُشْدًا ۝ قَالَ اِنَّكَ لَنْ تَسْتَطِيْعَ مَعِيَ صَبْرًا ۝ وَكَيْفَ
تَصْبِرُ عَلٰى مَا لَمْ تُحِطْ بِهٖ خُبْرًا ۝ قَالَ سَتَجِدُنِيْٓ اِنْ شَآءَ اللّٰهُ
صَابِرًا وَّلَآ اَعْصِيْ لَكَ اَمْرًا ۝ قَالَ فَاِنِ اتَّبَعْتَنِيْ فَلَا
تَسْـَٔلْنِيْ عَنْ شَيْءٍ حَتّٰٓى اُحْدِثَ لَكَ مِنْهُ ذِكْرًا ۝ فَانْطَلَقَا
حَتّٰٓى اِذَا رَكِبَا فِي السَّفِيْنَةِ خَرَقَهَا قَالَ اَخَرَقْتَهَا لِتُغْرِقَ اَهْلَهَا
لَقَدْ جِئْتَ شَيْـًٔا اِمْرًا ۝ قَالَ اَلَمْ اَقُلْ اِنَّكَ لَنْ تَسْتَطِيْعَ مَعِيَ
صَبْرًا ۝ قَالَ لَا تُؤَاخِذْنِيْ بِمَا نَسِيْتُ وَلَا تُرْهِقْنِيْ مِنْ اَمْرِيْ
عُسْرًا ۝ فَانْطَلَقَا حَتّٰٓى اِذَا لَقِيَا غُلٰمًا فَقَتَلَهٗ قَالَ اَقَتَلْتَ
نَفْسًا زَكِيَّةً بِغَيْرِ نَفْسٍ لَقَدْ جِئْتَ شَيْـًٔا نُّكْرًا ۝

قَالَ اَلَمْ

قَالَ اَلَمْ اَقُلْ لَّكَ اِنَّكَ لَنْ تَسْتَطِيْعَ مَعِيَ صَبْرًا ۝ قَالَ اِنْ سَاَلْتُكَ
عَنْ شَيْءٍ بَعْدَهَا فَلَا تُصٰحِبْنِيْ قَدْ بَلَغْتَ مِنْ لَّدُنِّيْ عُذْرًا
۝ فَانْطَلَقَا حَتّٰٓى اِذَآ اَتَيَآ اَهْلَ قَرْيَةٍ اسْتَطْعَمَآ اَهْلَهَا فَاَبَوْا
اَنْ يُّضَيِّفُوْهُمَا فَوَجَدَا فِيْهَا جِدَارًا يُّرِيْدُ اَنْ يَّنْقَضَّ فَاَقَامَهٗ
قَالَ لَوْ شِئْتَ لَاتَّخَذْتَ عَلَيْهِ اَجْرًا ۝ قَالَ هٰذَا فِرَاقُ بَيْنِيْ
وَبَيْنِكَ سَاُنَبِّئُكَ بِتَاْوِيْلِ مَا لَمْ تَسْطِعْ عَّلَيْهِ صَبْرًا ۝ اَمَّا
السَّفِيْنَةُ فَكَانَتْ لِمَسٰكِيْنَ يَعْمَلُوْنَ فِي الْبَحْرِ فَاَرَدْتُّ اَنْ اَعِيْبَهَا
وَكَانَ وَرَآءَهُمْ مَّلِكٌ يَّاْخُذُ كُلَّ سَفِيْنَةٍ غَصْبًا ۝ وَاَمَّا الْغُلٰمُ
فَكَانَ اَبَوٰهُ مُؤْمِنَيْنِ فَخَشِيْنَآ اَنْ يُّرْهِقَهُمَا طُغْيَانًا وَّكُفْرًا
۝ فَاَرَدْنَآ اَنْ يُّبْدِلَهُمَا رَبُّهُمَا خَيْرًا مِّنْهُ زَكٰوةً وَّاَقْرَبَ رُحْمًا
۝ وَاَمَّا الْجِدَارُ فَكَانَ لِغُلٰمَيْنِ يَتِيْمَيْنِ فِي الْمَدِيْنَةِ وَكَانَ
تَحْتَهٗ كَنْزٌ لَّهُمَا وَكَانَ اَبُوْهُمَا صَالِحًا فَاَرَادَ رَبُّكَ اَنْ يَّبْلُغَآ
اَشُدَّهُمَا وَيَسْتَخْرِجَا كَنْزَهُمَا رَحْمَةً مِّنْ رَّبِّكَ وَمَا فَعَلْتُهٗ
عَنْ اَمْرِيْ ذٰلِكَ تَاْوِيْلُ مَا لَمْ تَسْطِعْ عَّلَيْهِ صَبْرًا ۝ وَيَسْـَٔلُوْنَكَ
عَنْ ذِي الْقَرْنَيْنِ قُلْ سَاَتْلُوْا عَلَيْكُمْ مِّنْهُ ذِكْرًا ۝

إِنَّا مَكَّنَّا لَهُ فِي الْأَرْضِ وَآتَيْنَاهُ مِنْ كُلِّ شَيْءٍ سَبَبًا ۝ فَأَتْبَعَ
سَبَبًا ۝ حَتَّىٰ إِذَا بَلَغَ مَغْرِبَ الشَّمْسِ وَجَدَهَا تَغْرُبُ فِي عَيْنٍ
حَمِئَةٍ وَوَجَدَ عِنْدَهَا قَوْمًا ۝ قُلْنَا يَا ذَا الْقَرْنَيْنِ إِمَّا أَنْ
تُعَذِّبَ وَإِمَّا أَنْ تَتَّخِذَ فِيهِمْ حُسْنًا ۝ قَالَ أَمَّا مَنْ ظَلَمَ
فَسَوْفَ نُعَذِّبُهُ ثُمَّ يُرَدُّ إِلَىٰ رَبِّهِ فَيُعَذِّبُهُ عَذَابًا نُكْرًا
وَأَمَّا مَنْ آمَنَ وَعَمِلَ صَالِحًا فَلَهُ جَزَاءً الْحُسْنَىٰ وَسَنَقُولُ
لَهُ مِنْ أَمْرِنَا يُسْرًا ۝ ثُمَّ أَتْبَعَ سَبَبًا ۝ حَتَّىٰ إِذَا بَلَغَ مَطْلِعَ الشَّمْسِ
وَجَدَهَا تَطْلُعُ عَلَىٰ قَوْمٍ لَمْ نَجْعَلْ لَهُمْ مِنْ دُونِهَا سِتْرًا ۝
كَذَٰلِكَ وَقَدْ أَحَطْنَا بِمَا لَدَيْهِ خُبْرًا ۝ ثُمَّ أَتْبَعَ سَبَبًا ۝
حَتَّىٰ إِذَا بَلَغَ بَيْنَ السَّدَّيْنِ وَجَدَ مِنْ دُونِهِمَا قَوْمًا لَا يَكَادُونَ
يَفْقَهُونَ قَوْلًا ۝ قَالُوا يَا ذَا الْقَرْنَيْنِ إِنَّ يَأْجُوجَ وَمَأْجُوجَ
مُفْسِدُونَ فِي الْأَرْضِ فَهَلْ نَجْعَلُ لَكَ خَرْجًا عَلَىٰ أَنْ تَجْعَلَ بَيْنَنَا وَبَيْنَهُمْ
سَدًّا ۝ قَالَ مَا مَكَّنِّي فِيهِ رَبِّي خَيْرٌ فَأَعِينُونِي بِقُوَّةٍ أَجْعَلْ بَيْنَكُمْ وَ
بَيْنَهُمْ رَدْمًا ۝ آتُونِي زُبَرَ الْحَدِيدِ حَتَّىٰ إِذَا سَاوَىٰ بَيْنَ الصَّدَفَيْنِ
قَالَ انْفُخُوا حَتَّىٰ إِذَا جَعَلَهُ نَارًا قَالَ آتُونِي أُفْرِغْ عَلَيْهِ قِطْرًا ۝

فَمَا اسْطَاعُوا أَنْ يَظْهَرُوهُ وَمَا اسْتَطَاعُوا لَهُ نَقْبًا ۝ قَالَ
هَٰذَا رَحْمَةٌ مِنْ رَبِّي فَإِذَا جَاءَ وَعْدُ رَبِّي جَعَلَهُ دَكَّاءَ وَكَانَ
وَعْدُ رَبِّي حَقًّا ۝ وَتَرَكْنَا بَعْضَهُمْ يَوْمَئِذٍ يَمُوجُ فِي بَعْضٍ
وَنُفِخَ فِي الصُّورِ فَجَمَعْنَاهُمْ جَمْعًا ۝ وَعَرَضْنَا جَهَنَّمَ يَوْمَئِذٍ
لِلْكَافِرِينَ عَرْضًا ۝ الَّذِينَ كَانَتْ أَعْيُنُهُمْ فِي غِطَاءٍ عَنْ ذِكْرِي
وَكَانُوا لَا يَسْتَطِيعُونَ سَمْعًا ۝ أَفَحَسِبَ الَّذِينَ كَفَرُوا أَنْ
يَتَّخِذُوا عِبَادِي مِنْ دُونِي أَوْلِيَاءَ إِنَّا أَعْتَدْنَا جَهَنَّمَ
لِلْكَافِرِينَ نُزُلًا ۝ قُلْ هَلْ نُنَبِّئُكُمْ بِالْأَخْسَرِينَ أَعْمَالًا ۝ الَّذِينَ
ضَلَّ سَعْيُهُمْ فِي الْحَيَاةِ الدُّنْيَا وَهُمْ يَحْسَبُونَ أَنَّهُمْ يُحْسِنُونَ
صُنْعًا ۝ أُولَٰئِكَ الَّذِينَ كَفَرُوا بِآيَاتِ رَبِّهِمْ وَلِقَائِهِ فَحَبِطَتْ
أَعْمَالُهُمْ فَلَا نُقِيمُ لَهُمْ يَوْمَ الْقِيَامَةِ وَزْنًا ۝ ذَٰلِكَ جَزَاؤُهُمْ
جَهَنَّمُ بِمَا كَفَرُوا وَاتَّخَذُوا آيَاتِي وَرُسُلِي هُزُوًا ۝ إِنَّ الَّذِينَ
آمَنُوا وَعَمِلُوا الصَّالِحَاتِ كَانَتْ لَهُمْ جَنَّاتُ الْفِرْدَوْسِ نُزُلًا ۝
خَالِدِينَ فِيهَا لَا يَبْغُونَ عَنْهَا حِوَلًا ۝ قُلْ لَوْ كَانَ الْبَحْرُ مِدَادًا
لِكَلِمَاتِ رَبِّي لَنَفِدَ الْبَحْرُ قَبْلَ أَنْ تَنْفَدَ كَلِمَاتُ رَبِّي وَلَوْ جِئْنَا بِمِثْلِهِ

قُلْ إِنَّمَا أَنَا بَشَرٌ مِّثْلُكُمْ يُوحَىٰ إِلَيَّ أَنَّمَا إِلَٰهُكُمْ إِلَٰهٌ وَاحِدٌ فَمَن
كَانَ يَرْجُو لِقَاءَ رَبِّهِ فَلْيَعْمَلْ عَمَلًا صَالِحًا وَلَا يُشْرِكْ بِعِبَادَةِ

سورة مريم

رَبِّهِ أَحَدًا ۝ سجدة وقف

بِسْمِ اللَّهِ الرَّحْمَٰنِ الرَّحِيمِ

كٓهيعٓصٓ ۝ ذِكْرُ رَحْمَتِ رَبِّكَ عَبْدَهُ زَكَرِيَّا ۝ إِذْ نَادَىٰ
رَبَّهُ نِدَاءً خَفِيًّا ۝ قَالَ رَبِّ إِنِّي وَهَنَ الْعَظْمُ مِنِّي
وَاشْتَعَلَ الرَّأْسُ شَيْبًا ۝ وَلَمْ أَكُنۢ بِدُعَائِكَ رَبِّ شَقِيًّا ۝
وَإِنِّي خِفْتُ الْمَوَالِيَ مِن وَرَائِي وَكَانَتِ امْرَأَتِي عَاقِرًا فَهَبْ
لِي مِن لَّدُنكَ وَلِيًّا ۝ يَرِثُنِي وَيَرِثُ مِنْ آلِ يَعْقُوبَ وَاجْعَلْهُ
رَبِّ رَضِيًّا ۝ يَا زَكَرِيَّا إِنَّا نُبَشِّرُكَ بِغُلَامٍ اسْمُهُ يَحْيَىٰ لَمْ نَجْعَل
لَّهُ مِن قَبْلُ سَمِيًّا ۝ قَالَ رَبِّ أَنَّىٰ يَكُونُ لِي غُلَامٌ وَكَانَتِ
امْرَأَتِي عَاقِرًا وَقَدْ بَلَغْتُ مِنَ الْكِبَرِ عِتِيًّا ۝ قَالَ كَذَٰلِكَ
قَالَ رَبُّكَ هُوَ عَلَيَّ هَيِّنٌ وَقَدْ خَلَقْتُكَ مِن قَبْلُ وَلَمْ تَكُ شَيْئًا
۝ قَالَ رَبِّ اجْعَل لِّي آيَةً قَالَ آيَتُكَ أَلَّا تُكَلِّمَ النَّاسَ ثَلَاثَ لَيَالٍ سَوِيًّا
۝ فَخَرَجَ عَلَىٰ قَوْمِهِ مِنَ الْمِحْرَابِ فَأَوْحَىٰ إِلَيْهِمْ أَن سَبِّحُوا بُكْرَةً وَعَشِيًّا

يَا يَحْيَىٰ خُذِ الْكِتَابَ بِقُوَّةٍ وَآتَيْنَاهُ الْحُكْمَ صَبِيًّا ۝ وَحَنَانًا
مِّن لَّدُنَّا وَزَكَاةً وَكَانَ تَقِيًّا ۝ وَبَرًّا بِوَالِدَيْهِ وَلَمْ يَكُن
جَبَّارًا عَصِيًّا ۝ وَسَلَامٌ عَلَيْهِ يَوْمَ وُلِدَ وَيَوْمَ يَمُوتُ
وَيَوْمَ يُبْعَثُ حَيًّا ۝ وَاذْكُرْ فِي الْكِتَابِ مَرْيَمَ إِذِ انتَبَذَتْ
مِنْ أَهْلِهَا مَكَانًا شَرْقِيًّا ۝ فَاتَّخَذَتْ مِن دُونِهِمْ
حِجَابًا فَأَرْسَلْنَا إِلَيْهَا رُوحَنَا فَتَمَثَّلَ لَهَا بَشَرًا سَوِيًّا
۝ قَالَتْ إِنِّي أَعُوذُ بِالرَّحْمَٰنِ مِنكَ إِن كُنتَ تَقِيًّا ۝
قَالَ إِنَّمَا أَنَا رَسُولُ رَبِّكِ لِأَهَبَ لَكِ غُلَامًا زَكِيًّا ۝
قَالَتْ أَنَّىٰ يَكُونُ لِي غُلَامٌ وَلَمْ يَمْسَسْنِي بَشَرٌ وَلَمْ أَكُ
بَغِيًّا ۝ قَالَ كَذَٰلِكِ قَالَ رَبُّكِ هُوَ عَلَيَّ هَيِّنٌ وَلِنَجْعَلَهُ آيَةً
لِّلنَّاسِ وَرَحْمَةً مِّنَّا وَكَانَ أَمْرًا مَّقْضِيًّا ۝ فَحَمَلَتْهُ فَانتَبَذَتْ
بِهِ مَكَانًا قَصِيًّا ۝ فَأَجَاءَهَا الْمَخَاضُ إِلَىٰ جِذْعِ النَّخْلَةِ
قَالَتْ يَا لَيْتَنِي مِتُّ قَبْلَ هَٰذَا وَكُنتُ نَسْيًا مَّنسِيًّا ۝
فَنَادَاهَا مِن تَحْتِهَا أَلَّا تَحْزَنِي قَدْ جَعَلَ رَبُّكِ تَحْتَكِ سَرِيًّا ۝
وَهُزِّي إِلَيْكِ بِجِذْعِ النَّخْلَةِ تُسَاقِطْ عَلَيْكِ رُطَبًا جَنِيًّا ۝

فَكُلِي وَاشْرَبِي وَقَرِّي عَيْنًا ۚ فَإِمَّا تَرَيِنَّ مِنَ الْبَشَرِ أَحَدًا ۚ
فَقُولِي إِنِّي نَذَرْتُ لِلرَّحْمَٰنِ صَوْمًا ۚ فَلَنْ أُكَلِّمَ الْيَوْمَ إِنْسِيًّا ۚ
فَأَتَتْ بِهِ قَوْمَهَا تَحْمِلُهُ ۖ قَالُوا يَا مَرْيَمُ لَقَدْ جِئْتِ شَيْئًا فَرِيًّا ۚ
يَا أُخْتَ هَارُونَ مَا كَانَ أَبُوكِ امْرَأَ سَوْءٍ وَمَا كَانَتْ أُمُّكِ
بَغِيًّا ۚ فَأَشَارَتْ إِلَيْهِ ۖ قَالُوا كَيْفَ نُكَلِّمُ مَنْ كَانَ فِي الْمَهْدِ
صَبِيًّا ۚ قَالَ إِنِّي عَبْدُ اللَّهِ آتَانِيَ الْكِتَابَ وَجَعَلَنِي نَبِيًّا
۞ وَجَعَلَنِي مُبَارَكًا أَيْنَ مَا كُنْتُ وَأَوْصَانِي بِالصَّلَاةِ وَ
الزَّكَاةِ مَا دُمْتُ حَيًّا ۚ وَبَرًّا بِوَالِدَتِي وَلَمْ يَجْعَلْنِي جَبَّارًا
شَقِيًّا ۚ وَالسَّلَامُ عَلَيَّ يَوْمَ وُلِدْتُ وَيَوْمَ أَمُوتُ وَيَوْمَ
أُبْعَثُ حَيًّا ۚ ذَٰلِكَ عِيسَى ابْنُ مَرْيَمَ ۚ قَوْلَ الْحَقِّ الَّذِي فِيهِ
يَمْتَرُونَ ۚ مَا كَانَ لِلَّهِ أَنْ يَتَّخِذَ مِنْ وَلَدٍ سُبْحَانَهُ ۚ إِذَا قَضَىٰ
أَمْرًا فَإِنَّمَا يَقُولُ لَهُ كُنْ فَيَكُونُ ۚ وَإِنَّ اللَّهَ رَبِّي وَرَبُّكُمْ
فَاعْبُدُوهُ ۚ هَٰذَا صِرَاطٌ مُسْتَقِيمٌ ۚ فَاخْتَلَفَ الْأَحْزَابُ
مِنْ بَيْنِهِمْ ۖ فَوَيْلٌ لِلَّذِينَ كَفَرُوا مِنْ مَشْهَدِ يَوْمٍ عَظِيمٍ ۚ أَسْمِعْ
بِهِمْ وَأَبْصِرْ يَوْمَ يَأْتُونَنَا لَٰكِنِ الظَّالِمُونَ الْيَوْمَ فِي ضَلَالٍ مُبِينٍ

والنذر

وَأَنْذِرْهُمْ يَوْمَ الْحَسْرَةِ إِذْ قُضِيَ الْأَمْرُ ۘ وَهُمْ فِي غَفْلَةٍ وَهُمْ
لَا يُؤْمِنُونَ ۚ إِنَّا نَحْنُ نَرِثُ الْأَرْضَ وَمَنْ عَلَيْهَا وَإِلَيْنَا
يُرْجَعُونَ ۚ وَاذْكُرْ فِي الْكِتَابِ إِبْرَاهِيمَ ۚ إِنَّهُ كَانَ صِدِّيقًا
نَبِيًّا ۚ إِذْ قَالَ لِأَبِيهِ يَا أَبَتِ لِمَ تَعْبُدُ مَا لَا يَسْمَعُ وَلَا يُبْصِرُ
وَلَا يُغْنِي عَنْكَ شَيْئًا ۚ يَا أَبَتِ إِنِّي قَدْ جَاءَنِي مِنَ الْعِلْمِ
مَا لَمْ يَأْتِكَ فَاتَّبِعْنِي أَهْدِكَ صِرَاطًا سَوِيًّا ۚ يَا أَبَتِ لَا تَعْبُدِ
الشَّيْطَانَ ۖ إِنَّ الشَّيْطَانَ كَانَ لِلرَّحْمَٰنِ عَصِيًّا ۚ يَا أَبَتِ إِنِّي
أَخَافُ أَنْ يَمَسَّكَ عَذَابٌ مِنَ الرَّحْمَٰنِ فَتَكُونَ لِلشَّيْطَانِ وَلِيًّا
قَالَ أَرَاغِبٌ أَنْتَ عَنْ آلِهَتِي يَا إِبْرَاهِيمُ ۖ لَئِنْ لَمْ تَنْتَهِ لَأَرْجُمَنَّكَ
وَاهْجُرْنِي مَلِيًّا ۚ قَالَ سَلَامٌ عَلَيْكَ ۖ سَأَسْتَغْفِرُ لَكَ رَبِّي ۖ إِنَّهُ كَانَ
بِي حَفِيًّا ۚ وَأَعْتَزِلُكُمْ وَمَا تَدْعُونَ مِنْ دُونِ اللَّهِ وَأَدْعُو
رَبِّي عَسَىٰ أَلَّا أَكُونَ بِدُعَاءِ رَبِّي شَقِيًّا ۚ فَلَمَّا اعْتَزَلَهُمْ وَمَا يَعْبُدُونَ
مِنْ دُونِ اللَّهِ وَهَبْنَا لَهُ إِسْحَاقَ وَيَعْقُوبَ ۖ وَكُلًّا جَعَلْنَا نَبِيًّا
۞ وَوَهَبْنَا لَهُمْ مِنْ رَحْمَتِنَا وَجَعَلْنَا لَهُمْ لِسَانَ صِدْقٍ عَلِيًّا ۚ
وَاذْكُرْ فِي الْكِتَابِ مُوسَىٰ ۚ إِنَّهُ كَانَ مُخْلَصًا وَكَانَ رَسُولًا نَبِيًّا ۚ

وَنَادَيْنَاهُ مِنْ جَانِبِ الطُّورِ الْأَيْمَنِ وَقَرَّبْنَاهُ نَجِيًّا ۝ وَوَهَبْنَا
لَهُ مِنْ رَحْمَتِنَا أَخَاهُ هَارُونَ نَبِيًّا ۝ وَاذْكُرْ فِي الْكِتَابِ إِسْمَاعِيلَ
إِنَّهُ كَانَ صَادِقَ الْوَعْدِ وَكَانَ رَسُولًا نَبِيًّا ۝ وَكَانَ يَأْمُرُ
أَهْلَهُ بِالصَّلَاةِ وَالزَّكَاةِ وَكَانَ عِنْدَ رَبِّهِ مَرْضِيًّا ۝ وَاذْكُرْ
فِي الْكِتَابِ إِدْرِيسَ إِنَّهُ كَانَ صِدِّيقًا نَبِيًّا ۝ وَرَفَعْنَاهُ
مَكَانًا عَلِيًّا ۝ أُولَٰئِكَ الَّذِينَ أَنْعَمَ اللَّهُ عَلَيْهِمْ مِنَ النَّبِيِّينَ
مِنْ ذُرِّيَّةِ آدَمَ وَمِمَّنْ حَمَلْنَا مَعَ نُوحٍ وَمِنْ ذُرِّيَّةِ إِبْرَاهِيمَ وَإِسْرَائِيلَ
وَمِمَّنْ هَدَيْنَا وَاجْتَبَيْنَا إِذَا تُتْلَىٰ عَلَيْهِمْ آيَاتُ الرَّحْمَٰنِ خَرُّوا سُجَّدًا
وَبُكِيًّا ۝ فَخَلَفَ مِنْ بَعْدِهِمْ خَلْفٌ أَضَاعُوا الصَّلَاةَ وَاتَّبَعُوا الشَّهَوَاتِ
فَسَوْفَ يَلْقَوْنَ غَيًّا ۝ إِلَّا مَنْ تَابَ وَآمَنَ وَعَمِلَ صَالِحًا فَأُولَٰئِكَ
يَدْخُلُونَ الْجَنَّةَ وَلَا يُظْلَمُونَ شَيْئًا ۝ جَنَّاتِ عَدْنٍ الَّتِي وَعَدَ
الرَّحْمَٰنُ عِبَادَهُ بِالْغَيْبِ إِنَّهُ كَانَ وَعْدُهُ مَأْتِيًّا ۝ لَا يَسْمَعُونَ فِيهَا
لَغْوًا إِلَّا سَلَامًا وَلَهُمْ رِزْقُهُمْ فِيهَا بُكْرَةً وَعَشِيًّا ۝ تِلْكَ الْجَنَّةُ الَّتِي
نُورِثُ مِنْ عِبَادِنَا مَنْ كَانَ تَقِيًّا ۝ وَمَا نَتَنَزَّلُ إِلَّا بِأَمْرِ رَبِّكَ لَهُ
مَا بَيْنَ أَيْدِينَا وَمَا خَلْفَنَا وَمَا بَيْنَ ذَٰلِكَ وَمَا كَانَ رَبُّكَ نَسِيًّا

رَبُّ السَّمَاوَاتِ وَالْأَرْضِ وَمَا بَيْنَهُمَا فَاعْبُدْهُ وَاصْطَبِرْ لِعِبَادَتِهِ
هَلْ تَعْلَمُ لَهُ سَمِيًّا ۝ وَيَقُولُ الْإِنْسَانُ أَإِذَا مَا مِتُّ لَسَوْفَ
أُخْرَجُ حَيًّا ۝ أَوَلَا يَذْكُرُ الْإِنْسَانُ أَنَّا خَلَقْنَاهُ مِنْ قَبْلُ وَلَمْ
يَكُ شَيْئًا ۝ فَوَرَبِّكَ لَنَحْشُرَنَّهُمْ وَالشَّيَاطِينَ ثُمَّ لَنُحْضِرَنَّهُمْ
حَوْلَ جَهَنَّمَ جِثِيًّا ۝ ثُمَّ لَنَنْزِعَنَّ مِنْ كُلِّ شِيعَةٍ أَيُّهُمْ أَشَدُّ عَلَى الرَّحْمَٰنِ
عِتِيًّا ۝ ثُمَّ لَنَحْنُ أَعْلَمُ بِالَّذِينَ هُمْ أَوْلَىٰ بِهَا صِلِيًّا ۝
وَإِنْ مِنْكُمْ إِلَّا وَارِدُهَا كَانَ عَلَىٰ رَبِّكَ حَتْمًا مَقْضِيًّا ۝ ثُمَّ
نُنَجِّي الَّذِينَ اتَّقَوْا وَنَذَرُ الظَّالِمِينَ فِيهَا جِثِيًّا ۝ وَإِذَا تُتْلَىٰ
عَلَيْهِمْ آيَاتُنَا بَيِّنَاتٍ قَالَ الَّذِينَ كَفَرُوا لِلَّذِينَ آمَنُوا أَيُّ
الْفَرِيقَيْنِ خَيْرٌ مَقَامًا وَأَحْسَنُ نَدِيًّا ۝ وَكَمْ أَهْلَكْنَا قَبْلَهُمْ
مِنْ قَرْنٍ هُمْ أَحْسَنُ أَثَاثًا وَرِئْيًا ۝ قُلْ مَنْ كَانَ فِي الضَّلَالَةِ
فَلْيَمْدُدْ لَهُ الرَّحْمَٰنُ مَدًّا ۝ حَتَّىٰ إِذَا رَأَوْا مَا يُوعَدُونَ
إِمَّا الْعَذَابَ وَإِمَّا السَّاعَةَ فَسَيَعْلَمُونَ مَنْ هُوَ شَرٌّ
مَكَانًا وَأَضْعَفُ جُنْدًا ۝ وَيَزِيدُ اللَّهُ الَّذِينَ اهْتَدَوْا هُدًى
وَالْبَاقِيَاتُ الصَّالِحَاتُ خَيْرٌ عِنْدَ رَبِّكَ ثَوَابًا وَخَيْرٌ مَرَدًّا ۝

أَفَرَءَيْتَ ٱلَّذِى كَفَرَ بِـَٔايَٰتِنَا وَقَالَ لَأُوتَيَنَّ مَالًا وَوَلَدًا ۝
أَطَّلَعَ ٱلْغَيْبَ أَمِ ٱتَّخَذَ عِندَ ٱلرَّحْمَٰنِ عَهْدًا ۝ كَلَّا ۚ سَنَكْتُبُ
مَا يَقُولُ وَنَمُدُّ لَهُۥ مِنَ ٱلْعَذَابِ مَدًّا ۝ وَنَرِثُهُۥ مَا يَقُولُ
وَيَأْتِينَا فَرْدًا ۝ وَٱتَّخَذُوا۟ مِن دُونِ ٱللَّهِ ءَالِهَةً لِّيَكُونُوا۟
لَهُمْ عِزًّا ۝ كَلَّا ۚ سَيَكْفُرُونَ بِعِبَادَتِهِمْ وَيَكُونُونَ عَلَيْهِمْ ضِدًّا ۝
أَلَمْ تَرَ أَنَّآ أَرْسَلْنَا ٱلشَّيَٰطِينَ عَلَى ٱلْكَٰفِرِينَ تَؤُزُّهُمْ أَزًّا ۝
فَلَا تَعْجَلْ عَلَيْهِمْ ۖ إِنَّمَا نَعُدُّ لَهُمْ عَدًّا ۝ يَوْمَ نَحْشُرُ ٱلْمُتَّقِينَ
إِلَى ٱلرَّحْمَٰنِ وَفْدًا ۝ وَنَسُوقُ ٱلْمُجْرِمِينَ إِلَىٰ جَهَنَّمَ وِرْدًا ۝
لَّا يَمْلِكُونَ ٱلشَّفَٰعَةَ إِلَّا مَنِ ٱتَّخَذَ عِندَ ٱلرَّحْمَٰنِ عَهْدًا ۝
وَقَالُوا۟ ٱتَّخَذَ ٱلرَّحْمَٰنُ وَلَدًا ۝ لَّقَدْ جِئْتُمْ شَيْـًٔا إِدًّا ۝
تَكَادُ ٱلسَّمَٰوَٰتُ يَتَفَطَّرْنَ مِنْهُ وَتَنشَقُّ ٱلْأَرْضُ وَتَخِرُّ
ٱلْجِبَالُ هَدًّا ۝ أَن دَعَوْا۟ لِلرَّحْمَٰنِ وَلَدًا ۝ وَمَا يَنۢبَغِى
لِلرَّحْمَٰنِ أَن يَتَّخِذَ وَلَدًا ۝ إِن كُلُّ مَن فِى ٱلسَّمَٰوَٰتِ وَٱلْأَرْضِ
إِلَّآ ءَاتِى ٱلرَّحْمَٰنِ عَبْدًا ۝ لَّقَدْ أَحْصَىٰهُمْ وَعَدَّهُمْ عَدًّا ۝
وَكُلُّهُمْ ءَاتِيهِ يَوْمَ ٱلْقِيَٰمَةِ فَرْدًا ۝

ان الذين

إِنَّ ٱلَّذِينَ ءَامَنُوا۟ وَعَمِلُوا۟ ٱلصَّٰلِحَٰتِ سَيَجْعَلُ لَهُمُ ٱلرَّحْمَٰنُ
وُدًّا ۝ فَإِنَّمَا يَسَّرْنَٰهُ بِلِسَانِكَ لِتُبَشِّرَ بِهِ ٱلْمُتَّقِينَ وَتُنذِرَ
بِهِۦ قَوْمًا لُّدًّا ۝ وَكَمْ أَهْلَكْنَا قَبْلَهُم مِّن قَرْنٍ ۖ هَلْ تُحِسُّ
مِنْهُم مِّنْ أَحَدٍ أَوْ تَسْمَعُ لَهُمْ رِكْزًا ۝

سورة طه مائة وتلثون وحمس اية

بِسْمِ ٱللَّهِ ٱلرَّحْمَٰنِ ٱلرَّحِيمِ
طه ۝ مَآ أَنزَلْنَا عَلَيْكَ ٱلْقُرْءَانَ لِتَشْقَىٰٓ ۝ إِلَّا تَذْكِرَةً لِّمَن يَخْشَىٰ
۝ تَنزِيلًا مِّمَّنْ خَلَقَ ٱلْأَرْضَ وَٱلسَّمَٰوَٰتِ ٱلْعُلَى ٱلرَّحْمَٰنُ عَلَى
ٱلْعَرْشِ ٱسْتَوَىٰ ۝ لَهُۥ مَا فِى ٱلسَّمَٰوَٰتِ وَمَا فِى ٱلْأَرْضِ وَمَا
بَيْنَهُمَا وَمَا تَحْتَ ٱلثَّرَىٰ ۝ وَإِن تَجْهَرْ بِٱلْقَوْلِ فَإِنَّهُۥ يَعْلَمُ
ٱلسِّرَّ وَأَخْفَى ۝ ٱللَّهُ لَآ إِلَٰهَ إِلَّا هُوَ ۖ لَهُ ٱلْأَسْمَآءُ ٱلْحُسْنَىٰ
۝ وَهَلْ أَتَىٰكَ حَدِيثُ مُوسَىٰٓ ۝ إِذْ رَءَا نَارًا فَقَالَ
لِأَهْلِهِ ٱمْكُثُوٓا۟ إِنِّىٓ ءَانَسْتُ نَارًا ۝ لَّعَلِّىٓ ءَاتِيكُم مِّنْهَا
بِقَبَسٍ أَوْ أَجِدُ عَلَى ٱلنَّارِ هُدًى ۝ فَلَمَّآ أَتَىٰهَا نُودِىَ يَٰمُوسَىٰٓ
۝ إِنِّىٓ أَنَا۠ رَبُّكَ فَٱخْلَعْ نَعْلَيْكَ ۖ إِنَّكَ بِٱلْوَادِ ٱلْمُقَدَّسِ طُوًى ۝

وَاَنَا اخْتَرْتُكَ فَاسْتَمِعْ لِمَا يُوحٰى ۝ اِنَّنِيْٓ اَنَا اللّٰهُ لَآ اِلٰهَ اِلَّآ اَنَا
فَاعْبُدْنِيْ وَاَقِمِ الصَّلٰوةَ لِذِكْرِيْ ۝ اِنَّ السَّاعَةَ اٰتِيَةٌ اَكَادُ
اُخْفِيْهَا لِتُجْزٰى كُلُّ نَفْسٍۢ بِمَا تَسْعٰى ۝ فَلَا يَصُدَّنَّكَ عَنْهَا
مَنْ لَّا يُؤْمِنُ بِهٖ وَاتَّبَعَ هَوٰىهُ فَتَرْدٰى ۝ وَمَا تِلْكَ بِيَمِيْنِكَ
يٰمُوْسٰى ۝ قَالَ هِيَ عَصَايَ اَتَوَكَّؤُا عَلَيْهَا وَاَهُشُّ بِهَا عَلٰى
غَنَمِيْ وَلِيَ فِيْهَا مَاٰرِبُ اُخْرٰى ۝ قَالَ اَلْقِهَا يٰمُوْسٰى ۝
فَاَلْقٰىهَا فَاِذَا هِيَ حَيَّةٌ تَسْعٰى ۝ قَالَ خُذْهَا وَلَا تَخَفْ
سَنُعِيْدُهَا سِيْرَتَهَا الْاُوْلٰى ۝ وَاضْمُمْ يَدَكَ اِلٰى جَنَاحِكَ
تَخْرُجْ بَيْضَآءَ مِنْ غَيْرِ سُوْٓءٍ اٰيَةً اُخْرٰى ۝ لِنُرِيَكَ مِنْ اٰيٰتِنَا
الْكُبْرَى ۝ اِذْهَبْ اِلٰى فِرْعَوْنَ اِنَّهٗ طَغٰى ۝ قَالَ رَبِّ اشْرَحْ لِيْ
صَدْرِيْ وَيَسِّرْ لِيْٓ اَمْرِيْ ۝ وَاحْلُلْ عُقْدَةً مِّنْ لِّسَانِيْ يَفْقَهُوْا
قَوْلِيْ ۝ وَاجْعَلْ لِّيْ وَزِيْرًا مِّنْ اَهْلِيْ هٰرُوْنَ اَخِي ۝ اشْدُدْ
بِهٖٓ اَزْرِيْ ۝ وَاَشْرِكْهُ فِيْٓ اَمْرِيْ ۝ كَيْ نُسَبِّحَكَ كَثِيْرًا ۝ وَّنَذْكُرَكَ
كَثِيْرًا ۝ اِنَّكَ كُنْتَ بِنَا بَصِيْرًا ۝ قَالَ قَدْ اُوْتِيْتَ سُؤْلَكَ
يٰمُوْسٰى ۝ وَلَقَدْ مَنَنَّا عَلَيْكَ مَرَّةً اُخْرٰى ۝

اِذْ اَوْحَيْنَآ اِلٰٓى اُمِّكَ مَا يُوْحٰٓى ۝ اَنِ اقْذِفِيْهِ فِي التَّابُوْتِ فَاقْذِفِيْهِ
فِي الْيَمِّ فَلْيُلْقِهِ الْيَمُّ بِالسَّاحِلِ يَاْخُذْهُ عَدُوٌّ لِّيْ وَعَدُوٌّ
لَّهٗ ۚ وَاَلْقَيْتُ عَلَيْكَ مَحَبَّةً مِّنِّيْ ۚ وَلِتُصْنَعَ عَلٰى عَيْنِيْ ۝ اِذْ تَمْشِيْٓ اُخْتُكَ
فَتَقُوْلُ هَلْ اَدُلُّكُمْ عَلٰى مَنْ يَّكْفُلُهٗ ۚ فَرَجَعْنٰكَ اِلٰٓى اُمِّكَ
كَيْ تَقَرَّ عَيْنُهَا وَلَا تَحْزَنَ ۚ وَقَتَلْتَ نَفْسًا فَنَجَّيْنٰكَ مِنَ الْغَمِّ
وَفَتَنّٰكَ فُتُوْنًا ۚ فَلَبِثْتَ سِنِيْنَ فِيْٓ اَهْلِ مَدْيَنَ ۙ ثُمَّ جِئْتَ
عَلٰى قَدَرٍ يّٰمُوْسٰى ۝ وَاصْطَنَعْتُكَ لِنَفْسِيْ ۝ اِذْهَبْ اَنْتَ
وَاَخُوْكَ بِاٰيٰتِيْ وَلَا تَنِيَا فِيْ ذِكْرِيْ ۝ اِذْهَبَآ اِلٰى فِرْعَوْنَ اِنَّهٗ
طَغٰى ۝ فَقُوْلَا لَهٗ قَوْلًا لَّيِّنًا لَّعَلَّهٗ يَتَذَكَّرُ اَوْ يَخْشٰى ۝ قَالَا رَبَّنَآ
اِنَّنَا نَخَافُ اَنْ يَّفْرُطَ عَلَيْنَآ اَوْ اَنْ يَّطْغٰى ۝ قَالَ لَا تَخَافَآ اِنَّنِيْ مَعَكُمَآ
اَسْمَعُ وَاَرٰى ۝ فَاْتِيٰهُ فَقُوْلَآ اِنَّا رَسُوْلَا رَبِّكَ فَاَرْسِلْ مَعَنَا
بَنِيْٓ اِسْرَآءِيْلَ ۙ وَلَا تُعَذِّبْهُمْ ۚ قَدْ جِئْنٰكَ بِاٰيَةٍ مِّنْ رَّبِّكَ ۚ وَالسَّلٰمُ
عَلٰى مَنِ اتَّبَعَ الْهُدٰى ۝ اِنَّا قَدْ اُوْحِيَ اِلَيْنَآ اَنَّ الْعَذَابَ عَلٰى
مَنْ كَذَّبَ وَتَوَلّٰى ۝ قَالَ فَمَنْ رَّبُّكُمَا يٰمُوْسٰى ۝ قَالَ رَبُّنَا الَّذِيْٓ
اَعْطٰى كُلَّ شَيْءٍ خَلْقَهٗ ثُمَّ هَدٰى ۝ قَالَ فَمَا بَالُ الْقُرُوْنِ الْاُوْلٰى ۝

طَغٰى
اِنَّنَا نَخَافُ
اَسْمَعُ وَاَرٰى

قَالَ عِلْمُهَا عِنْدَ رَبِّي فِي كِتَابٍ لَا يَضِلُّ رَبِّي وَلَا يَنْسَى ۝ الَّذِي
جَعَلَ لَكُمُ الْأَرْضَ مَهْدًا وَسَلَكَ لَكُمْ فِيهَا سُبُلًا وَأَنْزَلَ
مِنَ السَّمَاءِ مَاءً فَأَخْرَجْنَا بِهِ أَزْوَاجًا مِنْ نَبَاتٍ شَتَّى ۝
كُلُوا وَارْعَوْا أَنْعَامَكُمْ إِنَّ فِي ذَٰلِكَ لَآيَاتٍ لِأُولِي النُّهَىٰ ۝ مِنْهَا
خَلَقْنَاكُمْ وَفِيهَا نُعِيدُكُمْ وَمِنْهَا نُخْرِجُكُمْ تَارَةً أُخْرَىٰ ۝ وَلَقَدْ أَرَيْنَاهُ
آيَاتِنَا كُلَّهَا فَكَذَّبَ وَأَبَىٰ ۝ قَالَ أَجِئْتَنَا لِتُخْرِجَنَا مِنْ أَرْضِنَا
بِسِحْرِكَ يَا مُوسَىٰ ۝ فَلَنَأْتِيَنَّكَ بِسِحْرٍ مِثْلِهِ فَاجْعَلْ بَيْنَنَا وَبَيْنَكَ
مَوْعِدًا لَا نُخْلِفُهُ نَحْنُ وَلَا أَنْتَ مَكَانًا سُوًى ۝ قَالَ مَوْعِدُكُمْ
يَوْمُ الزِّينَةِ وَأَنْ يُحْشَرَ النَّاسُ ضُحًى ۝ فَتَوَلَّىٰ فِرْعَوْنُ فَجَمَعَ كَيْدَهُ
ثُمَّ أَتَىٰ ۝ قَالَ لَهُمْ مُوسَىٰ وَيْلَكُمْ لَا تَفْتَرُوا عَلَى اللَّهِ كَذِبًا فَيُسْحِتَكُمْ
بِعَذَابٍ وَقَدْ خَابَ مَنِ افْتَرَىٰ ۝ فَتَنَازَعُوا أَمْرَهُمْ بَيْنَهُمْ وَأَسَرُّوا
النَّجْوَىٰ ۝ قَالُوا إِنْ هَٰذَانِ لَسَاحِرَانِ يُرِيدَانِ أَنْ يُخْرِجَاكُمْ
مِنْ أَرْضِكُمْ بِسِحْرِهِمَا وَيَذْهَبَا بِطَرِيقَتِكُمُ الْمُثْلَىٰ ۝ فَأَجْمِعُوا
كَيْدَكُمْ ثُمَّ ائْتُوا صَفًّا وَقَدْ أَفْلَحَ الْيَوْمَ مَنِ اسْتَعْلَىٰ ۝ قَالُوا
يَا مُوسَىٰ إِمَّا أَنْ تُلْقِيَ وَإِمَّا أَنْ نَكُونَ أَوَّلَ مَنْ أَلْقَىٰ ۝

قَالَ

قَالَ بَلْ أَلْقُوا فَإِذَا حِبَالُهُمْ وَعِصِيُّهُمْ يُخَيَّلُ إِلَيْهِ مِنْ سِحْرِهِمْ
أَنَّهَا تَسْعَىٰ ۝ فَأَوْجَسَ فِي نَفْسِهِ خِيفَةً مُوسَىٰ ۝ قُلْنَا لَا
تَخَفْ إِنَّكَ أَنْتَ الْأَعْلَىٰ ۝ وَأَلْقِ مَا فِي يَمِينِكَ تَلْقَفْ مَا
صَنَعُوا إِنَّمَا صَنَعُوا كَيْدُ سَاحِرٍ وَلَا يُفْلِحُ السَّاحِرُ حَيْثُ
أَتَىٰ ۝ فَأُلْقِيَ السَّحَرَةُ سُجَّدًا قَالُوا آمَنَّا بِرَبِّ هَارُونَ وَمُوسَىٰ
۝ قَالَ آمَنْتُمْ لَهُ قَبْلَ أَنْ آذَنَ لَكُمْ إِنَّهُ لَكَبِيرُكُمُ الَّذِي
عَلَّمَكُمُ السِّحْرَ فَلَأُقَطِّعَنَّ أَيْدِيَكُمْ وَأَرْجُلَكُمْ مِنْ خِلَافٍ
وَلَأُصَلِّبَنَّكُمْ فِي جُذُوعِ النَّخْلِ وَلَتَعْلَمُنَّ أَيُّنَا أَشَدُّ عَذَابًا
وَأَبْقَىٰ ۝ قَالُوا لَنْ نُؤْثِرَكَ عَلَىٰ مَا جَاءَنَا مِنَ الْبَيِّنَاتِ وَالَّذِي
فَطَرَنَا فَاقْضِ مَا أَنْتَ قَاضٍ ۝ إِنَّمَا تَقْضِي هَٰذِهِ الْحَيَاةَ
الدُّنْيَا إِنَّا آمَنَّا بِرَبِّنَا لِيَغْفِرَ لَنَا خَطَايَانَا وَمَا أَكْرَهْتَنَا عَلَيْهِ
مِنَ السِّحْرِ وَاللَّهُ خَيْرٌ وَأَبْقَىٰ ۝ إِنَّهُ مَنْ يَأْتِ رَبَّهُ مُجْرِمًا فَإِنَّ لَهُ
جَهَنَّمَ لَا يَمُوتُ فِيهَا وَلَا يَحْيَىٰ ۝ وَمَنْ يَأْتِهِ مُؤْمِنًا قَدْ عَمِلَ
الصَّالِحَاتِ فَأُولَٰئِكَ لَهُمُ الدَّرَجَاتُ الْعُلَىٰ ۝ جَنَّاتُ عَدْنٍ تَجْرِي
مِنْ تَحْتِهَا الْأَنْهَارُ خَالِدِينَ فِيهَا وَذَٰلِكَ جَزَاءُ مَنْ تَزَكَّىٰ ۝

وَلَقَدْ أَوْحَيْنَا إِلَىٰ مُوسَىٰ أَنْ أَسْرِ بِعِبَادِي فَاضْرِبْ لَهُمْ
طَرِيقًا فِي الْبَحْرِ يَبَسًا لَا تَخَافُ دَرَكًا وَلَا تَخْشَىٰ ۝ فَأَتْبَعَهُمْ فِرْعَوْنُ
بِجُنُودِهِ فَغَشِيَهُمْ مِنَ الْيَمِّ مَا غَشِيَهُمْ ۝ وَأَضَلَّ فِرْعَوْنُ قَوْمَهُ
وَمَا هَدَىٰ ۝ يَا بَنِي إِسْرَائِيلَ قَدْ أَنْجَيْنَاكُمْ مِنْ عَدُوِّكُمْ وَوَا
عَدْنَاكُمْ جَانِبَ الطُّورِ الْأَيْمَنَ وَنَزَّلْنَا عَلَيْكُمُ الْمَنَّ وَالسَّلْوَىٰ
كُلُوا مِنْ طَيِّبَاتِ مَا رَزَقْنَاكُمْ وَلَا تَطْغَوْا فِيهِ فَيَحِلَّ عَلَيْكُمْ
غَضَبِي ۝ وَمَنْ يَحْلِلْ عَلَيْهِ غَضَبِي فَقَدْ هَوَىٰ ۝ وَإِنِّي
لَغَفَّارٌ لِمَنْ تَابَ وَآمَنَ وَعَمِلَ صَالِحًا ثُمَّ اهْتَدَىٰ ۝ وَمَا
أَعْجَلَكَ عَنْ قَوْمِكَ يَا مُوسَىٰ ۝ قَالَ هُمْ أُولَاءِ عَلَىٰ أَثَرِي وَعَجِلْتُ
إِلَيْكَ رَبِّ لِتَرْضَىٰ ۝ قَالَ فَإِنَّا قَدْ فَتَنَّا قَوْمَكَ مِنْ بَعْدِكَ
وَأَضَلَّهُمُ السَّامِرِيُّ ۝ فَرَجَعَ مُوسَىٰ إِلَىٰ قَوْمِهِ غَضْبَانَ أَسِفًا
۝ قَالَ يَا قَوْمِ أَلَمْ يَعِدْكُمْ رَبُّكُمْ وَعْدًا حَسَنًا أَفَطَالَ
عَلَيْكُمُ الْعَهْدُ أَمْ أَرَدْتُمْ أَنْ يَحِلَّ عَلَيْكُمْ غَضَبٌ مِنْ رَبِّكُمْ فَأَ
خْلَفْتُمْ مَوْعِدِي ۝ قَالُوا مَا أَخْلَفْنَا مَوْعِدَكَ بِمَلْكِنَا وَلَٰكِنَّا حُمِّلْنَا
أَوْزَارًا مِنْ زِينَةِ الْقَوْمِ فَقَذَفْنَاهَا فَكَذَٰلِكَ أَلْقَى السَّامِرِيُّ ۝

فَأَخْرَجَ لَهُمْ عِجْلًا جَسَدًا لَهُ خُوَارٌ فَقَالُوا هَٰذَا إِلَٰهُكُمْ وَإِلَٰهُ
مُوسَىٰ فَنَسِيَ ۝ أَفَلَا يَرَوْنَ أَلَّا يَرْجِعُ إِلَيْهِمْ قَوْلًا ۝ وَلَا يَمْلِكُ
لَهُمْ ضَرًّا وَلَا نَفْعًا ۝ وَلَقَدْ قَالَ لَهُمْ هَارُونُ مِنْ قَبْلُ يَا قَوْمِ
إِنَّمَا فُتِنْتُمْ بِهِ وَإِنَّ رَبَّكُمُ الرَّحْمَٰنُ فَاتَّبِعُونِي وَأَطِيعُوا
أَمْرِي ۝ قَالُوا لَنْ نَبْرَحَ عَلَيْهِ عَاكِفِينَ حَتَّىٰ يَرْجِعَ إِلَيْنَا
مُوسَىٰ ۝ قَالَ يَا هَارُونُ مَا مَنَعَكَ إِذْ رَأَيْتَهُمْ ضَلُّوا
۝ أَلَّا تَتَّبِعَنِ أَفَعَصَيْتَ أَمْرِي ۝ قَالَ يَا بْنَؤُمَّ لَا تَأْخُذْ
بِلِحْيَتِي وَلَا بِرَأْسِي إِنِّي خَشِيتُ أَنْ تَقُولَ فَرَّقْتَ بَيْنَ
بَنِي إِسْرَائِيلَ وَلَمْ تَرْقُبْ قَوْلِي ۝ قَالَ فَمَا خَطْبُكَ
يَا سَامِرِيُّ ۝ قَالَ بَصُرْتُ بِمَا لَمْ يَبْصُرُوا بِهِ فَقَبَضْتُ
قَبْضَةً مِنْ أَثَرِ الرَّسُولِ فَنَبَذْتُهَا وَكَذَٰلِكَ سَوَّلَتْ
لِي نَفْسِي ۝ قَالَ فَاذْهَبْ فَإِنَّ لَكَ فِي الْحَيَاةِ أَنْ تَقُولَ لَا
مِسَاسَ وَإِنَّ لَكَ مَوْعِدًا لَنْ تُخْلَفَهُ وَانْظُرْ إِلَىٰ إِلَٰهِكَ الَّذِي
ظَلْتَ عَلَيْهِ عَاكِفًا لَنُحَرِّقَنَّهُ ثُمَّ لَنَنْسِفَنَّهُ فِي الْيَمِّ نَسْفًا
۝ إِنَّمَا إِلَٰهُكُمُ اللَّهُ الَّذِي لَا إِلَٰهَ إِلَّا هُوَ وَسِعَ كُلَّ شَيْءٍ عِلْمًا ۝

كَذٰلِكَ نَقُصُّ عَلَيْكَ مِنْ اَنْبَآءِ مَا قَدْ سَبَقَ وَقَدْ اٰتَيْنٰكَ
مِنْ لَّدُنَّا ذِكْرًا ۝ مَنْ اَعْرَضَ عَنْهُ فَاِنَّهٗ يَحْمِلُ يَوْمَ الْقِيٰمَةِ
وِزْرًا ۝ خٰلِدِيْنَ فِيْهِ وَسَآءَ لَهُمْ يَوْمَ الْقِيٰمَةِ حِمْلًا ۝ يَوْمَ
يُنْفَخُ فِي الصُّوْرِ وَنَحْشُرُ الْمُجْرِمِيْنَ يَوْمَئِذٍ زُرْقًا ۝ يَّتَخَافَتُوْنَ بَيْنَهُمْ
اِنْ لَّبِثْتُمْ اِلَّا عَشْرًا ۝ نَحْنُ اَعْلَمُ بِمَا يَقُوْلُوْنَ اِذْ يَقُوْلُ
اَمْثَلُهُمْ طَرِيْقَةً اِنْ لَّبِثْتُمْ اِلَّا يَوْمًا ۝ وَيَسْـَٔلُوْنَكَ عَنِ
الْجِبَالِ فَقُلْ يَنْسِفُهَا رَبِّيْ نَسْفًا ۝ فَيَذَرُهَا قَاعًا صَفْصَفًا ۝
لَّا تَرٰى فِيْهَا عِوَجًا وَّلَآ اَمْتًا ۝ يَوْمَئِذٍ يَّتَّبِعُوْنَ الدَّاعِيَ
لَا عِوَجَ لَهٗ وَخَشَعَتِ الْاَصْوَاتُ لِلرَّحْمٰنِ فَلَا تَسْمَعُ
اِلَّا هَمْسًا ۝ يَوْمَئِذٍ لَّا تَنْفَعُ الشَّفَاعَةُ اِلَّا مَنْ اَذِنَ لَهُ
الرَّحْمٰنُ وَرَضِيَ لَهٗ قَوْلًا ۝ يَعْلَمُ مَا بَيْنَ اَيْدِيْهِمْ وَمَا خَلْفَهُمْ
وَلَا يُحِيْطُوْنَ بِهٖ عِلْمًا ۝ وَعَنَتِ الْوُجُوْهُ لِلْحَيِّ الْقَيُّوْمِ وَقَدْ
خَابَ مَنْ حَمَلَ ظُلْمًا ۝ وَمَنْ يَّعْمَلْ مِنَ الصّٰلِحٰتِ وَهُوَ مُؤْمِنٌ
فَلَا يَخَافُ ظُلْمًا وَّلَا هَضْمًا ۝ وَكَذٰلِكَ اَنْزَلْنٰهُ قُرْاٰنًا عَرَبِيًّا وَّ
صَرَّفْنَا فِيْهِ مِنَ الْوَعِيْدِ لَعَلَّهُمْ يَتَّقُوْنَ اَوْ يُحْدِثُ لَهُمْ ذِكْرًا ۝

فَتَعٰلَى اللّٰهُ الْمَلِكُ الْحَقُّ وَلَا تَعْجَلْ بِالْقُرْاٰنِ مِنْ قَبْلِ اَنْ يُّقْضٰٓى
اِلَيْكَ وَحْيُهٗ وَقُلْ رَّبِّ زِدْنِيْ عِلْمًا ۝ وَلَقَدْ عَهِدْنَآ اِلٰٓى
اٰدَمَ مِنْ قَبْلُ فَنَسِيَ وَلَمْ نَجِدْ لَهٗ عَزْمًا ۝ وَاِذْ قُلْنَا لِلْمَلٰٓئِكَةِ
اسْجُدُوْا لِاٰدَمَ فَسَجَدُوْٓا اِلَّآ اِبْلِيْسَ اَبٰى فَقُلْنَا
يٰٓاٰدَمُ اِنَّ هٰذَا عَدُوٌّ لَّكَ وَلِزَوْجِكَ فَلَا يُخْرِجَنَّكُمَا مِنَ
الْجَنَّةِ فَتَشْقٰى ۝ اِنَّ لَكَ اَلَّا تَجُوْعَ فِيْهَا وَلَا تَعْرٰى ۝ وَاَنَّكَ
لَا تَظْمَؤُا فِيْهَا وَلَا تَضْحٰى ۝ فَوَسْوَسَ اِلَيْهِ الشَّيْطٰنُ قَالَ
يٰٓاٰدَمُ هَلْ اَدُلُّكَ عَلٰى شَجَرَةِ الْخُلْدِ وَمُلْكٍ لَّا يَبْلٰى فَاَكَلَا
مِنْهَا فَبَدَتْ لَهُمَا سَوْاٰتُهُمَا وَطَفِقَا يَخْصِفٰنِ عَلَيْهِمَا
مِنْ وَّرَقِ الْجَنَّةِ وَعَصٰٓى اٰدَمُ رَبَّهٗ فَغَوٰى ۝ ثُمَّ
اجْتَبٰهُ رَبُّهٗ فَتَابَ عَلَيْهِ وَهَدٰى ۝ قَالَ اهْبِطَا مِنْهَا
جَمِيْعًا بَعْضُكُمْ لِبَعْضٍ عَدُوٌّ فَاِمَّا يَاْتِيَنَّكُمْ مِّنِّيْ هُدًى
فَمَنِ اتَّبَعَ هُدَايَ فَلَا يَضِلُّ وَلَا يَشْقٰى ۝ وَمَنْ اَعْرَضَ
عَنْ ذِكْرِيْ فَاِنَّ لَهٗ مَعِيْشَةً ضَنْكًا وَّنَحْشُرُهٗ يَوْمَ الْقِيٰمَةِ
اَعْمٰى ۝ قَالَ رَبِّ لِمَ حَشَرْتَنِيْٓ اَعْمٰى وَقَدْ كُنْتُ بَصِيْرًا ۝

قال كذلك اتتك اياتنا فنسيتها وكذلك اليوم تنسى
وكذلك نجزي من اسرف ولم يؤمن بايات ربه ولعذاب
الاخرة اشد وابقى • افلم يهد لهم كم اهلكنا قبلهم من القرون
يمشون في مساكنهم ان في ذلك لايات لاولي النهى •
ولولا كلمة سبقت من ربك لكان لزاما واجل مسمى
• فاصبر على ما يقولون وسبح بحمد ربك قبل طلوع
الشمس وقبل غروبها ومن اناء الليل فسبح واطراف
النهار لعلك ترضى • ولا تمدن عينيك الى ما متعنا
به ازواجا منهم زهرة الحيوة الدنيا لنفتنهم فيه ورزق
ربك خير وابقى • وامر اهلك بالصلوة واصطبر عليها لا
نسالك رزقا نحن نرزقك والعاقبة للتقوى • وقالوا لولا
ياتينا باية من ربه اولم تاتهم بينة ما في الصحف الاولى •
ولو انا اهلكناهم بعذاب من قبله لقالوا ربنا لولا ارسلت
الينا رسولا فنتبع اياتك من قبل ان نذل ونخزى • قل كل
فتربصوا فستعلمون من اصحاب الصراط السوى ومن اهتدى

بسم الله الرحمن الرحيم
اقترب للناس حسابهم وهم في غفلة معرضون •
ما ياتيهم من ذكر من ربهم محدث الا استمعوه وهم
يلعبون • لاهية قلوبهم واسروا النجوى الذين ظلموا
هل هذا الا بشر مثلكم افتاتون السحر وانتم تبصرون
• قال ربي يعلم القول في السماء والارض وهو السميع
العليم • بل قالوا اضغاث احلام بل افتريه بل هو شاعر
فلياتنا باية كما ارسل الاولون • ما امنت قبلهم
من قرية اهلكناها افهم يؤمنون • وما ارسلنا
قبلك الا رجالا نوحي اليهم فاسئلوا اهل الذكر
ان كنتم لا تعلمون • وما جعلناهم جسدا لا ياكلون
الطعام وما كانوا خالدين • ثم صدقناهم
الوعد فانجيناهم ومن نشاء واهلكنا المسرفين •
لقد انزلنا اليكم كتابا فيه ذكركم افلا تعقلون •

وَكَمْ قَصَمْنَا مِنْ قَرْيَةٍ كَانَتْ ظَالِمَةً وَأَنْشَأْنَا بَعْدَهَا قَوْمًا
آخَرِينَ ۝ فَلَمَّا أَحَسُّوا بَأْسَنَا إِذَا هُمْ مِنْهَا يَرْكُضُونَ ۝ لَا تَرْكُضُوا
وَارْجِعُوا إِلَىٰ مَا أُتْرِفْتُمْ فِيهِ وَمَسَاكِنِكُمْ لَعَلَّكُمْ تُسْأَلُونَ
۝ قَالُوا يَا وَيْلَنَا إِنَّا كُنَّا ظَالِمِينَ ۝ فَمَا زَالَتْ تِلْكَ
دَعْوَاهُمْ حَتَّىٰ جَعَلْنَاهُمْ حَصِيدًا خَامِدِينَ ۝ وَمَا
خَلَقْنَا السَّمَاءَ وَالْأَرْضَ وَمَا بَيْنَهُمَا لَاعِبِينَ ۝ لَوْ أَرَدْنَا
أَنْ نَتَّخِذَ لَهْوًا لَاتَّخَذْنَاهُ مِنْ لَدُنَّا إِنْ كُنَّا فَاعِلِينَ ۝
بَلْ نَقْذِفُ بِالْحَقِّ عَلَى الْبَاطِلِ فَيَدْمَغُهُ فَإِذَا هُوَ زَاهِقٌ
وَلَكُمُ الْوَيْلُ مِمَّا تَصِفُونَ ۝ وَلَهُ مَنْ فِي السَّمَاوَاتِ وَالْأَرْضِ
وَمَنْ عِنْدَهُ لَا يَسْتَكْبِرُونَ عَنْ عِبَادَتِهِ وَلَا يَسْتَحْسِرُونَ
۝ يُسَبِّحُونَ اللَّيْلَ وَالنَّهَارَ لَا يَفْتُرُونَ ۝ أَمِ اتَّخَذُوا آلِهَةً
مِنَ الْأَرْضِ هُمْ يُنْشِرُونَ ۝ لَوْ كَانَ فِيهِمَا آلِهَةٌ إِلَّا اللَّهُ لَفَسَدَتَا
فَسُبْحَانَ اللَّهِ رَبِّ الْعَرْشِ عَمَّا يَصِفُونَ ۝ لَا يُسْأَلُ عَمَّا يَفْعَلُ وَهُمْ
يُسْأَلُونَ ۝ أَمِ اتَّخَذُوا مِنْ دُونِهِ آلِهَةً قُلْ هَاتُوا بُرْهَانَكُمْ هَٰذَا
ذِكْرُ مَنْ مَعِيَ وَذِكْرُ مَنْ قَبْلِي بَلْ أَكْثَرُهُمْ لَا يَعْلَمُونَ الْحَقَّ فَهُمْ مُعْرِضُونَ

وَمَا أَرْسَلْنَا مِنْ قَبْلِكَ مِنْ رَسُولٍ إِلَّا نُوحِي إِلَيْهِ أَنَّهُ
لَا إِلَٰهَ إِلَّا أَنَا فَاعْبُدُونِ ۝ وَقَالُوا اتَّخَذَ الرَّحْمَٰنُ وَلَدًا
سُبْحَانَهُ بَلْ عِبَادٌ مُكْرَمُونَ ۝ لَا يَسْبِقُونَهُ بِالْقَوْلِ
وَهُمْ بِأَمْرِهِ يَعْمَلُونَ ۝ يَعْلَمُ مَا بَيْنَ أَيْدِيهِمْ وَمَا خَلْفَهُمْ
وَلَا يَشْفَعُونَ إِلَّا لِمَنِ ارْتَضَىٰ وَهُمْ مِنْ خَشْيَتِهِ مُشْفِقُونَ
۝ وَمَنْ يَقُلْ مِنْهُمْ إِنِّي إِلَٰهٌ مِنْ دُونِهِ فَذَٰلِكَ نَجْزِيهِ
جَهَنَّمَ كَذَٰلِكَ نَجْزِي الظَّالِمِينَ ۝ أَوَلَمْ يَرَ الَّذِينَ كَفَرُوا أَنَّ
السَّمَاوَاتِ وَالْأَرْضَ كَانَتَا رَتْقًا فَفَتَقْنَاهُمَا وَجَعَلْنَا مِنَ الْمَاءِ
كُلَّ شَيْءٍ حَيٍّ أَفَلَا يُؤْمِنُونَ ۝ وَجَعَلْنَا فِي الْأَرْضِ رَوَاسِيَ
أَنْ تَمِيدَ بِهِمْ وَجَعَلْنَا فِيهَا فِجَاجًا سُبُلًا لَعَلَّهُمْ يَهْتَدُونَ
۝ وَجَعَلْنَا السَّمَاءَ سَقْفًا مَحْفُوظًا وَهُمْ عَنْ آيَاتِهَا مُعْرِضُونَ
۝ وَهُوَ الَّذِي خَلَقَ اللَّيْلَ وَالنَّهَارَ وَالشَّمْسَ وَالْقَمَرَ
كُلٌّ فِي فَلَكٍ يَسْبَحُونَ ۝ وَمَا جَعَلْنَا لِبَشَرٍ مِنْ قَبْلِكَ الْخُلْدَ
أَفَإِنْ مِتَّ فَهُمُ الْخَالِدُونَ ۝ كُلُّ نَفْسٍ ذَائِقَةُ الْمَوْتِ
وَنَبْلُوكُمْ بِالشَّرِّ وَالْخَيْرِ فِتْنَةً وَإِلَيْنَا تُرْجَعُونَ ۝

وَإِذَا رَءَاكَ ٱلَّذِينَ كَفَرُوٓا۟ إِن يَتَّخِذُونَكَ إِلَّا هُزُوًا ۝
أَهَٰذَا ٱلَّذِى يَذْكُرُ ءَالِهَتَكُمْ وَهُم بِذِكْرِ ٱلرَّحْمَٰنِ هُمْ
كَٰفِرُونَ ۝ خُلِقَ ٱلْإِنسَٰنُ مِنْ عَجَلٍ سَأُو۟رِيكُمْ ءَايَٰتِى
فَلَا تَسْتَعْجِلُونِ ۝ وَيَقُولُونَ مَتَىٰ هَٰذَا ٱلْوَعْدُ
إِن كُنتُمْ صَٰدِقِينَ ۝ لَوْ يَعْلَمُ ٱلَّذِينَ كَفَرُوا۟ حِينَ
لَا يَكُفُّونَ عَن وُجُوهِهِمُ ٱلنَّارَ وَلَا عَن ظُهُورِهِمْ
وَلَا هُمْ يُنصَرُونَ ۝ بَلْ تَأْتِيهِم بَغْتَةً فَتَبْهَتُهُمْ
فَلَا يَسْتَطِيعُونَ رَدَّهَا وَلَا هُمْ يُنظَرُونَ ۝ وَلَقَدِ
ٱسْتُهْزِئَ بِرُسُلٍ مِّن قَبْلِكَ فَحَاقَ بِٱلَّذِينَ سَخِرُوا۟
مِنْهُم مَّا كَانُوا۟ بِهِۦ يَسْتَهْزِءُونَ ۝ قُلْ مَن يَكْلَؤُكُمْ
بِٱلَّيْلِ وَٱلنَّهَارِ مِنَ ٱلرَّحْمَٰنِ بَلْ هُمْ عَن ذِكْرِ رَبِّهِم
مُّعْرِضُونَ ۝ أَمْ لَهُمْ ءَالِهَةٌ تَمْنَعُهُم مِّن دُونِنَا لَا يَسْتَطِيعُونَ
نَصْرَ أَنفُسِهِمْ وَلَا هُم مِّنَّا يُصْحَبُونَ ۝ بَلْ مَتَّعْنَا
هَٰٓؤُلَآءِ وَءَابَآءَهُمْ حَتَّىٰ طَالَ عَلَيْهِمُ ٱلْعُمُرُ أَفَلَا يَرَوْنَ
أَنَّا نَأْتِى ٱلْأَرْضَ نَنقُصُهَا مِنْ أَطْرَافِهَآ أَفَهُمُ ٱلْغَٰلِبُونَ ۝

قل انما

قُلْ إِنَّمَآ أُنذِرُكُم بِٱلْوَحْىِ وَلَا يَسْمَعُ ٱلصُّمُّ ٱلدُّعَآءَ إِذَا مَا
يُنذَرُونَ ۝ وَلَئِن مَّسَّتْهُمْ نَفْحَةٌ مِّنْ عَذَابِ رَبِّكَ لَيَقُولُنَّ
يَٰوَيْلَنَآ إِنَّا كُنَّا ظَٰلِمِينَ ۝ وَنَضَعُ ٱلْمَوَٰزِينَ ٱلْقِسْطَ لِيَوْمِ
ٱلْقِيَٰمَةِ فَلَا تُظْلَمُ نَفْسٌ شَيْـًٔا وَإِن كَانَ مِثْقَالَ حَبَّةٍ
مِّنْ خَرْدَلٍ أَتَيْنَا بِهَا وَكَفَىٰ بِنَا حَٰسِبِينَ ۝ وَلَقَدْ ءَاتَيْنَا
مُوسَىٰ وَهَٰرُونَ ٱلْفُرْقَانَ وَضِيَآءً وَذِكْرًا لِّلْمُتَّقِينَ ۝
ٱلَّذِينَ يَخْشَوْنَ رَبَّهُم بِٱلْغَيْبِ وَهُم مِّنَ ٱلسَّاعَةِ مُشْفِقُونَ
۝ وَهَٰذَا ذِكْرٌ مُّبَارَكٌ أَنزَلْنَٰهُ أَفَأَنتُمْ لَهُۥ مُنكِرُونَ
۝ وَلَقَدْ ءَاتَيْنَآ إِبْرَٰهِيمَ رُشْدَهُۥ مِن قَبْلُ وَكُنَّا بِهِۦ عَٰلِمِينَ ۝ إِذْ قَالَ لِأَبِيهِ وَقَوْمِهِۦ مَا هَٰذِهِ ٱلتَّمَاثِيلُ ٱلَّتِىٓ أَنتُمْ
لَهَا عَٰكِفُونَ ۝ قَالُوا۟ وَجَدْنَآ ءَابَآءَنَا لَهَا عَٰبِدِينَ ۝ قَالَ
لَقَدْ كُنتُمْ أَنتُمْ وَءَابَآؤُكُمْ فِى ضَلَٰلٍ مُّبِينٍ ۝ قَالُوٓا۟ أَجِئْتَنَا
بِٱلْحَقِّ أَمْ أَنتَ مِنَ ٱللَّٰعِبِينَ ۝ قَالَ بَل رَّبُّكُمْ رَبُّ ٱلسَّمَٰوَٰتِ
وَٱلْأَرْضِ ٱلَّذِى فَطَرَهُنَّ وَأَنَا۠ عَلَىٰ ذَٰلِكُم مِّنَ ٱلشَّٰهِدِينَ ۝
وَتَٱللَّهِ لَأَكِيدَنَّ أَصْنَٰمَكُم بَعْدَ أَن تُوَلُّوا۟ مُدْبِرِينَ ۝

جُذٰذًا إِلَّا كَبِيرًا لَّهُمْ لَعَلَّهُمْ إِلَيْهِ يَرْجِعُونَ ۝
قَالُوا مَنْ فَعَلَ هٰذَا بِآلِهَتِنَا إِنَّهُ لَمِنَ الظّٰلِمِينَ ۝ قَالُوا
سَمِعْنَا فَتًى يَذْكُرُهُمْ يُقَالُ لَهُ إِبْرٰهِيمُ ۝ قَالُوا فَأْتُوا
بِهِ عَلٰى أَعْيُنِ النَّاسِ لَعَلَّهُمْ يَشْهَدُونَ ۝ قَالُوا
ءَأَنْتَ فَعَلْتَ هٰذَا بِآلِهَتِنَا يٰإِبْرٰهِيمُ ۝ قَالَ بَلْ
فَعَلَهُ كَبِيرُهُمْ هٰذَا فَاسْئَلُوهُمْ إِنْ كَانُوا يَنْطِقُونَ
۝ فَرَجَعُوا إِلٰى أَنْفُسِهِمْ فَقَالُوا إِنَّكُمْ أَنْتُمُ الظّٰلِمُونَ
۝ ثُمَّ نُكِسُوا عَلٰى رُءُوسِهِمْ لَقَدْ عَلِمْتَ مَا هٰؤُلَاءِ
يَنْطِقُونَ ۝ قَالَ أَفَتَعْبُدُونَ مِنْ دُونِ اللّٰهِ مَا لَا
يَنْفَعُكُمْ شَيْـًٔا وَلَا يَضُرُّكُمْ أُفٍّ لَّكُمْ وَلِمَا تَعْبُدُونَ مِنْ دُونِ
اللّٰهِ أَفَلَا تَعْقِلُونَ ۝ قَالُوا حَرِّقُوهُ وَانْصُرُوا ءَالِهَتَكُمْ إِنْ كُنْتُمْ
فَاعِلِينَ ۝ قُلْنَا يٰنَارُ كُونِي بَرْدًا وَسَلٰمًا عَلٰى إِبْرٰهِيمَ
۝ وَأَرَادُوا بِهِ كَيْدًا فَجَعَلْنٰهُمُ الْأَخْسَرِينَ ۝ وَنَجَّيْنٰهُ
وَلُوطًا إِلَى الْأَرْضِ الَّتِي بٰرَكْنَا فِيهَا لِلْعٰلَمِينَ ۝ وَوَهَبْنَا
لَهُ إِسْحٰقَ وَيَعْقُوبَ نَافِلَةً وَكُلًّا جَعَلْنَا صٰلِحِينَ ۝

وجعلنا

وَجَعَلْنٰهُمْ أَئِمَّةً يَهْدُونَ بِأَمْرِنَا وَأَوْحَيْنَا إِلَيْهِمْ فِعْلَ
الْخَيْرٰتِ وَإِقَامَ الصَّلٰوةِ وَإِيتَاءَ الزَّكٰوةِ وَكَانُوا لَنَا عٰبِدِينَ
۝ وَلُوطًا ءَاتَيْنٰهُ حُكْمًا وَعِلْمًا وَنَجَّيْنٰهُ مِنَ الْقَرْيَةِ الَّتِي
كَانَتْ تَعْمَلُ الْخَبٰٓئِثَ إِنَّهُمْ كَانُوا قَوْمَ سَوْءٍ فٰسِقِينَ ۝
وَأَدْخَلْنٰهُ فِي رَحْمَتِنَا إِنَّهُ مِنَ الصّٰلِحِينَ ۝ وَنُوحًا
إِذْ نَادٰى مِنْ قَبْلُ فَاسْتَجَبْنَا لَهُ فَنَجَّيْنٰهُ وَأَهْلَهُ مِنَ
الْكَرْبِ الْعَظِيمِ ۝ وَنَصَرْنٰهُ مِنَ الْقَوْمِ الَّذِينَ كَذَّبُوا
بِـَٔايٰتِنَا إِنَّهُمْ كَانُوا قَوْمَ سَوْءٍ فَأَغْرَقْنٰهُمْ أَجْمَعِينَ ۝
وَدَاوٗدَ وَسُلَيْمٰنَ إِذْ يَحْكُمَانِ فِي الْحَرْثِ إِذْ نَفَشَتْ فِيهِ
غَنَمُ الْقَوْمِ وَكُنَّا لِحُكْمِهِمْ شٰهِدِينَ ۝ فَفَهَّمْنٰهَا
سُلَيْمٰنَ وَكُلًّا ءَاتَيْنَا حُكْمًا وَعِلْمًا ۝ وَسَخَّرْنَا مَعَ
دَاوٗدَ الْجِبَالَ يُسَبِّحْنَ وَالطَّيْرَ وَكُنَّا فٰعِلِينَ ۝
وَعَلَّمْنٰهُ صَنْعَةَ لَبُوسٍ لَّكُمْ لِتُحْصِنَكُمْ مِنْ بَأْسِكُمْ
فَهَلْ أَنْتُمْ شٰكِرُونَ ۝ وَلِسُلَيْمٰنَ الرِّيحَ عَاصِفَةً تَجْرِي
بِأَمْرِهِ إِلَى الْأَرْضِ الَّتِي بٰرَكْنَا فِيهَا وَكُنَّا بِكُلِّ شَيْءٍ عٰلِمِينَ ۝

[illegible] مَوْصُونَ لَهُ وَيَعْمَلُونَ عَمَلًا دُونَ
ذَٰلِكَ وَكُنَّا [illegible] حَٰفِظِينَ ۝ وَأَيُّوبَ إِذْ نَادَىٰ
رَبَّهُ أَنِّي مَسَّنِيَ الضُّرُّ وَأَنتَ أَرْحَمُ الرَّٰحِمِينَ ۝
فَٱسْتَجَبْنَا لَهُ فَكَشَفْنَا مَا بِهِ مِن ضُرٍّ وَءَاتَيْنَٰهُ أَهْلَهُ
وَمِثْلَهُم مَّعَهُمْ رَحْمَةً مِّنْ عِندِنَا وَذِكْرَىٰ لِلْعَٰبِدِينَ
۝ وَإِسْمَٰعِيلَ وَإِدْرِيسَ وَذَا ٱلْكِفْلِ كُلٌّ مِّنَ ٱلصَّٰبِرِينَ
۝ وَأَدْخَلْنَٰهُمْ فِي رَحْمَتِنَآ إِنَّهُم مِّنَ ٱلصَّٰلِحِينَ ۝
وَذَا ٱلنُّونِ إِذ ذَّهَبَ مُغَٰضِبًا فَظَنَّ أَن لَّن نَّقْدِرَ
عَلَيْهِ فَنَادَىٰ فِي ٱلظُّلُمَٰتِ أَن لَّآ إِلَٰهَ إِلَّآ أَنتَ
سُبْحَٰنَكَ إِنِّي كُنتُ مِنَ ٱلظَّٰلِمِينَ ۝ فَٱسْتَجَبْنَا لَهُ
وَنَجَّيْنَٰهُ مِنَ ٱلْغَمِّ وَكَذَٰلِكَ نُنجِي ٱلْمُؤْمِنِينَ ۝ وَزَكَرِيَّآ
إِذْ نَادَىٰ رَبَّهُۥ رَبِّ لَا تَذَرْنِي فَرْدًا وَأَنتَ خَيْرُ
ٱلْوَٰرِثِينَ ۝ فَٱسْتَجَبْنَا لَهُ وَوَهَبْنَا لَهُ يَحْيَىٰ
وَأَصْلَحْنَا لَهُ زَوْجَهُۥٓ إِنَّهُمْ كَانُوا۟ يُسَٰرِعُونَ فِي
ٱلْخَيْرَٰتِ وَيَدْعُونَنَا رَغَبًا وَرَهَبًا وَكَانُوا۟ لَنَا خَٰشِعِينَ

وَالَّتِي أَحْصَنَتْ فَرْجَهَا فَنَفَخْنَا فِيهَا مِن رُّوحِنَا وَ
جَعَلْنَٰهَا وَٱبْنَهَآ ءَايَةً لِّلْعَٰلَمِينَ ۝ إِنَّ هَٰذِهِ أُمَّتُكُمْ
أُمَّةً وَٰحِدَةً وَأَنَا۠ رَبُّكُمْ فَٱعْبُدُونِ ۝ وَتَقَطَّعُوٓا۟
أَمْرَهُم بَيْنَهُمْ كُلٌّ إِلَيْنَا رَٰجِعُونَ ۝ فَمَن يَعْمَلْ مِنَ
ٱلصَّٰلِحَٰتِ وَهُوَ مُؤْمِنٌ فَلَا كُفْرَانَ لِسَعْيِهِۦ وَإِنَّا لَهُۥ
كَٰتِبُونَ ۝ وَحَرَٰمٌ عَلَىٰ قَرْيَةٍ أَهْلَكْنَٰهَآ أَنَّهُمْ لَا
يَرْجِعُونَ ۝ حَتَّىٰٓ إِذَا فُتِحَتْ يَأْجُوجُ وَمَأْجُوجُ
وَهُم مِّن كُلِّ حَدَبٍ يَنسِلُونَ ۝ وَٱقْتَرَبَ ٱلْوَعْدُ
ٱلْحَقُّ فَإِذَا هِيَ شَٰخِصَةٌ أَبْصَٰرُ ٱلَّذِينَ كَفَرُوا۟
يَٰوَيْلَنَا قَدْ كُنَّا فِي غَفْلَةٍ مِّنْ هَٰذَا بَلْ كُنَّا
ظَٰلِمِينَ ۝ إِنَّكُمْ وَمَا تَعْبُدُونَ مِن دُونِ
ٱللَّهِ حَصَبُ جَهَنَّمَ أَنتُمْ لَهَا وَٰرِدُونَ ۝ لَوْ كَانَ
هَٰٓؤُلَآءِ ءَالِهَةً مَّا وَرَدُوهَا وَكُلٌّ فِيهَا خَٰلِدُونَ ۝
لَهُمْ فِيهَا زَفِيرٌ وَهُمْ فِيهَا لَا يَسْمَعُونَ ۝ إِنَّ ٱلَّذِينَ
سَبَقَتْ لَهُم مِّنَّا ٱلْحُسْنَىٰٓ أُو۟لَٰٓئِكَ عَنْهَا مُبْعَدُونَ ۝

لَا يَسْمَعُونَ حَسِيسَهَا وَهُمْ فِيمَا اشْتَهَتْ أَنْفُسُهُمْ
خَالِدُونَ ● لَا يَحْزُنُهُمُ الْفَزَعُ الْأَكْبَرُ وَتَتَلَقَّاهُمُ
الْمَلَائِكَةُ هَذَا يَوْمُكُمُ الَّذِي كُنْتُمْ تُوعَدُونَ ●
يَوْمَ نَطْوِي السَّمَاءَ كَطَيِّ السِّجِلِّ لِلْكُتُبِ كَمَا بَدَأْنَا أَوَّلَ
خَلْقٍ نُعِيدُهُ وَعْدًا عَلَيْنَا إِنَّا كُنَّا فَاعِلِينَ ● وَلَقَدْ
كَتَبْنَا فِي الزَّبُورِ مِنْ بَعْدِ الذِّكْرِ أَنَّ الْأَرْضَ يَرِثُهَا
عِبَادِيَ الصَّالِحُونَ ● إِنَّ فِي هَذَا لَبَلَاغًا لِقَوْمٍ عَابِدِينَ
● وَمَا أَرْسَلْنَاكَ إِلَّا رَحْمَةً لِلْعَالَمِينَ ● قُلْ إِنَّمَا يُوحَى
إِلَيَّ أَنَّمَا إِلَهُكُمْ إِلَهٌ وَاحِدٌ فَهَلْ أَنْتُمْ مُسْلِمُونَ
● فَإِنْ تَوَلَّوْا فَقُلْ آذَنْتُكُمْ عَلَى سَوَاءٍ وَإِنْ أَدْرِي
أَقَرِيبٌ أَمْ بَعِيدٌ مَا تُوعَدُونَ ● إِنَّهُ يَعْلَمُ الْجَهْرَ
مِنَ الْقَوْلِ وَيَعْلَمُ مَا تَكْتُمُونَ ● وَإِنْ أَدْرِي لَعَلَّهُ
فِتْنَةٌ لَكُمْ وَمَتَاعٌ إِلَى حِينٍ ● قَالَ رَبِّ احْكُمْ بِالْحَقِّ
وَرَبُّنَا الرَّحْمَنُ الْمُسْتَعَانُ عَلَى مَا تَصِفُونَ ●

سُورَةُ الْحَجِّ سَبْعُونَ وَثَمَانٍ وَهِيَ مَكِّيَّةٌ

بِسْمِ اللَّهِ الرَّحْمَنِ الرَّحِيمِ

يَا أَيُّهَا النَّاسُ اتَّقُوا رَبَّكُمْ إِنَّ زَلْزَلَةَ السَّاعَةِ شَيْءٌ
عَظِيمٌ ● يَوْمَ تَرَوْنَهَا تَذْهَلُ كُلُّ مُرْضِعَةٍ عَمَّا أَرْضَعَتْ
وَتَضَعُ كُلُّ ذَاتِ حَمْلٍ حَمْلَهَا وَتَرَى النَّاسَ سُكَارَى وَمَا هُمْ
بِسُكَارَى وَلَكِنَّ عَذَابَ اللَّهِ شَدِيدٌ ● وَمِنَ النَّاسِ
مَنْ يُجَادِلُ فِي اللَّهِ بِغَيْرِ عِلْمٍ وَيَتَّبِعُ كُلَّ شَيْطَانٍ مَرِيدٍ
● كُتِبَ عَلَيْهِ أَنَّهُ مَنْ تَوَلَّاهُ فَأَنَّهُ يُضِلُّهُ وَيَهْدِيهِ
إِلَى عَذَابِ السَّعِيرِ ● يَا أَيُّهَا النَّاسُ إِنْ كُنْتُمْ فِي رَيْبٍ
مِنَ الْبَعْثِ فَإِنَّا خَلَقْنَاكُمْ مِنْ تُرَابٍ ثُمَّ مِنْ نُطْفَةٍ
ثُمَّ مِنْ عَلَقَةٍ ثُمَّ مِنْ مُضْغَةٍ مُخَلَّقَةٍ وَغَيْرِ مُخَلَّقَةٍ
لِنُبَيِّنَ لَكُمْ وَنُقِرُّ فِي الْأَرْحَامِ مَا نَشَاءُ إِلَى أَجَلٍ مُسَمًّى
ثُمَّ نُخْرِجُكُمْ طِفْلًا ● ثُمَّ لِتَبْلُغُوا أَشُدَّكُمْ وَمِنْكُمْ
مَنْ يُتَوَفَّى وَمِنْكُمْ مَنْ يُرَدُّ إِلَى أَرْذَلِ الْعُمُرِ لِكَيْلَا يَعْلَمَ
مِنْ بَعْدِ عِلْمٍ شَيْئًا وَتَرَى الْأَرْضَ هَامِدَةً فَإِذَا
عَلَيْهَا الْمَاءَ اهْتَزَّتْ وَرَبَتْ وَأَنْبَتَتْ مِنْ كُلِّ زَوْجٍ بَهِيجٍ

ذٰلِكَ بِأَنَّ اللّٰهَ هُوَ الْحَقُّ وَأَنَّهُ يُحْيِي الْمَوْتٰى وَأَنَّهُ عَلٰى كُلِّ شَيْءٍ
قَدِيرٌ ۝ وَأَنَّ السَّاعَةَ آتِيَةٌ لَا رَيْبَ فِيهَا وَأَنَّ اللّٰهَ يَبْعَثُ
مَنْ فِي الْقُبُورِ ۝ وَمِنَ النَّاسِ مَنْ يُجَادِلُ فِي اللّٰهِ بِغَيْرِ
عِلْمٍ وَلَا هُدًى وَلَا كِتَابٍ مُنِيرٍ ۝ ثَانِيَ عِطْفِهِ لِيُضِلَّ
عَنْ سَبِيلِ اللّٰهِ لَهُ فِي الدُّنْيَا خِزْيٌ وَنُذِيقُهُ يَوْمَ الْقِيٰمَةِ
عَذَابَ الْحَرِيقِ ۝ ذٰلِكَ بِمَا قَدَّمَتْ يَدَاكَ وَأَنَّ اللّٰهَ لَيْسَ
بِظَلَّامٍ لِلْعَبِيدِ ۝ وَمِنَ النَّاسِ مَنْ يَعْبُدُ اللّٰهَ عَلٰى حَرْفٍ فَإِنْ
أَصَابَهُ خَيْرٌ اطْمَأَنَّ بِهِ وَإِنْ أَصَابَتْهُ فِتْنَةٌ انْقَلَبَ عَلٰى
وَجْهِهِ خَسِرَ الدُّنْيَا وَالْآخِرَةَ ذٰلِكَ هُوَ الْخُسْرَانُ الْمُبِينُ ۝
يَدْعُوا مِنْ دُونِ اللّٰهِ مَا لَا يَضُرُّهُ وَمَا لَا يَنْفَعُهُ ذٰلِكَ هُوَ
الضَّلَالُ الْبَعِيدُ ۝ يَدْعُوا لَمَنْ ضَرُّهُ أَقْرَبُ مِنْ نَفْعِهِ لَبِئْسَ
الْمَوْلٰى وَلَبِئْسَ الْعَشِيرُ ۝ إِنَّ اللّٰهَ يُدْخِلُ الَّذِينَ آمَنُوا وَعَمِلُوا
الصّٰلِحَاتِ جَنّٰتٍ تَجْرِي مِنْ تَحْتِهَا الْأَنْهٰرُ إِنَّ اللّٰهَ يَفْعَلُ مَا
يُرِيدُ ۝ مَنْ كَانَ يَظُنُّ أَنْ لَنْ يَنْصُرَهُ اللّٰهُ فِي الدُّنْيَا وَالْآخِرَةِ فَلْيَمْدُدْ
بِسَبَبٍ إِلَى السَّمَاءِ ثُمَّ لْيَقْطَعْ فَلْيَنْظُرْ هَلْ يُذْهِبَنَّ كَيْدُهُ مَا يَغِيظُ

وكذلك

وَكَذٰلِكَ أَنْزَلْنَاهُ آيَاتٍ بَيِّنَاتٍ وَأَنَّ اللّٰهَ يَهْدِي مَنْ يُرِيدُ
۝ إِنَّ الَّذِينَ آمَنُوا وَالَّذِينَ هَادُوا وَالصَّابِئِينَ وَالنَّصٰرٰى
وَالْمَجُوسَ وَالَّذِينَ أَشْرَكُوا إِنَّ اللّٰهَ يَفْصِلُ بَيْنَهُمْ يَوْمَ
الْقِيٰمَةِ إِنَّ اللّٰهَ عَلٰى كُلِّ شَيْءٍ شَهِيدٌ ۝ أَلَمْ تَرَ أَنَّ اللّٰهَ
يَسْجُدُ لَهُ مَنْ فِي السَّمٰوٰتِ وَمَنْ فِي الْأَرْضِ وَالشَّمْسُ
وَالْقَمَرُ وَالنُّجُومُ وَالْجِبَالُ وَالشَّجَرُ وَالدَّوَابُّ وَكَثِيرٌ
مِنَ النَّاسِ وَكَثِيرٌ حَقَّ عَلَيْهِ الْعَذَابُ وَمَنْ يُهِنِ اللّٰهُ
فَمَا لَهُ مِنْ مُكْرِمٍ إِنَّ اللّٰهَ يَفْعَلُ مَا يَشَاءُ ۝ هٰذَانِ
خَصْمَانِ اخْتَصَمُوا فِي رَبِّهِمْ فَالَّذِينَ كَفَرُوا قُطِّعَتْ
لَهُمْ ثِيَابٌ مِنْ نَارٍ يُصَبُّ مِنْ فَوْقِ رُءُوسِهِمُ
الْحَمِيمُ ۝ يُصْهَرُ بِهِ مَا فِي بُطُونِهِمْ وَالْجُلُودُ ۝ وَلَهُمْ مَقَامِعُ
مِنْ حَدِيدٍ كُلَّمَا أَرَادُوا أَنْ يَخْرُجُوا مِنْهَا مِنْ غَمٍّ أُعِيدُوا
فِيهَا وَذُوقُوا عَذَابَ الْحَرِيقِ ۝ إِنَّ اللّٰهَ يُدْخِلُ الَّذِينَ آمَنُوا
وَعَمِلُوا الصّٰلِحَاتِ جَنّٰتٍ تَجْرِي مِنْ تَحْتِهَا الْأَنْهٰرُ يُحَلَّوْنَ
فِيهَا مِنْ أَسَاوِرَ مِنْ ذَهَبٍ وَلُؤْلُؤًا وَلِبَاسُهُمْ فِيهَا حَرِيرٌ

وَهُدُوا إِلَى الطَّيِّبِ مِنَ الْقَوْلِ وَهُدُوا إِلَى صِرَاطِ الْحَمِيدِ
• إِنَّ الَّذِينَ كَفَرُوا وَيَصُدُّونَ عَنْ سَبِيلِ اللَّهِ وَالْمَسْجِدِ
الْحَرَامِ الَّذِي جَعَلْنَاهُ لِلنَّاسِ سَوَاءً الْعَاكِفُ فِيهِ وَالْبَادِ
وَمَنْ يُرِدْ فِيهِ بِإِلْحَادٍ بِظُلْمٍ نُذِقْهُ مِنْ عَذَابٍ أَلِيمٍ
• وَإِذْ بَوَّأْنَا لِإِبْرَاهِيمَ مَكَانَ الْبَيْتِ أَنْ لَا تُشْرِكْ
بِي شَيْئًا وَطَهِّرْ بَيْتِيَ لِلطَّائِفِينَ وَالْقَائِمِينَ وَالرُّكَّعِ
السُّجُودِ • وَأَذِّنْ فِي النَّاسِ بِالْحَجِّ يَأْتُوكَ رِجَالًا
وَعَلَى كُلِّ ضَامِرٍ يَأْتِينَ مِنْ كُلِّ فَجٍّ عَمِيقٍ • لِيَشْهَدُوا
مَنَافِعَ لَهُمْ وَيَذْكُرُوا اسْمَ اللَّهِ فِي أَيَّامٍ مَعْلُومَاتٍ
عَلَى مَا رَزَقَهُمْ مِنْ بَهِيمَةِ الْأَنْعَامِ فَكُلُوا مِنْهَا
وَأَطْعِمُوا الْبَائِسَ الْفَقِيرَ • ثُمَّ لْيَقْضُوا تَفَثَهُمْ
وَلْيُوفُوا نُذُورَهُمْ وَلْيَطَّوَّفُوا بِالْبَيْتِ الْعَتِيقِ
• ذَلِكَ وَمَنْ يُعَظِّمْ حُرُمَاتِ اللَّهِ فَهُوَ خَيْرٌ لَهُ
عِنْدَ رَبِّهِ وَأُحِلَّتْ لَكُمُ الْأَنْعَامُ إِلَّا مَا يُتْلَى عَلَيْكُمْ
فَاجْتَنِبُوا الرِّجْسَ مِنَ الْأَوْثَانِ وَاجْتَنِبُوا قَوْلَ الزُّورِ

حنفاء

حُنَفَاءَ لِلَّهِ غَيْرَ مُشْرِكِينَ بِهِ وَمَنْ يُشْرِكْ بِاللَّهِ فَكَأَنَّمَا خَرَّ
مِنَ السَّمَاءِ فَتَخْطَفُهُ الطَّيْرُ أَوْ تَهْوِي بِهِ الرِّيحُ فِي مَكَانٍ
سَحِيقٍ • ذَلِكَ وَمَنْ يُعَظِّمْ شَعَائِرَ اللَّهِ فَإِنَّهَا مِنْ تَقْوَى
الْقُلُوبِ • لَكُمْ فِيهَا مَنَافِعُ إِلَى أَجَلٍ مُسَمًّى ثُمَّ مَحِلُّهَا
إِلَى الْبَيْتِ الْعَتِيقِ • وَلِكُلِّ أُمَّةٍ جَعَلْنَا مَنْسَكًا لِيَذْكُرُوا
اسْمَ اللَّهِ عَلَى مَا رَزَقَهُمْ مِنْ بَهِيمَةِ الْأَنْعَامِ فَإِلَهُكُمْ
إِلَهٌ وَاحِدٌ فَلَهُ أَسْلِمُوا وَبَشِّرِ الْمُخْبِتِينَ • الَّذِينَ إِذَا ذُكِرَ
اللَّهُ وَجِلَتْ قُلُوبُهُمْ وَالصَّابِرِينَ عَلَى مَا أَصَابَهُمْ وَ
الْمُقِيمِي الصَّلَاةِ وَمِمَّا رَزَقْنَاهُمْ يُنْفِقُونَ • وَالْبُدْنَ جَعَلْنَاهَا
لَكُمْ مِنْ شَعَائِرِ اللَّهِ لَكُمْ فِيهَا خَيْرٌ فَاذْكُرُوا اسْمَ اللَّهِ عَلَيْهَا
صَوَافَّ فَإِذَا وَجَبَتْ جُنُوبُهَا فَكُلُوا مِنْهَا وَأَطْعِمُوا الْقَانِعَ
وَالْمُعْتَرَّ كَذَلِكَ سَخَّرْنَاهَا لَكُمْ لَعَلَّكُمْ تَشْكُرُونَ • لَنْ يَنَالَ
اللَّهَ لُحُومُهَا وَلَا دِمَاؤُهَا وَلَكِنْ يَنَالُهُ التَّقْوَى مِنْكُمْ
كَذَلِكَ سَخَّرَهَا لَكُمْ لِتُكَبِّرُوا اللَّهَ عَلَى مَا هَدَاكُمْ وَبَشِّرِ الْمُحْسِنِينَ
• إِنَّ اللَّهَ يُدَافِعُ عَنِ الَّذِينَ آمَنُوا إِنَّ اللَّهَ لَا يُحِبُّ كُلَّ خَوَّانٍ كَفُورٍ

أُذِنَ لِلَّذِينَ يُقَاتَلُونَ بِأَنَّهُمْ ظُلِمُوا وَإِنَّ اللَّهَ عَلَىٰ نَصْرِهِمْ
لَقَدِيرٌ ۝ الَّذِينَ أُخْرِجُوا مِن دِيَارِهِم بِغَيْرِ حَقٍّ إِلَّا أَن يَقُولُوا
رَبُّنَا اللَّهُ وَلَوْلَا دَفْعُ اللَّهِ النَّاسَ بَعْضَهُم بِبَعْضٍ لَّهُدِّمَتْ
صَوَامِعُ وَبِيَعٌ وَصَلَوَاتٌ وَمَسَاجِدُ يُذْكَرُ فِيهَا اسْمُ
اللَّهِ كَثِيرًا ۗ وَلَيَنصُرَنَّ اللَّهُ مَن يَنصُرُهُ ۗ إِنَّ اللَّهَ لَقَوِيٌّ
عَزِيزٌ ۝ الَّذِينَ إِن مَّكَّنَّاهُمْ فِي الْأَرْضِ أَقَامُوا الصَّلَاةَ وَآتَوُا
الزَّكَاةَ وَأَمَرُوا بِالْمَعْرُوفِ وَنَهَوْا عَنِ الْمُنكَرِ ۗ وَلِلَّهِ عَاقِبَةُ الْأُمُورِ
۝ وَإِن يُكَذِّبُوكَ فَقَدْ كَذَّبَتْ قَبْلَهُمْ قَوْمُ نُوحٍ
وَعَادٌ وَثَمُودُ ۝ وَقَوْمُ إِبْرَاهِيمَ وَقَوْمُ لُوطٍ ۝ وَأَصْحَابُ
مَدْيَنَ ۖ وَكُذِّبَ مُوسَىٰ فَأَمْلَيْتُ لِلْكَافِرِينَ ثُمَّ أَخَذْتُهُمْ
فَكَيْفَ كَانَ نَكِيرِ ۝ فَكَأَيِّن مِّن قَرْيَةٍ أَهْلَكْنَاهَا وَهِيَ ظَالِمَةٌ
فَهِيَ خَاوِيَةٌ عَلَىٰ عُرُوشِهَا وَبِئْرٍ مُّعَطَّلَةٍ وَقَصْرٍ مَّشِيدٍ
۝ أَفَلَمْ يَسِيرُوا فِي الْأَرْضِ فَتَكُونَ لَهُمْ قُلُوبٌ يَعْقِلُونَ
بِهَا أَوْ آذَانٌ يَسْمَعُونَ بِهَا ۖ فَإِنَّهَا لَا تَعْمَى الْأَبْصَارُ
وَلَٰكِن تَعْمَى الْقُلُوبُ الَّتِي فِي الصُّدُورِ ۝

وَيَسْتَعْجِلُونَكَ بِالْعَذَابِ وَلَن يُخْلِفَ اللَّهُ وَعْدَهُ ۚ وَإِنَّ
يَوْمًا عِندَ رَبِّكَ كَأَلْفِ سَنَةٍ مِّمَّا تَعُدُّونَ ۝ وَكَأَيِّن
مِّن قَرْيَةٍ أَمْلَيْتُ لَهَا وَهِيَ ظَالِمَةٌ ثُمَّ أَخَذْتُهَا وَإِلَيَّ
الْمَصِيرُ ۝ قُلْ يَا أَيُّهَا النَّاسُ إِنَّمَا أَنَا لَكُمْ نَذِيرٌ مُّبِينٌ ۝
فَالَّذِينَ آمَنُوا وَعَمِلُوا الصَّالِحَاتِ لَهُم مَّغْفِرَةٌ وَرِزْقٌ
كَرِيمٌ ۝ وَالَّذِينَ سَعَوْ فِي آيَاتِنَا مُعَاجِزِينَ أُولَٰئِكَ
أَصْحَابُ الْجَحِيمِ ۝ وَمَا أَرْسَلْنَا مِن قَبْلِكَ مِن رَّسُولٍ
وَلَا نَبِيٍّ إِلَّا إِذَا تَمَنَّىٰ أَلْقَى الشَّيْطَانُ فِي أُمْنِيَّتِهِ فَيَنسَخُ اللَّهُ
مَا يُلْقِي الشَّيْطَانُ ثُمَّ يُحْكِمُ اللَّهُ آيَاتِهِ ۗ وَاللَّهُ عَلِيمٌ حَكِيمٌ
۝ لِّيَجْعَلَ مَا يُلْقِي الشَّيْطَانُ فِتْنَةً لِّلَّذِينَ فِي قُلُوبِهِم مَّرَضٌ
وَالْقَاسِيَةِ قُلُوبُهُمْ ۗ وَإِنَّ الظَّالِمِينَ لَفِي شِقَاقٍ بَعِيدٍ ۝
وَلِيَعْلَمَ الَّذِينَ أُوتُوا الْعِلْمَ أَنَّهُ الْحَقُّ مِن رَّبِّكَ فَيُؤْمِنُوا
بِهِ فَتُخْبِتَ لَهُ قُلُوبُهُمْ ۗ وَإِنَّ اللَّهَ لَهَادِ الَّذِينَ آمَنُوا إِلَىٰ
صِرَاطٍ مُّسْتَقِيمٍ ۝ وَلَا يَزَالُ الَّذِينَ كَفَرُوا فِي مِرْيَةٍ مِّنْهُ حَتَّىٰ
تَأْتِيَهُمُ السَّاعَةُ بَغْتَةً أَوْ يَأْتِيَهُمْ عَذَابُ يَوْمٍ عَقِيمٍ ۝

الملك يومئذ لله يحكم بينهم فالذين امنوا وعملوا
الصالحات في جنات النعيم ۝ والذين كفروا
وكذبوا بآياتنا فاولئك لهم عذاب مهين ۝
والذين هاجروا في سبيل الله ثم قتلوا او ماتوا
ليرزقنهم الله رزقا حسنا وان الله لهو
خير الرازقين ۝ ليدخلنهم مدخلا يرضونه
وان الله لعليم حليم ۝ ذلك ومن عاقب
بمثل ما عوقب به ثم بغي عليه لينصرنه الله
ان الله لعفو غفور ۝ ذلك بان الله يولج الليل
في النهار ويولج النهار في الليل وان الله سميع
بصير ۝ ذلك بان الله هو الحق وانما يدعون
من دونه هو الباطل وان الله هو العلي الكبير ۝
الم تر ان الله انزل من السماء ماء فتصبح الارض
مخضرة ان الله لطيف خبير ۝ له ما في السموت وما
في الارض وان الله لهو الغني الحميد ۝

الحج

الم تر ان الله سخر لكم ما في الارض والفلك تجري في البحر
بامره ويمسك السماء ان تقع على الارض الا باذنه
ان الله بالناس لرءوف رحيم ۝ وهو الذي احياكم
ثم يميتكم ثم يحييكم ان الانسان لكفور ۝ لكل
امة جعلنا منسكا هم ناسكوه فلا ينازعنك في الامر
وادع الى ربك انك لعلى هدى مستقيم ۝ وان
جادلوك فقل الله اعلم بما تعملون ۝ الله يحكم
بينكم يوم القيمة فيما كنتم فيه تختلفون ۝
الم تعلم ان الله يعلم ما في السماء والارض ان
ذلك في كتاب ان ذلك على الله يسير ۝ ويعبدون
من دون الله ما لم ينزل به سلطانا وما ليس لهم
به علم وما للظالمين من نصير ۝ واذا تتلى عليهم اياتنا بينات
تعرف في وجوه الذين كفروا المنكر يكادون يسطون بالذين
يتلون عليهم اياتنا قل افانبئكم بشر من ذلكم النار
وعدها الله الذين كفروا وبئس المصير ۝

يٰٓاَيُّهَا النَّاسُ ضُرِبَ مَثَلٌ فَاسْتَمِعُوْا لَهٗ اِنَّ الَّذِيْنَ تَدْ
عُوْنَ مِنْ دُوْنِ اللّٰهِ لَنْ يَّخْلُقُوْا ذُبَابًا وَّلَوِ اجْتَمَعُوْا لَهٗ وَاِنْ
يَّسْلُبْهُمُ الذُّبَابُ شَيْـًٔا لَّا يَسْتَنْقِذُوْهُ مِنْهُ ضَعُفَ الطَّالِبُ
وَالْمَطْلُوْبُ ۝ مَا قَدَرُوا اللّٰهَ حَقَّ قَدْرِهٖ اِنَّ اللّٰهَ لَقَوِيٌّ
عَزِيْزٌ ۝ اَللّٰهُ يَصْطَفِيْ مِنَ الْمَلٰٓئِكَةِ رُسُلًا وَّمِنَ النَّاسِ
اِنَّ اللّٰهَ سَمِيْعٌۢ بَصِيْرٌ ۝ يَعْلَمُ مَا بَيْنَ اَيْدِيْهِمْ وَمَا
خَلْفَهُمْ ۭ وَاِلَى اللّٰهِ تُرْجَعُ الْاُمُوْرُ ۝ يٰٓاَيُّهَا الَّذِيْنَ
اٰمَنُوا ارْكَعُوْا وَاسْجُدُوْا وَاعْبُدُوْا رَبَّكُمْ وَافْعَلُوا
الْخَيْرَ لَعَلَّكُمْ تُفْلِحُوْنَ ۝ وَجَاهِدُوْا فِي اللّٰهِ حَقَّ
جِهَادِهٖ ۭ هُوَ اجْتَبٰىكُمْ وَمَا جَعَلَ عَلَيْكُمْ فِي الدِّيْنِ مِنْ حَرَجٍ
مِلَّةَ اَبِيْكُمْ اِبْرٰهِيْمَ ۭ هُوَ سَمّٰىكُمُ الْمُسْلِمِيْنَ ۝ مِنْ قَبْلُ
وَفِيْ هٰذَا لِيَكُوْنَ الرَّسُوْلُ شَهِيْدًا عَلَيْكُمْ وَتَكُوْنُوْا شُهَدَاۗءَ
عَلَى النَّاسِ ۚ فَاَقِيْمُوا الصَّلٰوةَ وَاٰتُوا الزَّكٰوةَ وَاعْتَصِمُوْا
بِاللّٰهِ ۭ هُوَ مَوْلٰىكُمْ ۚ فَنِعْمَ الْمَوْلٰى وَنِعْمَ النَّصِيْرُ ۝

سُوْرَةُ الْمُؤْمِنُوْنَ مِائَةٌ وَّثَمَانٍ وَّسَبْعُوْنَ اٰيَةً

بِسْمِ اللّٰهِ

بِسْمِ اللّٰهِ الرَّحْمٰنِ الرَّحِيْمِ

قَدْ اَفْلَحَ الْمُؤْمِنُوْنَ ۝ الَّذِيْنَ هُمْ فِيْ صَلَاتِهِمْ خٰشِعُوْنَ ۝
وَالَّذِيْنَ هُمْ عَنِ اللَّغْوِ مُعْرِضُوْنَ ۝ وَالَّذِيْنَ هُمْ لِلزَّكٰوةِ فٰعِ
لُوْنَ ۝ وَالَّذِيْنَ هُمْ لِفُرُوْجِهِمْ حٰفِظُوْنَ ۝ اِلَّا عَلٰٓى اَزْوَاجِهِمْ
اَوْ مَا مَلَكَتْ اَيْمَانُهُمْ فَاِنَّهُمْ غَيْرُ مَلُوْمِيْنَ ۝ فَمَنِ ابْتَغٰى وَرَآءَ
ذٰلِكَ فَاُولٰٓئِكَ هُمُ الْعٰدُوْنَ ۝ وَالَّذِيْنَ هُمْ لِاَمٰنٰتِهِمْ
وَعَهْدِهِمْ رٰعُوْنَ ۝ وَالَّذِيْنَ هُمْ عَلٰى صَلَوٰتِهِمْ يُحَافِظُوْنَ ۝
اُولٰٓئِكَ هُمُ الْوٰرِثُوْنَ ۝ الَّذِيْنَ يَرِثُوْنَ الْفِرْدَوْسَ ۭ هُمْ
فِيْهَا خٰلِدُوْنَ ۝ وَلَقَدْ خَلَقْنَا الْاِنْسَانَ مِنْ سُلٰلَةٍ
مِّنْ طِيْنٍ ۝ ثُمَّ جَعَلْنٰهُ نُطْفَةً فِيْ قَرَارٍ مَّكِيْنٍ ۝ ثُمَّ خَلَقْنَا
النُّطْفَةَ عَلَقَةً فَخَلَقْنَا الْعَلَقَةَ مُضْغَةً فَخَلَقْنَا الْمُضْغَةَ
عِظٰمًا فَكَسَوْنَا الْعِظٰمَ لَحْمًا ثُمَّ اَنْشَاْنٰهُ خَلْقًا
اٰخَرَ ۭ فَتَبٰرَكَ اللّٰهُ اَحْسَنُ الْخٰلِقِيْنَ ۝ ثُمَّ اِنَّكُمْ بَعْدَ
ذٰلِكَ لَمَيِّتُوْنَ ۝ ثُمَّ اِنَّكُمْ يَوْمَ الْقِيٰمَةِ تُبْعَثُوْنَ ۝ وَلَقَدْ خَلَقْنَا
فَوْقَكُمْ سَبْعَ طَرَاۗئِقَ ۚ وَمَا كُنَّا عَنِ الْخَلْقِ غٰفِلِيْنَ ۝

وَأَنزَلْنَا مِنَ السَّمَاءِ مَاءً بِقَدَرٍ فَأَسْكَنَّاهُ فِي الْأَرْضِ وَإِنَّا
عَلَىٰ ذَهَابٍ بِهِ لَقَادِرُونَ ۝ فَأَنشَأْنَا لَكُم بِهِ جَنَّاتٍ مِّن نَّخِيلٍ
وَأَعْنَابٍ لَّكُمْ فِيهَا فَوَاكِهُ كَثِيرَةٌ وَمِنْهَا تَأْكُلُونَ ۝ وَشَجَرَةً
تَخْرُجُ مِن طُورِ سَيْنَاءَ تَنبُتُ بِالدُّهْنِ وَصِبْغٍ لِّلْآكِلِينَ
۝ وَإِنَّ لَكُمْ فِي الْأَنْعَامِ لَعِبْرَةً نُّسْقِيكُم مِّمَّا فِي بُطُونِهَا وَلَكُمْ
فِيهَا مَنَافِعُ كَثِيرَةٌ وَمِنْهَا تَأْكُلُونَ ۝ وَعَلَيْهَا وَعَلَى الْفُلْكِ تُحْمَلُونَ
۝ وَلَقَدْ أَرْسَلْنَا نُوحًا إِلَىٰ قَوْمِهِ فَقَالَ يَا قَوْمِ اعْبُدُوا اللَّهَ
مَا لَكُم مِّنْ إِلَٰهٍ غَيْرُهُ أَفَلَا تَتَّقُونَ ۝ فَقَالَ الْمَلَأُ الَّذِينَ كَفَرُوا
مِن قَوْمِهِ مَا هَٰذَا إِلَّا بَشَرٌ مِّثْلُكُمْ يُرِيدُ أَن يَتَفَضَّلَ عَلَيْكُمْ
وَلَوْ شَاءَ اللَّهُ لَأَنزَلَ مَلَائِكَةً مَّا سَمِعْنَا بِهَٰذَا فِي آبَائِنَا الْأَوَّلِينَ
۝ إِنْ هُوَ إِلَّا رَجُلٌ بِهِ جِنَّةٌ فَتَرَبَّصُوا بِهِ حَتَّىٰ حِينٍ ۝ قَالَ
رَبِّ انصُرْنِي بِمَا كَذَّبُونِ ۝ فَأَوْحَيْنَا إِلَيْهِ أَنِ اصْنَعِ الْفُلْكَ
بِأَعْيُنِنَا وَوَحْيِنَا فَإِذَا جَاءَ أَمْرُنَا وَفَارَ التَّنُّورُ فَاسْلُكْ
فِيهَا مِن كُلٍّ زَوْجَيْنِ اثْنَيْنِ وَأَهْلَكَ إِلَّا مَن سَبَقَ عَلَيْهِ الْقَوْلُ
مِنْهُمْ وَلَا تُخَاطِبْنِي فِي الَّذِينَ ظَلَمُوا إِنَّهُم

فَإِذَا اسْتَوَيْتَ أَنتَ وَمَن مَّعَكَ عَلَى الْفُلْكِ فَقُلِ الْحَمْدُ لِلَّهِ
الَّذِي نَجَّانَا مِنَ الْقَوْمِ الظَّالِمِينَ ۝ وَقُل رَّبِّ أَنزِلْنِي مُنزَلًا
مُّبَارَكًا وَأَنتَ خَيْرُ الْمُنزِلِينَ ۝ إِنَّ فِي ذَٰلِكَ لَآيَاتٍ وَإِن
كُنَّا لَمُبْتَلِينَ ۝ ثُمَّ أَنشَأْنَا مِن بَعْدِهِمْ قَرْنًا آخَرِينَ ۝ فَأَرْسَلْنَا
فِيهِمْ رَسُولًا مِّنْهُمْ أَنِ اعْبُدُوا اللَّهَ مَا لَكُم مِّنْ إِلَٰهٍ غَيْرُهُ أَفَلَا
تَتَّقُونَ ۝ وَقَالَ الْمَلَأُ مِن قَوْمِهِ الَّذِينَ كَفَرُوا وَكَذَّبُوا
بِلِقَاءِ الْآخِرَةِ وَأَتْرَفْنَاهُمْ فِي الْحَيَاةِ الدُّنْيَا مَا هَٰذَا إِلَّا بَشَرٌ مِّثْلُكُمْ
يَأْكُلُ مِمَّا تَأْكُلُونَ مِنْهُ وَيَشْرَبُ مِمَّا تَشْرَبُونَ ۝ وَلَئِنْ أَطَعْتُم
بَشَرًا مِّثْلَكُمْ إِنَّكُمْ إِذًا لَّخَاسِرُونَ ۝ أَيَعِدُكُمْ أَنَّكُمْ إِذَا مِتُّمْ وَكُنتُمْ
تُرَابًا وَعِظَامًا أَنَّكُم مُّخْرَجُونَ ۝ هَيْهَاتَ هَيْهَاتَ لِمَا تُوعَدُونَ
۝ إِنْ هِيَ إِلَّا حَيَاتُنَا الدُّنْيَا نَمُوتُ وَنَحْيَا وَمَا نَحْنُ بِمَبْعُوثِينَ
۝ إِنْ هُوَ إِلَّا رَجُلٌ افْتَرَىٰ عَلَى اللَّهِ كَذِبًا وَمَا نَحْنُ لَهُ بِمُؤْمِنِينَ
۝ قَالَ رَبِّ انصُرْنِي بِمَا كَذَّبُونِ ۝ قَالَ عَمَّا قَلِيلٍ
لَّيُصْبِحُنَّ نَادِمِينَ ۝ فَأَخَذَتْهُمُ الصَّيْحَةُ بِالْحَقِّ فَجَعَلْنَاهُمْ
غُثَاءً فَبُعْدًا لِّلْقَوْمِ الظَّالِمِينَ ۝ ثُمَّ أَنشَأْنَا مِن بَعْدِهِمْ قُرُونًا آخَرِينَ

مَا تَسْبِقُ مِنْ أُمَّةٍ أَجَلَهَا وَمَا يَسْتَأْخِرُونَ ۝ ثُمَّ أَرْسَلْنَا
رُسُلَنَا تَتْرَى كُلَّ مَا جَاءَ أُمَّةً رَسُولُهَا كَذَّبُوهُ فَأَتْبَعْنَا بَعْضَهُمْ
بَعْضًا وَجَعَلْنَاهُمْ أَحَادِيثَ فَبُعْدًا لِقَوْمٍ لَا يُؤْمِنُونَ ۝ ثُمَّ
أَرْسَلْنَا مُوسَىٰ وَأَخَاهُ هَارُونَ بِآيَاتِنَا وَسُلْطَانٍ مُبِينٍ ۝ إِلَىٰ فِرْعَوْنَ
وَمَلَئِهِ فَاسْتَكْبَرُوا وَكَانُوا قَوْمًا عَالِينَ ۝ فَقَالُوا أَنُؤْمِنُ
لِبَشَرَيْنِ مِثْلِنَا وَقَوْمُهُمَا لَنَا عَابِدُونَ ۝ فَكَذَّبُوهُمَا فَكَانُوا
مِنَ الْمُهْلَكِينَ ۝ وَلَقَدْ آتَيْنَا مُوسَى الْكِتَابَ لَعَلَّهُمْ يَهْتَدُونَ ۝
وَجَعَلْنَا ابْنَ مَرْيَمَ وَأُمَّهُ آيَةً وَآوَيْنَاهُمَا إِلَىٰ رَبْوَةٍ ذَاتِ قَرَارٍ
وَمَعِينٍ ۝ يَا أَيُّهَا الرُّسُلُ كُلُوا مِنَ الطَّيِّبَاتِ وَاعْمَلُوا صَالِحًا
إِنِّي بِمَا تَعْمَلُونَ عَلِيمٌ ۝ وَإِنَّ هَٰذِهِ أُمَّتُكُمْ أُمَّةً وَاحِدَةً وَأَنَا
رَبُّكُمْ فَاتَّقُونِ ۝ فَتَقَطَّعُوا أَمْرَهُمْ بَيْنَهُمْ زُبُرًا كُلُّ حِزْبٍ بِمَا
لَدَيْهِمْ فَرِحُونَ ۝ فَذَرْهُمْ فِي غَمْرَتِهِمْ حَتَّىٰ حِينٍ ۝ أَيَحْسَبُونَ أَنَّمَا نُمِدُّهُمْ
بِهِ مِنْ مَالٍ وَبَنِينَ ۝ نُسَارِعُ لَهُمْ فِي الْخَيْرَاتِ بَل لَّا يَشْعُرُونَ
۝ إِنَّ الَّذِينَ هُم مِّنْ خَشْيَةِ رَبِّهِم مُّشْفِقُونَ ۝ وَالَّذِينَ هُم
بِآيَاتِ رَبِّهِمْ يُؤْمِنُونَ ۝ وَالَّذِينَ هُم بِرَبِّهِمْ لَا يُشْرِكُونَ ۝

وَالَّذِينَ

وَالَّذِينَ يُؤْتُونَ مَا آتَوا وَّقُلُوبُهُمْ وَجِلَةٌ أَنَّهُمْ إِلَىٰ رَبِّهِمْ
رَاجِعُونَ ۝ أُولَٰئِكَ يُسَارِعُونَ فِي الْخَيْرَاتِ وَهُمْ لَهَا سَابِقُونَ
۝ وَلَا نُكَلِّفُ نَفْسًا إِلَّا وُسْعَهَا وَلَدَيْنَا كِتَابٌ يَنطِقُ
بِالْحَقِّ وَهُمْ لَا يُظْلَمُونَ ۝ بَلْ قُلُوبُهُمْ فِي غَمْرَةٍ مِّنْ هَٰذَا وَلَهُمْ
أَعْمَالٌ مِّن دُونِ ذَٰلِكَ هُمْ لَهَا عَامِلُونَ ۝ حَتَّىٰ إِذَا أَخَذْنَا مُتْرَفِيهِم
بِالْعَذَابِ إِذَا هُمْ يَجْأَرُونَ ۝ لَا تَجْأَرُوا الْيَوْمَ إِنَّكُم مِّنَّا
لَا تُنصَرُونَ ۝ قَدْ كَانَتْ آيَاتِي تُتْلَىٰ عَلَيْكُمْ فَكُنتُمْ عَلَىٰ أَعْقَابِكُمْ
تَنكِصُونَ ۝ مُسْتَكْبِرِينَ بِهِ سَامِرًا تَهْجُرُونَ ۝ أَفَلَمْ يَدَّبَّرُوا
الْقَوْلَ أَمْ جَاءَهُم مَّا لَمْ يَأْتِ آبَاءَهُمُ الْأَوَّلِينَ ۝ أَمْ لَمْ يَعْرِفُوا
رَسُولَهُمْ فَهُمْ لَهُ مُنكِرُونَ ۝ أَمْ يَقُولُونَ بِهِ جِنَّةٌ بَلْ جَاءَهُم
بِالْحَقِّ وَأَكْثَرُهُمْ لِلْحَقِّ كَارِهُونَ ۝ وَلَوِ اتَّبَعَ الْحَقُّ أَهْوَاءَهُمْ
لَفَسَدَتِ السَّمَاوَاتُ وَالْأَرْضُ وَمَن فِيهِنَّ بَلْ أَتَيْنَاهُم بِذِكْرِهِمْ
فَهُمْ عَن ذِكْرِهِم مُّعْرِضُونَ ۝ أَمْ تَسْأَلُهُمْ خَرْجًا فَخَرَاجُ رَبِّكَ
خَيْرٌ وَهُوَ خَيْرُ الرَّازِقِينَ ۝ وَإِنَّكَ لَتَدْعُوهُمْ إِلَىٰ صِرَاطٍ مُّسْتَقِيمٍ
۝ وَإِنَّ الَّذِينَ لَا يُؤْمِنُونَ بِالْآخِرَةِ عَنِ الصِّرَاطِ لَنَاكِبُونَ ۝

وَلَوْ رَحِمْنَاهُمْ وَكَشَفْنَا مَا بِهِمْ مِنْ ضُرٍّ لَّلَجُّوا فِي طُغْيَانِهِمْ
يَعْمَهُونَ ● وَلَقَدْ أَخَذْنَاهُمْ بِالْعَذَابِ فَمَا اسْتَكَانُوا لِرَبِّهِمْ
وَمَا يَتَضَرَّعُونَ ● حَتَّىٰ إِذَا فَتَحْنَا عَلَيْهِمْ بَابًا ذَا عَذَابٍ
شَدِيدٍ إِذَا هُمْ فِيهِ مُبْلِسُونَ ● وَهُوَ الَّذِي أَنشَأَ لَكُمُ
السَّمْعَ وَالْأَبْصَارَ وَالْأَفْئِدَةَ قَلِيلًا مَّا تَشْكُرُونَ ●
وَهُوَ الَّذِي ذَرَأَكُمْ فِي الْأَرْضِ وَإِلَيْهِ تُحْشَرُونَ ●
وَهُوَ الَّذِي يُحْيِي وَيُمِيتُ وَلَهُ اخْتِلَافُ اللَّيْلِ وَالنَّهَارِ
أَفَلَا تَعْقِلُونَ ● بَلْ قَالُوا مِثْلَ مَا قَالَ الْأَوَّلُونَ ● قَالُوا
أَئِذَا مِتْنَا وَكُنَّا تُرَابًا وَعِظَامًا أَإِنَّا لَمَبْعُوثُونَ ● لَقَدْ وُعِدْنَا
نَحْنُ وَآبَاؤُنَا هَٰذَا مِن قَبْلُ إِنْ هَٰذَا إِلَّا أَسَاطِيرُ الْأَوَّلِينَ ●
قُل لِّمَنِ الْأَرْضُ وَمَن فِيهَا إِن كُنتُمْ تَعْلَمُونَ ●
سَيَقُولُونَ لِلَّهِ قُلْ أَفَلَا تَذَكَّرُونَ ● قُلْ مَن رَّبُّ السَّمَاوَاتِ
السَّبْعِ وَرَبُّ الْعَرْشِ الْعَظِيمِ ● سَيَقُولُونَ لِلَّهِ قُلْ أَفَلَا تَتَّقُونَ
قُلْ مَن بِيَدِهِ مَلَكُوتُ كُلِّ شَيْءٍ وَهُوَ يُجِيرُ وَلَا يُجَارُ عَلَيْهِ
إِن كُنتُمْ تَعْلَمُونَ ● سَيَقُولُونَ لِلَّهِ قُلْ فَأَنَّىٰ تُسْحَرُونَ ●

بل اتيناهم

بَلْ أَتَيْنَاهُم بِالْحَقِّ وَإِنَّهُمْ لَكَاذِبُونَ ● مَا اتَّخَذَ اللَّهُ مِن
وَلَدٍ وَمَا كَانَ مَعَهُ مِنْ إِلَٰهٍ إِذًا لَّذَهَبَ كُلُّ إِلَٰهٍ بِمَا خَلَقَ
وَلَعَلَا بَعْضُهُمْ عَلَىٰ بَعْضٍ سُبْحَانَ اللَّهِ عَمَّا يَصِفُونَ ●
عَالِمِ الْغَيْبِ وَالشَّهَادَةِ فَتَعَالَىٰ عَمَّا يُشْرِكُونَ ● قُل رَّبِّ
إِمَّا تُرِيَنِّي مَا يُوعَدُونَ ● رَبِّ فَلَا تَجْعَلْنِي فِي الْقَوْمِ
الظَّالِمِينَ ● وَإِنَّا عَلَىٰ أَن نُّرِيَكَ مَا نَعِدُهُمْ لَقَادِرُونَ ●
ادْفَعْ بِالَّتِي هِيَ أَحْسَنُ السَّيِّئَةَ نَحْنُ أَعْلَمُ بِمَا يَصِفُونَ ●
وَقُل رَّبِّ أَعُوذُ بِكَ مِنْ هَمَزَاتِ الشَّيَاطِينِ وَأَعُوذُ بِكَ
رَبِّ أَن يَحْضُرُونِ ● حَتَّىٰ إِذَا جَاءَ أَحَدَهُمُ الْمَوْتُ قَالَ رَبِّ
ارْجِعُونِ ● لَعَلِّي أَعْمَلُ صَالِحًا فِيمَا تَرَكْتُ كَلَّا إِنَّهَا كَلِمَةٌ
هُوَ قَائِلُهَا وَمِن وَرَائِهِم بَرْزَخٌ إِلَىٰ يَوْمِ يُبْعَثُونَ ●
فَإِذَا نُفِخَ فِي الصُّورِ فَلَا أَنسَابَ بَيْنَهُمْ يَوْمَئِذٍ وَلَا يَتَسَاءَلُونَ ●
فَمَن ثَقُلَتْ مَوَازِينُهُ فَأُولَٰئِكَ هُمُ الْمُفْلِحُونَ ● وَمَنْ
خَفَّتْ مَوَازِينُهُ فَأُولَٰئِكَ الَّذِينَ خَسِرُوا أَنفُسَهُمْ فِي جَهَنَّمَ
خَالِدُونَ ● تَلْفَحُ وُجُوهَهُمُ النَّارُ وَهُمْ فِيهَا كَالِحُونَ ●

أَلَمْ تَكُنْ آيَاتِي تُتْلَىٰ عَلَيْكُمْ فَكُنْتُمْ بِهَا تُكَذِّبُونَ ۝ قَالُوا
رَبَّنَا غَلَبَتْ عَلَيْنَا شِقْوَتُنَا وَكُنَّا قَوْمًا ضَالِّينَ ۝ رَبَّنَا
أَخْرِجْنَا مِنْهَا فَإِنْ عُدْنَا فَإِنَّا ظَالِمُونَ ۝ قَالَ اخْسَأُوا
فِيهَا وَلَا تُكَلِّمُونِ ۝ إِنَّهُ كَانَ فَرِيقٌ مِنْ عِبَادِي يَقُولُونَ
رَبَّنَا آمَنَّا فَاغْفِرْ لَنَا وَارْحَمْنَا وَأَنْتَ خَيْرُ الرَّاحِمِينَ ۝
فَاتَّخَذْتُمُوهُمْ سِخْرِيًّا حَتَّىٰ أَنْسَوْكُمْ ذِكْرِي وَكُنْتُمْ مِنْهُمْ
تَضْحَكُونَ ۝ إِنِّي جَزَيْتُهُمُ الْيَوْمَ بِمَا صَبَرُوا أَنَّهُمْ هُمُ
الْفَائِزُونَ ۝ قَالَ كَمْ لَبِثْتُمْ فِي الْأَرْضِ عَدَدَ سِنِينَ
قَالُوا لَبِثْنَا يَوْمًا أَوْ بَعْضَ يَوْمٍ فَاسْأَلِ الْعَادِّينَ ۝ قَالَ
إِنْ لَبِثْتُمْ إِلَّا قَلِيلًا لَوْ أَنَّكُمْ كُنْتُمْ تَعْلَمُونَ ۝ أَفَحَسِبْتُمْ
أَنَّمَا خَلَقْنَاكُمْ عَبَثًا وَأَنَّكُمْ إِلَيْنَا لَا تُرْجَعُونَ ۝ فَتَعَالَى اللَّهُ
الْمَلِكُ الْحَقُّ لَا إِلَٰهَ إِلَّا هُوَ رَبُّ الْعَرْشِ الْكَرِيمِ ۝ وَمَنْ يَدْعُ
مَعَ اللَّهِ إِلَٰهًا آخَرَ لَا بُرْهَانَ لَهُ بِهِ فَإِنَّمَا حِسَابُهُ عِنْدَ رَبِّهِ
إِنَّهُ لَا يُفْلِحُ الْكَافِرُونَ ۝ وَقُلْ رَبِّ اغْفِرْ وَارْحَمْ وَأَنْتَ خَيْرُ

سورة النور الرحمن ۝ أربع وستون

بسم الله

بسم الله الرحمن الرحيم

سُورَةٌ أَنْزَلْنَاهَا وَفَرَضْنَاهَا وَأَنْزَلْنَا فِيهَا آيَاتٍ بَيِّنَاتٍ لَعَلَّكُمْ تَذَكَّرُونَ
۝ الزَّانِيَةُ وَالزَّانِي فَاجْلِدُوا كُلَّ وَاحِدٍ مِنْهُمَا مِائَةَ جَلْدَةٍ وَلَا تَأْخُذْكُمْ
بِهِمَا رَأْفَةٌ فِي دِينِ اللَّهِ إِنْ كُنْتُمْ تُؤْمِنُونَ بِاللَّهِ وَالْيَوْمِ
الْآخِرِ وَلْيَشْهَدْ عَذَابَهُمَا طَائِفَةٌ مِنَ الْمُؤْمِنِينَ الزَّانِي لَا يَنْكِحُ
إِلَّا زَانِيَةً أَوْ مُشْرِكَةً وَالزَّانِيَةُ لَا يَنْكِحُهَا إِلَّا زَانٍ أَوْ مُشْرِكٌ وَحُرِّمَ
ذَٰلِكَ عَلَى الْمُؤْمِنِينَ ۝ وَالَّذِينَ يَرْمُونَ الْمُحْصَنَاتِ ثُمَّ لَمْ يَأْتُوا
بِأَرْبَعَةِ شُهَدَاءَ فَاجْلِدُوهُمْ ثَمَانِينَ جَلْدَةً وَلَا تَقْبَلُوا لَهُمْ شَهَادَةً
أَبَدًا وَأُولَٰئِكَ هُمُ الْفَاسِقُونَ ۝ إِلَّا الَّذِينَ تَابُوا مِنْ بَعْدِ ذَٰلِكَ
وَأَصْلَحُوا فَإِنَّ اللَّهَ غَفُورٌ رَحِيمٌ ۝ وَالَّذِينَ يَرْمُونَ أَزْوَاجَهُمْ
وَلَمْ يَكُنْ لَهُمْ شُهَدَاءُ إِلَّا أَنْفُسُهُمْ فَشَهَادَةُ أَحَدِهِمْ أَرْبَعُ شَهَادَاتٍ
بِاللَّهِ إِنَّهُ لَمِنَ الصَّادِقِينَ ۝ وَالْخَامِسَةُ أَنَّ لَعْنَتَ اللَّهِ عَلَيْهِ إِنْ كَانَ
مِنَ الْكَاذِبِينَ ۝ وَيَدْرَأُ عَنْهَا الْعَذَابَ أَنْ تَشْهَدَ أَرْبَعَ شَهَادَاتٍ
بِاللَّهِ إِنَّهُ لَمِنَ الْكَاذِبِينَ ۝ وَالْخَامِسَةَ أَنَّ غَضَبَ اللَّهِ عَلَيْهَا إِنْ كَانَ مِنَ الصَّا
دِقِينَ ۝ وَلَوْلَا فَضْلُ اللَّهِ عَلَيْكُمْ وَرَحْمَتُهُ وَأَنَّ اللَّهَ تَوَّابٌ حَكِيمٌ ۝

إِنَّ الَّذِينَ جَاءُوا بِالْإِفْكِ عُصْبَةٌ مِنْكُمْ لَا تَحْسَبُوهُ شَرًّا لَكُمْ
بَلْ هُوَ خَيْرٌ لَكُمْ لِكُلِّ امْرِئٍ مِنْهُمْ مَا اكْتَسَبَ مِنَ الْإِثْمِ وَالَّذِي تَوَلَّىٰ
كِبْرَهُ مِنْهُمْ لَهُ عَذَابٌ عَظِيمٌ ۝ لَوْلَا إِذْ سَمِعْتُمُوهُ ظَنَّ الْمُؤْمِنُونَ
وَالْمُؤْمِنَاتُ بِأَنْفُسِهِمْ خَيْرًا وَقَالُوا هَٰذَا إِفْكٌ مُبِينٌ ۝ لَوْلَا
جَاءُوا عَلَيْهِ بِأَرْبَعَةِ شُهَدَاءَ فَإِذْ لَمْ يَأْتُوا بِالشُّهَدَاءِ فَأُولَٰئِكَ
عِنْدَ اللَّهِ هُمُ الْكَاذِبُونَ ۝ وَلَوْلَا فَضْلُ اللَّهِ عَلَيْكُمْ وَرَحْمَتُهُ
فِي الدُّنْيَا وَالْآخِرَةِ لَمَسَّكُمْ فِيمَا أَفَضْتُمْ فِيهِ عَذَابٌ عَظِيمٌ ۝
إِذْ تَلَقَّوْنَهُ بِأَلْسِنَتِكُمْ وَتَقُولُونَ بِأَفْوَاهِكُمْ مَا لَيْسَ لَكُمْ
بِهِ عِلْمٌ وَتَحْسَبُونَهُ هَيِّنًا وَهُوَ عِنْدَ اللَّهِ عَظِيمٌ ۝ وَلَوْلَا
إِذْ سَمِعْتُمُوهُ قُلْتُمْ مَا يَكُونُ لَنَا أَنْ نَتَكَلَّمَ بِهَٰذَا سُبْحَانَكَ
هَٰذَا بُهْتَانٌ عَظِيمٌ ۝ يَعِظُكُمُ اللَّهُ أَنْ تَعُودُوا لِمِثْلِهِ أَبَدًا إِنْ كُنْتُمْ
مُؤْمِنِينَ ۝ وَيُبَيِّنُ اللَّهُ لَكُمُ الْآيَاتِ وَاللَّهُ عَلِيمٌ حَكِيمٌ ۝ إِنَّ الَّذِينَ
يُحِبُّونَ أَنْ تَشِيعَ الْفَاحِشَةُ فِي الَّذِينَ آمَنُوا لَهُمْ عَذَابٌ أَلِيمٌ
فِي الدُّنْيَا وَالْآخِرَةِ وَاللَّهُ يَعْلَمُ وَأَنْتُمْ لَا تَعْلَمُونَ ۝ وَلَوْلَا
فَضْلُ اللَّهِ عَلَيْكُمْ وَرَحْمَتُهُ وَأَنَّ اللَّهَ رَءُوفٌ رَحِيمٌ ۝

يَا أَيُّهَا الَّذِينَ آمَنُوا لَا تَتَّبِعُوا خُطُوَاتِ الشَّيْطَانِ وَمَنْ يَتَّبِعْ
خُطُوَاتِ الشَّيْطَانِ فَإِنَّهُ يَأْمُرُ بِالْفَحْشَاءِ وَالْمُنْكَرِ وَلَوْلَا
فَضْلُ اللَّهِ عَلَيْكُمْ وَرَحْمَتُهُ مَا زَكَىٰ مِنْكُمْ مِنْ أَحَدٍ أَبَدًا وَ
لَٰكِنَّ اللَّهَ يُزَكِّي مَنْ يَشَاءُ وَاللَّهُ سَمِيعٌ عَلِيمٌ ۝ وَلَا يَأْتَلِ
أُولُو الْفَضْلِ مِنْكُمْ وَالسَّعَةِ أَنْ يُؤْتُوا أُولِي الْقُرْبَىٰ وَالْمَسَاكِينَ
وَالْمُهَاجِرِينَ فِي سَبِيلِ اللَّهِ وَلْيَعْفُوا وَلْيَصْفَحُوا أَلَا تُحِبُّونَ
أَنْ يَغْفِرَ اللَّهُ لَكُمْ وَاللَّهُ غَفُورٌ رَحِيمٌ ۝ إِنَّ الَّذِينَ يَرْمُونَ
الْمُحْصَنَاتِ الْغَافِلَاتِ الْمُؤْمِنَاتِ لُعِنُوا فِي الدُّنْيَا وَالْآخِرَةِ
وَلَهُمْ عَذَابٌ عَظِيمٌ ۝ يَوْمَ تَشْهَدُ عَلَيْهِمْ أَلْسِنَتُهُمْ وَ
أَيْدِيهِمْ وَأَرْجُلُهُمْ بِمَا كَانُوا يَعْمَلُونَ ۝ يَوْمَئِذٍ يُوَفِّيهِمُ اللَّهُ
دِينَهُمُ الْحَقَّ وَيَعْلَمُونَ أَنَّ اللَّهَ هُوَ الْحَقُّ الْمُبِينُ ۝ الْخَبِيثَاتُ
لِلْخَبِيثِينَ وَالْخَبِيثُونَ لِلْخَبِيثَاتِ وَالطَّيِّبَاتُ لِلطَّيِّبِينَ
وَالطَّيِّبُونَ لِلطَّيِّبَاتِ أُولَٰئِكَ مُبَرَّءُونَ مِمَّا يَقُولُونَ لَهُمْ مَغْفِرَةٌ
وَرِزْقٌ كَرِيمٌ ۝ يَا أَيُّهَا الَّذِينَ آمَنُوا لَا تَدْخُلُوا بُيُوتًا غَيْرَ بُيُوتِكُمْ
حَتَّىٰ تَسْتَأْنِسُوا وَتُسَلِّمُوا عَلَىٰ أَهْلِهَا ذَٰلِكُمْ خَيْرٌ لَكُمْ لَعَلَّكُمْ تَذَكَّرُونَ

فَإِنْ لَمْ تَجِدُوا فِيهَا أَحَدًا فَلَا تَدْخُلُوهَا حَتَّىٰ يُؤْذَنَ لَكُمْ وَإِنْ قِيلَ
لَكُمُ ارْجِعُوا فَارْجِعُوا هُوَ أَزْكَىٰ لَكُمْ وَاللَّهُ بِمَا تَعْمَلُونَ عَلِيمٌ ●
لَيْسَ عَلَيْكُمْ جُنَاحٌ أَنْ تَدْخُلُوا بُيُوتًا غَيْرَ مَسْكُونَةٍ فِيهَا مَتَاعٌ
لَكُمْ وَاللَّهُ يَعْلَمُ مَا تُبْدُونَ وَمَا تَكْتُمُونَ ● قُلْ لِلْمُؤْمِنِينَ
يَغُضُّوا مِنْ أَبْصَارِهِمْ وَيَحْفَظُوا فُرُوجَهُمْ ذَٰلِكَ أَزْكَىٰ لَهُمْ إِنَّ اللَّهَ
خَبِيرٌ بِمَا يَصْنَعُونَ ● وَقُلْ لِلْمُؤْمِنَاتِ يَغْضُضْنَ مِنْ أَبْصَارِهِنَّ
وَيَحْفَظْنَ فُرُوجَهُنَّ وَلَا يُبْدِينَ زِينَتَهُنَّ إِلَّا مَا ظَهَرَ مِنْهَا وَلْيَضْرِبْنَ
بِخُمُرِهِنَّ عَلَىٰ جُيُوبِهِنَّ وَلَا يُبْدِينَ زِينَتَهُنَّ إِلَّا لِبُعُولَتِهِنَّ
أَوْ آبَائِهِنَّ أَوْ آبَاءِ بُعُولَتِهِنَّ أَوْ أَبْنَائِهِنَّ أَوْ أَبْنَاءِ بُعُولَتِهِنَّ
أَوْ إِخْوَانِهِنَّ أَوْ بَنِي إِخْوَانِهِنَّ أَوْ بَنِي أَخَوَاتِهِنَّ أَوْ نِسَائِهِنَّ
أَوْ مَا مَلَكَتْ أَيْمَانُهُنَّ أَوِ التَّابِعِينَ غَيْرِ أُولِي الْإِرْبَةِ
مِنَ الرِّجَالِ أَوِ الطِّفْلِ الَّذِينَ لَمْ يَظْهَرُوا عَلَىٰ عَوْرَاتِ
النِّسَاءِ وَلَا يَضْرِبْنَ بِأَرْجُلِهِنَّ لِيُعْلَمَ مَا يُخْفِينَ
مِنْ زِينَتِهِنَّ وَتُوبُوا إِلَى اللَّهِ جَمِيعًا ●
أَيُّهَ الْمُؤْمِنُونَ لَعَلَّكُمْ تُفْلِحُونَ ●

وَأَنْكِحُوا الْأَيَامَىٰ مِنْكُمْ وَالصَّالِحِينَ مِنْ عِبَادِكُمْ وَإِمَائِكُمْ
إِنْ يَكُونُوا فُقَرَاءَ يُغْنِهِمُ اللَّهُ مِنْ فَضْلِهِ وَاللَّهُ وَاسِعٌ عَلِيمٌ
● وَلْيَسْتَعْفِفِ الَّذِينَ لَا يَجِدُونَ نِكَاحًا حَتَّىٰ يُغْنِيَهُمُ اللَّهُ
مِنْ فَضْلِهِ وَالَّذِينَ يَبْتَغُونَ الْكِتَابَ مِمَّا مَلَكَتْ أَيْمَانُكُمْ
فَكَاتِبُوهُمْ إِنْ عَلِمْتُمْ فِيهِمْ خَيْرًا وَآتُوهُمْ مِنْ مَالِ اللَّهِ
الَّذِي آتَاكُمْ وَلَا تُكْرِهُوا فَتَيَاتِكُمْ عَلَى الْبِغَاءِ إِنْ أَرَدْنَ تَحَصُّنًا
لِتَبْتَغُوا عَرَضَ الْحَيَاةِ الدُّنْيَا وَمَنْ يُكْرِههُنَّ فَإِنَّ اللَّهَ
مِنْ بَعْدِ إِكْرَاهِهِنَّ غَفُورٌ رَحِيمٌ ● وَلَقَدْ أَنْزَلْنَا إِلَيْكُمْ آيَاتٍ
مُبَيِّنَاتٍ وَمَثَلًا مِنَ الَّذِينَ خَلَوْا مِنْ قَبْلِكُمْ وَمَوْعِظَةً لِلْمُتَّقِينَ
● اللَّهُ نُورُ السَّمَاوَاتِ وَالْأَرْضِ مَثَلُ نُورِهِ كَمِشْكَاةٍ فِيهَا مِصْبَاحٌ
الْمِصْبَاحُ فِي زُجَاجَةٍ الزُّجَاجَةُ كَأَنَّهَا كَوْكَبٌ دُرِّيٌّ يُوقَدُ
مِنْ شَجَرَةٍ مُبَارَكَةٍ زَيْتُونَةٍ لَا شَرْقِيَّةٍ وَلَا غَرْبِيَّةٍ يَكَادُ زَيْتُهَا
يُضِيءُ وَلَوْ لَمْ تَمْسَسْهُ نَارٌ نُورٌ عَلَىٰ نُورٍ يَهْدِي اللَّهُ لِنُورِهِ
مَنْ يَشَاءُ وَيَضْرِبُ اللَّهُ الْأَمْثَالَ لِلنَّاسِ وَاللَّهُ بِكُلِّ شَيْءٍ عَلِيمٌ
● فِي بُيُوتٍ أَذِنَ اللَّهُ أَنْ تُرْفَعَ وَيُذْكَرَ فِيهَا اسْمُهُ يُسَبِّحُ لَهُ فِيهَا بِالْغُدُوِّ وَالْآ

رِجَالٌ لَّا تُلْهِيهِمْ تِجَارَةٌ وَّلَا بَيْعٌ عَن ذِكْرِ اللَّهِ وَإِقَامِ الصَّلَاةِ
وَإِيتَاءِ الزَّكَاةِ يَخَافُونَ يَوْمًا تَتَقَلَّبُ فِيهِ الْقُلُوبُ وَالْأَبْصَارُ
• لِيَجْزِيَهُمُ اللَّهُ أَحْسَنَ مَا عَمِلُوا وَيَزِيدَهُم مِّن فَضْلِهِ وَاللَّهُ
يَرْزُقُ مَن يَشَاءُ بِغَيْرِ حِسَابٍ • وَالَّذِينَ كَفَرُوا أَعْمَالُهُمْ
كَسَرَابٍ بِقِيعَةٍ يَحْسَبُهُ الظَّمْآنُ مَاءً حَتَّىٰ إِذَا جَاءَهُ لَمْ يَجِدْهُ
شَيْئًا وَوَجَدَ اللَّهَ عِندَهُ فَوَفَّاهُ حِسَابَهُ وَاللَّهُ سَرِيعُ
الْحِسَابِ • أَوْ كَظُلُمَاتٍ فِي بَحْرٍ لُّجِّيٍّ يَغْشَاهُ مَوْجٌ مِّن فَوْقِهِ
مَوْجٌ مِّن فَوْقِهِ سَحَابٌ ظُلُمَاتٌ بَعْضُهَا فَوْقَ بَعْضٍ إِذَا أَخْرَجَ
يَدَهُ لَمْ يَكَدْ يَرَاهَا وَمَن لَّمْ يَجْعَلِ اللَّهُ لَهُ نُورًا فَمَا لَهُ مِن نُّورٍ •
أَلَمْ تَرَ أَنَّ اللَّهَ يُسَبِّحُ لَهُ مَن فِي السَّمَاوَاتِ وَالْأَرْضِ وَالطَّيْرُ صَافَّاتٍ كُلٌّ
قَدْ عَلِمَ صَلَاتَهُ وَتَسْبِيحَهُ وَاللَّهُ عَلِيمٌ بِمَا يَفْعَلُونَ • وَلِلَّهِ مُلْكُ
السَّمَاوَاتِ وَالْأَرْضِ وَإِلَى اللَّهِ الْمَصِيرُ • أَلَمْ تَرَ أَنَّ اللَّهَ يُزْجِي سَحَابًا
ثُمَّ يُؤَلِّفُ بَيْنَهُ ثُمَّ يَجْعَلُهُ رُكَامًا فَتَرَى الْوَدْقَ يَخْرُجُ مِنْ خِلَالِهِ
وَيُنَزِّلُ مِنَ السَّمَاءِ مِن جِبَالٍ فِيهَا مِن بَرَدٍ فَيُصِيبُ بِهِ مَن يَشَاءُ
وَيَصْرِفُهُ عَن مَّن يَشَاءُ يَكَادُ سَنَا بَرْقِهِ يَذْهَبُ بِالْأَبْصَارِ •

يُقَلِّبُ اللَّهُ اللَّيْلَ وَالنَّهَارَ إِنَّ فِي ذَٰلِكَ لَعِبْرَةً لِّأُولِي الْأَبْصَارِ
• وَاللَّهُ خَلَقَ كُلَّ دَابَّةٍ مِّن مَّاءٍ فَمِنْهُم مَّن يَمْشِي عَلَىٰ بَطْنِهِ
وَمِنْهُم مَّن يَمْشِي عَلَىٰ رِجْلَيْنِ وَمِنْهُم مَّن يَمْشِي عَلَىٰ أَرْبَعٍ
يَخْلُقُ اللَّهُ مَا يَشَاءُ إِنَّ اللَّهَ عَلَىٰ كُلِّ شَيْءٍ قَدِيرٌ • لَقَدْ أَنزَلْنَا
آيَاتٍ مُّبَيِّنَاتٍ وَاللَّهُ يَهْدِي مَن يَشَاءُ إِلَىٰ صِرَاطٍ مُّسْتَقِيمٍ
• وَيَقُولُونَ آمَنَّا بِاللَّهِ وَبِالرَّسُولِ وَأَطَعْنَا ثُمَّ يَتَوَلَّىٰ
فَرِيقٌ مِّنْهُم مِّن بَعْدِ ذَٰلِكَ وَمَا أُولَٰئِكَ بِالْمُؤْمِنِينَ • وَإِذَا
دُعُوا إِلَى اللَّهِ وَرَسُولِهِ لِيَحْكُمَ بَيْنَهُمْ إِذَا فَرِيقٌ مِّنْهُم
مُّعْرِضُونَ • وَإِن يَكُن لَّهُمُ الْحَقُّ يَأْتُوا إِلَيْهِ مُذْعِنِينَ • أَفِي قُلُوبِهِم
مَّرَضٌ أَمِ ارْتَابُوا أَمْ يَخَافُونَ أَن يَحِيفَ اللَّهُ عَلَيْهِمْ وَرَسُولُهُ
بَلْ أُولَٰئِكَ هُمُ الظَّالِمُونَ • إِنَّمَا كَانَ قَوْلَ الْمُؤْمِنِينَ إِذَا دُعُوا
إِلَى اللَّهِ وَرَسُولِهِ لِيَحْكُمَ بَيْنَهُمْ أَن يَقُولُوا سَمِعْنَا وَأَطَعْنَا
وَأُولَٰئِكَ هُمُ الْمُفْلِحُونَ • وَمَن يُطِعِ اللَّهَ وَرَسُولَهُ وَيَخْشَ اللَّهَ
وَيَتَّقْهِ فَأُولَٰئِكَ هُمُ الْفَائِزُونَ • وَأَقْسَمُوا بِاللَّهِ جَهْدَ أَيْمَانِهِمْ لَئِنْ
أَمَرْتَهُمْ لَيَخْرُجُنَّ قُل لَّا تُقْسِمُوا طَاعَةٌ مَّعْرُوفَةٌ إِنَّ اللَّهَ خَبِيرٌ بِمَا تَعْمَلُونَ

قُلْ أَطِيعُوا اللَّهَ وَأَطِيعُوا الرَّسُولَ فَإِنْ تَوَلَّوْا فَإِنَّمَا عَلَيْهِ
مَا حُمِّلَ وَعَلَيْكُمْ مَا حُمِّلْتُمْ وَإِنْ تُطِيعُوهُ تَهْتَدُوا وَمَا عَلَى
الرَّسُولِ إِلَّا الْبَلَاغُ الْمُبِينُ ● وَعَدَ اللَّهُ الَّذِينَ آمَنُوا مِنْكُمْ
وَعَمِلُوا الصَّالِحَاتِ لَيَسْتَخْلِفَنَّهُمْ فِي الْأَرْضِ كَمَا اسْتَخْلَفَ
الَّذِينَ مِنْ قَبْلِهِمْ وَلَيُمَكِّنَنَّ لَهُمْ دِينَهُمُ الَّذِي ارْتَضَىٰ لَهُمْ
وَلَيُبَدِّلَنَّهُمْ مِنْ بَعْدِ خَوْفِهِمْ أَمْنًا يَعْبُدُونَنِي لَا يُشْرِكُونَ
بِي شَيْئًا وَمَنْ كَفَرَ بَعْدَ ذَٰلِكَ فَأُولَٰئِكَ هُمُ الْفَاسِقُونَ ●
وَأَقِيمُوا الصَّلَاةَ وَآتُوا الزَّكَاةَ وَأَطِيعُوا الرَّسُولَ لَعَلَّكُمْ
تُرْحَمُونَ ● لَا تَحْسَبَنَّ الَّذِينَ كَفَرُوا مُعْجِزِينَ فِي الْأَرْضِ وَمَأْوَاهُمُ
النَّارُ وَلَبِئْسَ الْمَصِيرُ ● يَا أَيُّهَا الَّذِينَ آمَنُوا لِيَسْتَأْذِنْكُمُ
الَّذِينَ مَلَكَتْ أَيْمَانُكُمْ وَالَّذِينَ لَمْ يَبْلُغُوا الْحُلُمَ مِنْكُمْ ثَلَاثَ مَرَّاتٍ
مِنْ قَبْلِ صَلَاةِ الْفَجْرِ وَحِينَ تَضَعُونَ ثِيَابَكُمْ مِنَ الظَّهِيرَةِ
وَمِنْ بَعْدِ صَلَاةِ الْعِشَاءِ ثَلَاثُ عَوْرَاتٍ لَكُمْ لَيْسَ عَلَيْكُمْ
وَلَا عَلَيْهِمْ جُنَاحٌ بَعْدَهُنَّ طَوَّافُونَ عَلَيْكُمْ بَعْضُكُمْ
عَلَىٰ بَعْضٍ كَذَٰلِكَ يُبَيِّنُ اللَّهُ لَكُمُ الْآيَاتِ وَاللَّهُ عَلِيمٌ حَكِيمٌ

والذين

وَإِذَا بَلَغَ الْأَطْفَالُ مِنْكُمُ الْحُلُمَ فَلْيَسْتَأْذِنُوا كَمَا اسْتَأْذَنَ
الَّذِينَ مِنْ قَبْلِهِمْ كَذَٰلِكَ يُبَيِّنُ اللَّهُ لَكُمْ آيَاتِهِ وَاللَّهُ
عَلِيمٌ حَكِيمٌ ● وَالْقَوَاعِدُ مِنَ النِّسَاءِ اللَّاتِي لَا يَرْجُونَ
نِكَاحًا فَلَيْسَ عَلَيْهِنَّ جُنَاحٌ أَنْ يَضَعْنَ ثِيَابَهُنَّ
غَيْرَ مُتَبَرِّجَاتٍ بِزِينَةٍ وَأَنْ يَسْتَعْفِفْنَ خَيْرٌ لَهُنَّ
وَاللَّهُ سَمِيعٌ عَلِيمٌ ● لَيْسَ عَلَى الْأَعْمَىٰ حَرَجٌ وَلَا عَلَى
الْأَعْرَجِ حَرَجٌ وَلَا عَلَى الْمَرِيضِ حَرَجٌ وَلَا عَلَىٰ أَنْفُسِكُمْ
أَنْ تَأْكُلُوا مِنْ بُيُوتِكُمْ أَوْ بُيُوتِ آبَائِكُمْ أَوْ بُيُوتِ
أُمَّهَاتِكُمْ أَوْ بُيُوتِ إِخْوَانِكُمْ أَوْ بُيُوتِ أَخَوَاتِكُمْ
أَوْ بُيُوتِ أَعْمَامِكُمْ أَوْ بُيُوتِ عَمَّاتِكُمْ أَوْ بُيُوتِ
أَخْوَالِكُمْ أَوْ بُيُوتِ خَالَاتِكُمْ أَوْ مَا مَلَكْتُمْ مَفَاتِحَهُ
أَوْ صَدِيقِكُمْ لَيْسَ عَلَيْكُمْ جُنَاحٌ أَنْ تَأْكُلُوا
جَمِيعًا أَوْ أَشْتَاتًا فَإِذَا دَخَلْتُمْ بُيُوتًا فَسَلِّمُوا
عَلَىٰ أَنْفُسِكُمْ تَحِيَّةً مِنْ عِنْدِ اللَّهِ مُبَارَكَةً طَيِّبَةً
كَذَٰلِكَ يُبَيِّنُ اللَّهُ لَكُمُ الْآيَاتِ لَعَلَّكُمْ تَعْقِلُونَ ●

إِنَّمَا الْمُؤْمِنُونَ الَّذِينَ آمَنُوا بِاللَّهِ وَرَسُولِهِ وَإِذَا كَانُوا
مَعَهُ عَلَىٰ أَمْرٍ جَامِعٍ لَّمْ يَذْهَبُوا حَتَّىٰ يَسْتَأْذِنُوهُ إِنَّ الَّذِينَ
يَسْتَأْذِنُونَكَ أُولَٰئِكَ الَّذِينَ يُؤْمِنُونَ بِاللَّهِ وَرَسُولِهِ
فَإِذَا اسْتَأْذَنُوكَ لِبَعْضِ شَأْنِهِمْ فَأْذَن لِّمَن شِئْتَ
مِنْهُمْ وَاسْتَغْفِرْ لَهُمُ اللَّهَ إِنَّ اللَّهَ غَفُورٌ رَّحِيمٌ ۝ لَّا تَجْعَلُوا
دُعَاءَ الرَّسُولِ بَيْنَكُمْ كَدُعَاءِ بَعْضِكُم بَعْضًا ۚ قَدْ يَعْلَمُ
اللَّهُ الَّذِينَ يَتَسَلَّلُونَ مِنكُمْ لِوَاذًا ۚ فَلْيَحْذَرِ الَّذِينَ يُخَالِفُونَ
عَنْ أَمْرِهِ أَن تُصِيبَهُمْ فِتْنَةٌ أَوْ يُصِيبَهُمْ عَذَابٌ أَلِيمٌ
۝ أَلَا إِنَّ لِلَّهِ مَا فِي السَّمَاوَاتِ وَالْأَرْضِ ۖ قَدْ يَعْلَمُ مَا أَنتُمْ
عَلَيْهِ وَيَوْمَ يُرْجَعُونَ إِلَيْهِ فَيُنَبِّئُهُم بِمَا عَمِلُوا ۗ وَاللَّهُ بِكُلِّ شَيْءٍ عَلِيمٌ

سورة الفرقان المكية وهي سبعون وسبع آية

بسم الله الرحمن الرحيم

تَبَارَكَ الَّذِي نَزَّلَ الْفُرْقَانَ عَلَىٰ عَبْدِهِ لِيَكُونَ لِلْعَالَمِينَ نَذِيرًا
۝ الَّذِي لَهُ مُلْكُ السَّمَاوَاتِ وَالْأَرْضِ وَلَمْ يَتَّخِذْ وَلَدًا وَلَمْ
يَكُن لَّهُ شَرِيكٌ فِي الْمُلْكِ وَخَلَقَ كُلَّ شَيْءٍ فَقَدَّرَهُ تَقْدِيرًا

وَاتَّخَذُوا

وَاتَّخَذُوا مِن دُونِهِ آلِهَةً لَّا يَخْلُقُونَ شَيْئًا وَهُمْ يُخْلَقُونَ
۝ وَلَا يَمْلِكُونَ لِأَنفُسِهِمْ ضَرًّا وَلَا نَفْعًا وَلَا يَمْلِكُونَ
مَوْتًا وَلَا حَيَاةً وَلَا نُشُورًا ۝ وَقَالَ الَّذِينَ كَفَرُوا إِنْ هَٰذَا
إِلَّا إِفْكٌ افْتَرَاهُ وَأَعَانَهُ عَلَيْهِ قَوْمٌ آخَرُونَ ۝
فَقَدْ جَاءُوا ظُلْمًا وَزُورًا ۝ وَقَالُوا أَسَاطِيرُ الْأَوَّلِينَ
اكْتَتَبَهَا فَهِيَ تُمْلَىٰ عَلَيْهِ بُكْرَةً وَأَصِيلًا ۝ قُلْ أَنزَلَهُ الَّذِي
يَعْلَمُ السِّرَّ فِي السَّمَاوَاتِ وَالْأَرْضِ ۚ إِنَّهُ كَانَ غَفُورًا
رَّحِيمًا ۝ وَقَالُوا مَالِ هَٰذَا الرَّسُولِ يَأْكُلُ الطَّعَامَ
وَيَمْشِي فِي الْأَسْوَاقِ ۙ لَوْلَا أُنزِلَ إِلَيْهِ مَلَكٌ فَيَكُونَ مَعَهُ
نَذِيرًا ۝ أَوْ يُلْقَىٰ إِلَيْهِ كَنزٌ أَوْ تَكُونُ لَهُ جَنَّةٌ يَأْكُلُ مِنْهَا
وَقَالَ الظَّالِمُونَ إِن تَتَّبِعُونَ إِلَّا رَجُلًا مَّسْحُورًا ۝
انظُرْ كَيْفَ ضَرَبُوا لَكَ الْأَمْثَالَ فَضَلُّوا فَلَا يَسْتَطِيعُونَ سَبِيلًا
۝ تَبَارَكَ الَّذِي إِن شَاءَ جَعَلَ لَكَ خَيْرًا مِّن ذَٰلِكَ جَنَّاتٍ
تَجْرِي مِن تَحْتِهَا الْأَنْهَارُ وَيَجْعَل لَّكَ قُصُورًا ۝ بَلْ كَذَّبُوا
بِالسَّاعَةِ ۖ وَأَعْتَدْنَا لِمَن كَذَّبَ بِالسَّاعَةِ سَعِيرًا ۝

إِذَا رَأَتْهُمْ مِنْ مَكَانٍ بَعِيدٍ سَمِعُوا لَهَا تَغَيُّظًا وَزَفِيرًا
وَإِذَا أُلْقُوا مِنْهَا مَكَانًا ضَيِّقًا مُقَرَّنِينَ دَعَوْا هُنَالِكَ
ثُبُورًا ۝ لَا تَدْعُوا الْيَوْمَ ثُبُورًا وَاحِدًا وَادْعُوا ثُبُورًا
كَثِيرًا ۝ قُلْ أَذَٰلِكَ خَيْرٌ أَمْ جَنَّةُ الْخُلْدِ الَّتِي وُعِدَ الْمُتَّقُونَ
كَانَتْ لَهُمْ جَزَاءً وَمَصِيرًا ۝ لَهُمْ فِيهَا مَا يَشَاءُونَ خَالِدِينَ
كَانَ عَلَىٰ رَبِّكَ وَعْدًا مَسْئُولًا ۝ وَيَوْمَ يَحْشُرُهُمْ وَمَا يَعْبُدُونَ
مِنْ دُونِ اللَّهِ فَيَقُولُ أَأَنْتُمْ أَضْلَلْتُمْ عِبَادِي
هَٰؤُلَاءِ أَمْ هُمْ ضَلُّوا السَّبِيلَ ۝ قَالُوا سُبْحَانَكَ مَا كَانَ
يَنْبَغِي لَنَا أَنْ نَتَّخِذَ مِنْ دُونِكَ مِنْ أَوْلِيَاءَ وَلَٰكِنْ
مَتَّعْتَهُمْ وَآبَاءَهُمْ حَتَّىٰ نَسُوا الذِّكْرَ وَكَانُوا قَوْمًا بُورًا
۝ فَقَدْ كَذَّبُوكُمْ بِمَا تَقُولُونَ فَمَا تَسْتَطِيعُونَ صَرْفًا
وَلَا نَصْرًا ۝ وَمَنْ يَظْلِمْ مِنْكُمْ نُذِقْهُ عَذَابًا كَبِيرًا ۝
وَمَا أَرْسَلْنَا قَبْلَكَ مِنَ الْمُرْسَلِينَ إِلَّا إِنَّهُمْ لَيَأْكُلُونَ
الطَّعَامَ وَيَمْشُونَ فِي الْأَسْوَاقِ وَجَعَلْنَا بَعْضَكُمْ
لِبَعْضٍ فِتْنَةً أَتَصْبِرُونَ وَكَانَ رَبُّكَ بَصِيرًا ۝

وقال الذين

وَقَالَ الَّذِينَ لَا يَرْجُونَ لِقَاءَنَا لَوْلَا أُنْزِلَ عَلَيْنَا الْمَلَائِكَةُ
أَوْ نَرَىٰ رَبَّنَا لَقَدِ اسْتَكْبَرُوا فِي أَنْفُسِهِمْ وَعَتَوْ عُتُوًّا
كَبِيرًا ۝ يَوْمَ يَرَوْنَ الْمَلَائِكَةَ لَا بُشْرَىٰ يَوْمَئِذٍ لِلْمُجْرِمِينَ
وَيَقُولُونَ حِجْرًا مَحْجُورًا ۝ وَقَدِمْنَا إِلَىٰ مَا عَمِلُوا مِنْ عَمَلٍ
فَجَعَلْنَاهُ هَبَاءً مَنْثُورًا ۝ أَصْحَابُ الْجَنَّةِ يَوْمَئِذٍ خَيْرٌ
مُسْتَقَرًّا وَأَحْسَنُ مَقِيلًا ۝ وَيَوْمَ تَشَقَّقُ السَّمَاءُ بِالْغَمَامِ
وَنُزِّلَ الْمَلَائِكَةُ تَنْزِيلًا ۝ الْمُلْكُ يَوْمَئِذٍ الْحَقُّ لِلرَّحْمَٰنِ
وَكَانَ يَوْمًا عَلَى الْكَافِرِينَ عَسِيرًا ۝ وَيَوْمَ يَعَضُّ الظَّالِمُ
عَلَىٰ يَدَيْهِ يَقُولُ يَا لَيْتَنِي اتَّخَذْتُ مَعَ الرَّسُولِ سَبِيلًا
۝ يَا وَيْلَتَىٰ لَيْتَنِي لَمْ أَتَّخِذْ فُلَانًا خَلِيلًا ۝ لَقَدْ أَضَلَّنِي
عَنِ الذِّكْرِ بَعْدَ إِذْ جَاءَنِي وَكَانَ الشَّيْطَانُ لِلْإِنْسَانِ خَذُولًا
۝ وَقَالَ الرَّسُولُ يَا رَبِّ إِنَّ قَوْمِي اتَّخَذُوا هَٰذَا الْقُرْآنَ
مَهْجُورًا ۝ وَكَذَٰلِكَ جَعَلْنَا لِكُلِّ نَبِيٍّ عَدُوًّا مِنَ الْمُجْرِمِينَ وَكَفَىٰ بِرَبِّكَ
هَادِيًا وَنَصِيرًا ۝ وَقَالَ الَّذِينَ كَفَرُوا لَوْلَا نُزِّلَ عَلَيْهِ الْقُرْآنُ
جُمْلَةً وَاحِدَةً كَذَٰلِكَ لِنُثَبِّتَ بِهِ فُؤَادَكَ وَرَتَّلْنَاهُ تَرْتِيلًا ۝

وَلَا يَأْتُونَكَ بِمَثَلٍ إِلَّا جِئْنَاكَ بِالْحَقِّ وَأَحْسَنَ تَفْسِيرًا
الَّذِينَ يُحْشَرُونَ عَلَىٰ وُجُوهِهِمْ إِلَىٰ جَهَنَّمَ أُولَٰئِكَ شَرٌّ
مَكَانًا وَأَضَلُّ سَبِيلًا ● وَلَقَدْ آتَيْنَا مُوسَى الْكِتَابَ
وَجَعَلْنَا مَعَهُ أَخَاهُ هَارُونَ وَزِيرًا ● فَقُلْنَا اذْهَبَا إِلَى
الْقَوْمِ الَّذِينَ كَذَّبُوا بِآيَاتِنَا فَدَمَّرْنَاهُمْ تَدْمِيرًا ●
وَقَوْمَ نُوحٍ لَمَّا كَذَّبُوا الرُّسُلَ أَغْرَقْنَاهُمْ وَجَعَلْنَاهُمْ
لِلنَّاسِ آيَةً وَأَعْتَدْنَا لِلظَّالِمِينَ عَذَابًا أَلِيمًا ● وَعَادًا
وَثَمُودَ وَأَصْحَابَ الرَّسِّ وَقُرُونًا بَيْنَ ذَٰلِكَ كَثِيرًا ●
وَكُلًّا ضَرَبْنَا لَهُ الْأَمْثَالَ وَكُلًّا تَبَّرْنَا تَتْبِيرًا ● وَلَقَدْ أَتَوْا
عَلَى الْقَرْيَةِ الَّتِي أُمْطِرَتْ مَطَرَ السَّوْءِ أَفَلَمْ يَكُونُوا يَرَوْنَهَا
بَلْ كَانُوا لَا يَرْجُونَ نُشُورًا ● وَإِذَا رَأَوْكَ إِنْ يَتَّخِذُونَكَ
إِلَّا هُزُوًا ● أَهَٰذَا الَّذِي بَعَثَ اللَّهُ رَسُولًا ● إِنْ كَادَ
لَيُضِلُّنَا عَنْ آلِهَتِنَا لَوْلَا أَنْ صَبَرْنَا عَلَيْهَا وَسَوْفَ
يَعْلَمُونَ حِينَ يَرَوْنَ الْعَذَابَ مَنْ أَضَلُّ سَبِيلًا ●
أَرَأَيْتَ مَنِ اتَّخَذَ إِلَٰهَهُ هَوَاهُ أَفَأَنْتَ تَكُونُ عَلَيْهِ وَكِيلًا

أَمْ تَحْسَبُ أَنَّ أَكْثَرَهُمْ يَسْمَعُونَ أَوْ يَعْقِلُونَ ● إِنْ هُمْ
إِلَّا كَالْأَنْعَامِ بَلْ هُمْ أَضَلُّ سَبِيلًا ● أَلَمْ تَرَ إِلَىٰ رَبِّكَ كَيْفَ
مَدَّ الظِّلَّ وَلَوْ شَاءَ لَجَعَلَهُ سَاكِنًا ثُمَّ جَعَلْنَا الشَّمْسَ
عَلَيْهِ دَلِيلًا ● ثُمَّ قَبَضْنَاهُ إِلَيْنَا قَبْضًا يَسِيرًا ● وَهُوَ الَّذِي
جَعَلَ لَكُمُ اللَّيْلَ لِبَاسًا وَالنَّوْمَ سُبَاتًا وَجَعَلَ النَّهَارَ نُشُورًا
● وَهُوَ الَّذِي أَرْسَلَ الرِّيَاحَ بُشْرًا بَيْنَ يَدَيْ رَحْمَتِهِ وَأَنْزَلْنَا
مِنَ السَّمَاءِ مَاءً طَهُورًا ● لِنُحْيِيَ بِهِ بَلْدَةً مَيْتًا وَنُسْقِيَهُ
مِمَّا خَلَقْنَا أَنْعَامًا وَأَنَاسِيَّ كَثِيرًا ● وَلَقَدْ صَرَّفْنَاهُ
بَيْنَهُمْ لِيَذَّكَّرُوا فَأَبَىٰ أَكْثَرُ النَّاسِ إِلَّا كُفُورًا ● وَلَوْ شِئْنَا
لَبَعَثْنَا فِي كُلِّ قَرْيَةٍ نَذِيرًا ● فَلَا تُطِعِ الْكَافِرِينَ وَجَاهِدْهُمْ
بِهِ جِهَادًا كَبِيرًا ● وَهُوَ الَّذِي مَرَجَ الْبَحْرَيْنِ هَٰذَا عَذْبٌ
فُرَاتٌ وَهَٰذَا مِلْحٌ أُجَاجٌ وَجَعَلَ بَيْنَهُمَا بَرْزَخًا وَحِجْرًا
مَحْجُورًا ● وَهُوَ الَّذِي خَلَقَ مِنَ الْمَاءِ بَشَرًا فَجَعَلَهُ نَسَبًا
وَصِهْرًا وَكَانَ رَبُّكَ قَدِيرًا ● وَيَعْبُدُونَ مِنْ دُونِ اللَّهِ
مَا لَا يَنْفَعُهُمْ وَلَا يَضُرُّهُمْ وَكَانَ الْكَافِرُ عَلَىٰ رَبِّهِ ظَهِيرًا ●

وَمَا أَرْسَلْنَاكَ إِلَّا مُبَشِّرًا وَنَذِيرًا ● قُلْ مَا أَسْئَلُكُمْ عَلَيْهِ
مِنْ أَجْرٍ إِلَّا مَنْ شَاءَ أَنْ يَتَّخِذَ إِلَىٰ رَبِّهِ سَبِيلًا ● وَتَوَكَّلْ
عَلَى الْحَيِّ الَّذِي لَا يَمُوتُ وَسَبِّحْ بِحَمْدِهِ وَكَفَىٰ بِهِ بِذُنُوبِ
عِبَادِهِ خَبِيرًا ● الَّذِي خَلَقَ السَّمَاوَاتِ وَالْأَرْضَ وَمَا بَيْنَهُمَا
فِي سِتَّةِ أَيَّامٍ ثُمَّ اسْتَوَىٰ عَلَى الْعَرْشِ الرَّحْمَٰنُ فَاسْئَلْ
بِهِ خَبِيرًا ● وَإِذَا قِيلَ لَهُمُ اسْجُدُوا لِلرَّحْمَٰنِ قَالُوا وَمَا الرَّحْمَٰنُ
أَنَسْجُدُ لِمَا تَأْمُرُنَا وَزَادَهُمْ نُفُورًا ● تَبَارَكَ الَّذِي
جَعَلَ فِي السَّمَاءِ بُرُوجًا وَجَعَلَ فِيهَا سِرَاجًا وَقَمَرًا مُنِيرًا
● وَهُوَ الَّذِي جَعَلَ اللَّيْلَ وَالنَّهَارَ خِلْفَةً لِمَنْ أَرَادَ
أَنْ يَذَّكَّرَ أَوْ أَرَادَ شُكُورًا ● وَعِبَادُ الرَّحْمَٰنِ الَّذِينَ
يَمْشُونَ عَلَى الْأَرْضِ هَوْنًا وَإِذَا خَاطَبَهُمُ الْجَاهِلُونَ
قَالُوا سَلَامًا ● وَالَّذِينَ يَبِيتُونَ لِرَبِّهِمْ سُجَّدًا وَقِيَامًا
وَالَّذِينَ يَقُولُونَ رَبَّنَا اصْرِفْ عَنَّا عَذَابَ جَهَنَّمَ إِنَّ عَذَابَهَا
كَانَ غَرَامًا ● إِنَّهَا سَاءَتْ مُسْتَقَرًّا وَمُقَامًا ● وَالَّذِينَ إِذَا
أَنْفَقُوا لَمْ يُسْرِفُوا وَلَمْ يَقْتُرُوا وَكَانَ بَيْنَ ذَٰلِكَ قَوَامًا ●

وَالَّذِينَ

وَالَّذِينَ لَا يَدْعُونَ مَعَ اللَّهِ إِلَٰهًا آخَرَ وَلَا يَقْتُلُونَ النَّفْسَ
الَّتِي حَرَّمَ اللَّهُ إِلَّا بِالْحَقِّ وَلَا يَزْنُونَ وَمَنْ يَفْعَلْ ذَٰلِكَ
يَلْقَ أَثَامًا ● يُضَاعَفْ لَهُ الْعَذَابُ يَوْمَ الْقِيَامَةِ وَيَخْلُدْ
فِيهِ مُهَانًا ● إِلَّا مَنْ تَابَ وَآمَنَ وَعَمِلَ عَمَلًا صَالِحًا فَأُولَٰئِكَ
يُبَدِّلُ اللَّهُ سَيِّئَاتِهِمْ حَسَنَاتٍ وَكَانَ اللَّهُ غَفُورًا رَحِيمًا
● وَمَنْ تَابَ وَعَمِلَ صَالِحًا فَإِنَّهُ يَتُوبُ إِلَى اللَّهِ
مَتَابًا ● وَالَّذِينَ لَا يَشْهَدُونَ الزُّورَ وَإِذَا مَرُّوا
بِاللَّغْوِ مَرُّوا كِرَامًا ● وَالَّذِينَ إِذَا ذُكِّرُوا بِآيَاتِ رَبِّهِمْ
لَمْ يَخِرُّوا عَلَيْهَا صُمًّا وَعُمْيَانًا ● وَالَّذِينَ يَقُولُونَ رَبَّنَا
هَبْ لَنَا مِنْ أَزْوَاجِنَا وَذُرِّيَّاتِنَا قُرَّةَ أَعْيُنٍ وَاجْعَلْنَا
لِلْمُتَّقِينَ إِمَامًا ● أُولَٰئِكَ يُجْزَوْنَ الْغُرْفَةَ بِمَا صَبَرُوا وَ
يُلَقَّوْنَ فِيهَا تَحِيَّةً وَسَلَامًا ● خَالِدِينَ فِيهَا حَسُنَتْ
مُسْتَقَرًّا وَمُقَامًا ● قُلْ مَا يَعْبَؤُا بِكُمْ رَبِّي لَوْلَا دُعَاؤُكُمْ
فَقَدْ كَذَّبْتُمْ فَسَوْفَ يَكُونُ لِزَامًا ●

بسم الله الرحمن الرحيم

طسم ۝ تلك ايات الكتاب المبين ۝ لعلك باخع نفسك
الا يكونوا مؤمنين ۝ ان نشا ننزل عليهم من السماء
اية فظلت اعناقهم لها خضعين ۝ وما ياتيهم من
ذكر من الرحمن محدث الا كانوا عنه معرضين ۝ فقد كذبوا
فسياتيهم انباء ما كانوا به يستهزءون ۝ اولم يروا الى
الارض كم انبتنا فيها من كل زوج كريم ۝ ان في ذلك لاية
وما كان اكثرهم مؤمنين ۝ وان ربك لهو العزيز الرحيم
۝ واذ نادى ربك موسى ان ائت القوم الظالمين ۝ قوم
فرعون الا يتقون ۝ قال رب اني اخاف ان يكذبون ۝ ويضيق
صدري ولا ينطلق لساني فارسل الى هرون ۝ ولهم علي ذنب فاخاف
ان يقتلون ۝ قال كلا فاذهبا بايتنا انا معكم مستمعون
۝ فاتيا فرعون فقولا انا رسول رب العالمين ۝ ان ارسل
معنا بني اسراءيل ۝ قال الم نربك فينا وليدا ولبثت فينا من عمرك
سنين ۝ وفعلت فعلتك التي فعلت وانت من الكافرين ۝

قال فعلتها اذا وانا من الضالين ۝ ففررت منكم لما
خفتكم فوهب لي ربي حكما وجعلني من المرسلين ۝ وتلك
نعمة تمنها علي ان عبدت بني اسراءيل ۝ قال فرعون وما
رب العالمين ۝ قال رب السموت والارض وما بينهما
ان كنتم موقنين ۝ قال لمن حوله الا تستمعون ۝ قال
ربكم ورب اباءكم الاولين ۝ قال ان رسولكم الذي
ارسل اليكم لمجنون ۝ قال رب المشرق والمغرب وما
بينهما ان كنتم تعقلون ۝ قال لئن اتخذت الها غيري
لاجعلنك من المسجونين ۝ قال اولو جئتك بشيء مبين
۝ قال فات به ان كنت من الصادقين ۝ فالقى عصاه
فاذا هي ثعبان مبين ۝ ونزع يده فاذا هي بيضاء للناظرين
۝ قال للملا حوله ان هذا لساحر عليم ۝ يريد ان يخرجكم
من ارضكم بسحره فماذا تامرون ۝ قالوا ارجه واخاه
وابعث في المدائن حاشرين ۝ ياتوك بكل سحار عليم
۝ فجمع السحرة لميقات يوم معلوم ۝ وقيل للناس هل انتم مجتمعون

السحرة ان كانوا هم الغالبين ۝ فلما جاء السحرة
قالوا لفرعون ائن لنا لاجرا ان كنا نحن الغالبين ۝
قال نعم وانكم اذا لمن المقربين ۝ قال لهم موسى القوا
ما انتم ملقون ۝ فالقوا حبالهم وعصيهم وقالوا بعزة
فرعون انا لنحن الغالبون ۝ فالقى موسى عصاه فاذا هي
تلقف ما يافكون ۝ فالقي السحرة ساجدين ۝ قالوا امنا برب
العالمين ۝ رب موسى وهرون ۝ قال امنتم له قبل ان اذن لكم
انه لكبيركم الذي علمكم السحر فلسوف تعلمون ۝ لاقطعن
ايديكم وارجلكم من خلاف ولاصلبنكم اجمعين ۝ قالوا لا
ضير انا الى ربنا منقلبون ۝ انا نطمع ان يغفر لنا ربنا خطايانا
ان كنا اول المؤمنين ۝ واوحينا الى موسى ان اسر بعبادي
انكم متبعون ۝ فارسل فرعون في المدائن حاشرين ۝ ان
هؤلاء لشرذمة قليلون ۝ وانهم لنا لغائظون ۝ وانا لجميع
حاذرون ۝ فاخرجناهم من جنات وعيون وكنوز ومقام
كريم ۝ كذلك واورثناها بني اسرائيل فاتبعوهم مشرقين ۝

فلما

فلما تراءى الجمعان قال اصحاب موسى انا لمدركون ۝ قال
كلا ان معي ربي سيهدين ۝ فاوحينا الى موسى ان اضرب
بعصاك البحر فانفلق فكان كل فرق كالطود العظيم ۝
وازلفنا ثم الاخرين ۝ وانجينا موسى ومن معه اجمعين
ثم اغرقنا الاخرين ۝ ان في ذلك لاية وما كان اكثرهم
مؤمنين ۝ وان ربك لهو العزيز الرحيم ۝ واتل عليهم
نبا ابرهيم اذ قال لابيه وقومه ما تعبدون ۝
قالوا نعبد اصناما فنظل لها عاكفين ۝ قال هل يسمعونكم
اذ تدعون او ينفعونكم او يضرون ۝ قالوا بل وجدنا
اباءنا كذلك يفعلون ۝ قال افرايتم ما كنتم
تعبدون ۝ انتم وابآؤكم الاقدمون ۝ فانهم
عدو لي الا رب العالمين ۝ الذي خلقني فهو يهدين
۝ والذي هو يطعمني ويسقين ۝ واذا مرضت فهو
يشفين ۝ والذي يميتني ثم يحيين ۝ والذي اطمع ان يغفر
لي خطيتي يوم الدين ۝ رب هب لي حكما والحقني بالصلحين ۝

وَاجْعَلْ لِّي لِسَانَ صِدْقٍ فِي الْآخِرِينَ ۝ وَاجْعَلْنِي مِنْ وَرَثَةِ
جَنَّةِ النَّعِيمِ ۝ وَاغْفِرْ لِأَبِي إِنَّهُ كَانَ مِنَ الضَّالِّينَ ۝ وَلَا تُخْزِنِي
يَوْمَ يُبْعَثُونَ ۝ يَوْمَ لَا يَنفَعُ مَالٌ وَلَا بَنُونَ إِلَّا مَنْ أَتَى اللَّهَ
بِقَلْبٍ سَلِيمٍ ۝ وَأُزْلِفَتِ الْجَنَّةُ لِلْمُتَّقِينَ ۝ وَبُرِّزَتِ الْجَحِيمُ
لِلْغَاوِينَ ۝ وَقِيلَ لَهُمْ أَيْنَمَا كُنتُمْ تَعْبُدُونَ مِن دُونِ اللَّهِ
هَلْ يَنصُرُونَكُمْ أَوْ يَنتَصِرُونَ ۝ فَكُبْكِبُوا فِيهَا هُمْ وَالْغَاوُونَ ۝
وَجُنُودُ إِبْلِيسَ أَجْمَعُونَ ۝ قَالُوا وَهُمْ فِيهَا يَخْتَصِمُونَ ۝
تَاللَّهِ إِن كُنَّا لَفِي ضَلَالٍ مُّبِينٍ ۝ إِذْ نُسَوِّيكُم بِرَبِّ الْعَالَمِينَ
۝ وَمَا أَضَلَّنَا إِلَّا الْمُجْرِمُونَ ۝ فَمَا لَنَا مِن شَافِعِينَ ۝ وَلَا
صَدِيقٍ حَمِيمٍ ۝ فَلَوْ أَنَّ لَنَا كَرَّةً فَنَكُونَ مِنَ الْمُؤْمِنِينَ ۝ إِنَّ
فِي ذَٰلِكَ لَآيَةً وَمَا كَانَ أَكْثَرُهُم مُّؤْمِنِينَ ۝ وَإِنَّ رَبَّكَ لَهُوَ
الْعَزِيزُ الرَّحِيمُ ۝ كَذَّبَتْ قَوْمُ نُوحٍ الْمُرْسَلِينَ ۝ إِذْ قَالَ لَهُمْ أَخُوهُمْ
نُوحٌ أَلَا تَتَّقُونَ ۝ إِنِّي لَكُمْ رَسُولٌ أَمِينٌ ۝ فَاتَّقُوا اللَّهَ وَأَطِيعُونِ
وَمَا أَسْأَلُكُمْ عَلَيْهِ مِنْ أَجْرٍ إِنْ أَجْرِيَ إِلَّا عَلَىٰ رَبِّ الْعَالَمِينَ ۝
فَاتَّقُوا اللَّهَ وَأَطِيعُونِ ۝ قَالُوا أَنُؤْمِنُ لَكَ وَاتَّبَعَكَ الْأَرْذَلُونَ

قَالَ

قَالَ وَمَا عِلْمِي بِمَا كَانُوا يَعْمَلُونَ ۝ إِنْ حِسَابُهُمْ إِلَّا عَلَىٰ رَبِّي لَوْ
تَشْعُرُونَ ۝ وَمَا أَنَا بِطَارِدِ الْمُؤْمِنِينَ ۝ إِنْ أَنَا إِلَّا نَذِيرٌ مُّبِينٌ ۝
قَالُوا لَئِن لَّمْ تَنتَهِ يَا نُوحُ لَتَكُونَنَّ مِنَ الْمَرْجُومِينَ ۝ قَالَ
رَبِّ إِنَّ قَوْمِي كَذَّبُونِ ۝ فَافْتَحْ بَيْنِي وَبَيْنَهُمْ فَتْحًا وَنَجِّنِي
وَمَن مَّعِيَ مِنَ الْمُؤْمِنِينَ ۝ فَأَنجَيْنَاهُ وَمَن مَّعَهُ فِي الْفُلْكِ
الْمَشْحُونِ ۝ ثُمَّ أَغْرَقْنَا بَعْدُ الْبَاقِينَ ۝ إِنَّ فِي ذَٰلِكَ لَآيَةً وَ
مَا كَانَ أَكْثَرُهُم مُّؤْمِنِينَ ۝ وَإِنَّ رَبَّكَ لَهُوَ الْعَزِيزُ الرَّحِيمُ ۝
كَذَّبَتْ عَادٌ الْمُرْسَلِينَ ۝ إِذْ قَالَ لَهُمْ أَخُوهُمْ هُودٌ أَلَا تَتَّقُونَ
إِنِّي لَكُمْ رَسُولٌ أَمِينٌ ۝ فَاتَّقُوا اللَّهَ وَأَطِيعُونِ ۝ وَمَا أَسْأَلُكُمْ
عَلَيْهِ مِنْ أَجْرٍ إِنْ أَجْرِيَ إِلَّا عَلَىٰ رَبِّ الْعَالَمِينَ ۝ أَتَبْنُونَ بِكُلِّ
رِيعٍ آيَةً تَعْبَثُونَ ۝ وَتَتَّخِذُونَ مَصَانِعَ لَعَلَّكُمْ تَخْلُدُونَ
۝ وَإِذَا بَطَشْتُم بَطَشْتُمْ جَبَّارِينَ ۝ فَاتَّقُوا اللَّهَ وَأَطِيعُونِ ۝
وَاتَّقُوا الَّذِي أَمَدَّكُم بِمَا تَعْلَمُونَ ۝ أَمَدَّكُم بِأَنْعَامٍ وَبَنِينَ وَجَنَّاتٍ
وَعُيُونٍ ۝ إِنِّي أَخَافُ عَلَيْكُمْ عَذَابَ يَوْمٍ عَظِيمٍ ۝ قَالُوا سَوَاءٌ عَلَيْنَا أَ
وَعَظْتَ أَمْ لَمْ تَكُن مِّنَ الْوَاعِظِينَ ۝ إِنْ هَٰذَا إِلَّا خُلُقُ الْأَوَّلِينَ ۝ وَمَا نَحْنُ بِمُعَذَّبِينَ

فكذبوه فاهلكناهم ان في ذلك لاية وما كان اكثرهم
مؤمنين ● وان ربك لهو العزيز الرحيم ● كذبت
ثمود المرسلين ● اذ قال لهم اخوهم صالح الا تتقون
● اني لكم رسول امين ● فاتقوا الله واطيعون ●
وما اسئلكم عليه من اجر ان اجري الا على رب العالمين
● اتتركون فيما ههنا امنين ● في جنات وعيون ●
وزروع ونخل طلعها هضيم ● وتنحتون من الجبال بيوتا
فارهين ● فاتقوا الله واطيعون ● ولا تطيعوا امر
المسرفين ● الذين يفسدون في الارض ولا يصلحون ●
قالوا انما انت من المسحرين ● ما انت الا بشر مثلنا فات
باية ان كنت من الصادقين ● قال هذه ناقة لها
شرب ولكم شرب يوم معلوم ● ولا تمسوها بسوء
فياخذكم عذاب يوم عظيم ● فعقروها فاصبحوا نا
دمين ● فاخذهم العذاب ان في ذلك لاية وما كان
اكثرهم مؤمنين ● وان ربك لهو العزيز الرحيم ●

كذبت

كذبت قوم لوط المرسلين ● اذ قال لهم اخوهم لوط الا
تتقون ● اني لكم رسول امين ● فاتقوا الله واطيعون ●
وما اسئلكم عليه من اجر ان اجري الا على رب العالمين ●
اتاتون الذكران من العالمين ● وتذرون ما خلق لكم
ربكم من ازواجكم بل انتم قوم عادون ● قالوا لئن لم
تنته يا لوط لتكونن من المخرجين ● قال اني لعملكم من القا
لين ● رب نجني واهلي مما يعملون ● فنجيناه واهله اجمعين
الا عجوزا في الغابرين ● ثم دمرنا الاخرين ● وامطرنا عليهم
مطرا فساء مطر المنذرين ● ان في ذلك لاية وما كان
اكثرهم مؤمنين ● وان ربك لهو العزيز الرحيم ● كذب
اصحاب الايكة المرسلين ● اذ قال لهم شعيب الا تتقون
اني لكم رسول امين ● فاتقوا الله واطيعون ● وما
اسئلكم عليه من اجر ان اجري الا على رب العالمين ●
اوفوا الكيل ولا تكونوا من المخسرين ● وزنوا بالقسطاس
المستقيم ● ولا تبخسوا الناس اشياءهم ولا تعثوا في الارض مفسدين

واتقوا الذي خلقكم والجبلة الاولين • قالوا انما انت من
المسحرين • وما انت الا بشر مثلنا وان نظنك لمن الكاذبين
• فاسقط علينا كسفا من السماء ان كنت من الصادقين
• قال ربي اعلم بما تعملون • فكذبوه فاخذهم عذاب
يوم الظلة انه كان عذاب يوم عظيم • ان في ذلك
لاية وما كان اكثرهم مؤمنين • وان ربك لهو
العزيز الرحيم • وانه لتنزيل رب العالمين • نزل
به الروح الامين • على قلبك لتكون من المنذرين •
بلسان عربي مبين • وانه لفي زبر الاولين • اولم يكن
لهم اية ان يعلمه علماء بني اسرائيل ولو نزلناه على
بعض الاعجمين • فقرأه عليهم ما كانوا به مؤمنين •
كذلك سلكناه في قلوب المجرمين • لا يؤمنون به حتى
يروا العذاب الاليم • فيأتيهم بغتة وهم لا يشعرون •
فيقولوا هل نحن منظرون • افبعذابنا يستعجلون • افرأيت
ان متعناهم سنين ثم جاءهم ما كانوا يوعدون •

ما اغنى

ما اغنى عنهم ما كانوا يمتعون • وما اهلكنا من قرية الا
لها منذرون • ذكرى وما كنا ظالمين • وما تنزلت به الشيا
طين • وما ينبغي لهم وما يستطيعون • انهم عن السمع
لمعزولون • فلا تدع مع الله الها اخر فتكون من
المعذبين • وانذر عشيرتك الاقربين • واخفض
جناحك لمن اتبعك من المؤمنين • فان عصوك فقل اني
بريء مما تعملون • وتوكل على العزيز الرحيم • الذي يريك
حين تقوم وتقلبك في الساجدين • انه هو السميع
العليم • هل انبئكم على من تنزل الشياطين • تنزل على كل
افاك اثيم • يلقون السمع واكثرهم كاذبون • والشعراء
يتبعهم الغاوون • الم تر انهم في كل واد يهيمون •
وانهم يقولون ما لا يفعلون • الا الذين امنوا وعملوا
الصالحات وذكروا الله كثيرا • وانتصروا من بعد ما
ظلموا وسيعلم الذين ظلموا اي منقلب ينقلبون •

يتبعهم

سورة النمل تسعون وثلث اية

بسم الله الرحمن الرحيم

طس • تلك ايات القرآن وكتاب مبين • هدى وبشرى للمؤمنين
الذين يقيمون الصلوة ويؤتون الزكوة وهم بالاخرة هم يوقنون
• ان الذين لا يؤمنون بالاخرة زينا لهم اعمالهم فهم
يعمهون • اولئك الذين لهم سوء العذاب وهم في الاخرة هم
الاخسرون • وانك لتلقى القرآن من لدن حكيم عليم •
اذ قال موسى لاهله اني انست نارا سآتيكم منها بخبر
او آتيكم بشهاب قبس لعلكم تصطلون • فلما جاءها
نودي ان بورك من في النار ومن حولها وسبحان الله
رب العالمين • يا موسى انه انا الله العزيز الحكيم • والق
عصاك فلما رآها تهتز كانها جان ولى مدبرا ولم يعقب يا موسى
لا تخف اني لا يخاف لدي المرسلون • الا من ظلم ثم بدل
حسنا بعد سوء فاني غفور رحيم • وادخل يدك في جيبك
تخرج بيضاء من غير سوء في تسع ايات الى فرعون وقومه انهم
كانوا قوما فاسقين • فلما جاءتهم ايتنا مبصرة قالوا هذا سحر

وجحدوا

وجحدوا بها واستيقنتها انفسهم ظلما وعلوا فانظر كيف
كان عاقبة المفسدين • ولقد اتينا داود وسليمان علما
وقالا الحمد لله الذي فضلنا على كثير من عباده المؤمنين
• وورث سليمان داود وقال يا ايها الناس علمنا منطق
الطير واوتينا من كل شيء ان هذا لهو الفضل المبين •
وحشر لسليمان جنوده من الجن والانس والطير
فهم يوزعون • حتى اذا اتوا على واد النمل قالت نملة يا
ايها النمل ادخلوا مساكنكم لا يحطمنكم سليمان وجنوده
وهم لا يشعرون • فتبسم ضاحكا من قولها وقال رب
اوزعني ان اشكر نعمتك التي انعمت علي وعلى والدي وان اعمل
صالحا ترضاه وادخلني برحمتك في عبادك الصالحين •
وتفقد الطير فقال مالي لا ارى الهدهد ام كان من
الغائبين • لاعذبنه عذابا شديدا او لاذبحنه او
ليأتيني بسلطان مبين • فمكث غير بعيد • فقال
احطت بما لم تحط به وجئتك من سبا بنبا يقين •

إِنِّي وَجَدْتُ امْرَأَةً تَمْلِكُهُمْ وَأُوتِيَتْ مِنْ كُلِّ شَيْءٍ وَلَهَا
عَرْشٌ عَظِيمٌ ۝ وَجَدْتُهَا وَقَوْمَهَا يَسْجُدُونَ لِلشَّمْسِ
مِنْ دُونِ اللَّهِ وَزَيَّنَ لَهُمُ الشَّيْطَانُ أَعْمَالَهُمْ فَصَدَّهُمْ
عَنِ السَّبِيلِ فَهُمْ لَا يَهْتَدُونَ ۝ أَلَّا يَسْجُدُوا لِلَّهِ الَّذِي يُخْرِجُ
الْخَبْءَ فِي السَّمَاوَاتِ وَالْأَرْضِ وَيَعْلَمُ مَا تُخْفُونَ وَمَا تُعْلِنُونَ ۝
اللَّهُ لَا إِلَٰهَ إِلَّا هُوَ رَبُّ الْعَرْشِ الْعَظِيمِ ۝ قَالَ سَنَنظُرُ أَصَدَقْتَ
أَمْ كُنتَ مِنَ الْكَاذِبِينَ ۝ اذْهَب بِّكِتَابِي هَٰذَا فَأَلْقِهْ إِلَيْهِمْ ثُمَّ
تَوَلَّ عَنْهُمْ فَانظُرْ مَاذَا يَرْجِعُونَ ۝ قَالَتْ يَا أَيُّهَا الْمَلَأُ إِنِّي
أُلْقِيَ إِلَيَّ كِتَابٌ كَرِيمٌ ۝ إِنَّهُ مِن سُلَيْمَانَ وَإِنَّهُ بِسْمِ اللَّهِ الرَّحْمَٰنِ الرَّحِيمِ
۝ أَلَّا تَعْلُوا عَلَيَّ وَأْتُونِي مُسْلِمِينَ ۝ قَالَتْ يَا أَيُّهَا الْمَلَأُ
أَفْتُونِي فِي أَمْرِي مَا كُنتُ قَاطِعَةً أَمْرًا حَتَّىٰ تَشْهَدُونِ ۝ قَالُوا
نَحْنُ أُولُو قُوَّةٍ وَأُولُو بَأْسٍ شَدِيدٍ ۝ وَالْأَمْرُ إِلَيْكِ فَانظُرِي
مَاذَا تَأْمُرِينَ ۝ قَالَتْ إِنَّ الْمُلُوكَ إِذَا دَخَلُوا قَرْيَةً أَفْسَدُوهَا
وَجَعَلُوا أَعِزَّةَ أَهْلِهَا أَذِلَّةً وَكَذَٰلِكَ يَفْعَلُونَ ۝ وَإِنِّي مُرْسِلَةٌ
إِلَيْهِم بِهَدِيَّةٍ فَنَاظِرَةٌ بِمَ يَرْجِعُ الْمُرْسَلُونَ ۝

فَلَمَّا جَاءَ سُلَيْمَانَ قَالَ أَتُمِدُّونَنِ بِمَالٍ فَمَا آتَانِيَ اللَّهُ خَيْرٌ
مِّمَّا آتَاكُم بَلْ أَنتُم بِهَدِيَّتِكُمْ تَفْرَحُونَ ۝ ارْجِعْ إِلَيْهِمْ فَلَنَأْتِيَنَّهُمْ
بِجُنُودٍ لَّا قِبَلَ لَهُمْ بِهَا وَلَنُخْرِجَنَّهُم مِّنْهَا أَذِلَّةً وَهُمْ صَاغِرُونَ
۝ قَالَ يَا أَيُّهَا الْمَلَأُ أَيُّكُمْ يَأْتِينِي بِعَرْشِهَا قَبْلَ أَن يَأْتُونِي
مُسْلِمِينَ ۝ قَالَ عِفْرِيتٌ مِّنَ الْجِنِّ أَنَا آتِيكَ بِهِ قَبْلَ أَن تَقُومَ
مِن مَّقَامِكَ وَإِنِّي عَلَيْهِ لَقَوِيٌّ أَمِينٌ ۝ قَالَ الَّذِي عِندَهُ عِلْمٌ
مِّنَ الْكِتَابِ أَنَا آتِيكَ بِهِ قَبْلَ أَن يَرْتَدَّ إِلَيْكَ طَرْفُكَ فَلَمَّا رَآهُ
مُسْتَقِرًّا عِندَهُ قَالَ هَٰذَا مِن فَضْلِ رَبِّي لِيَبْلُوَنِي أَأَشْكُرُ أَمْ أَكْفُرُ
وَمَن شَكَرَ فَإِنَّمَا يَشْكُرُ لِنَفْسِهِ وَمَن كَفَرَ فَإِنَّ رَبِّي غَنِيٌّ كَرِيمٌ
۝ قَالَ نَكِّرُوا لَهَا عَرْشَهَا نَنظُرْ أَتَهْتَدِي أَمْ تَكُونُ مِنَ الَّذِينَ لَا
يَهْتَدُونَ ۝ فَلَمَّا جَاءَتْ قِيلَ أَهَٰكَذَا عَرْشُكِ قَالَتْ كَأَنَّهُ هُوَ
وَأُوتِينَا الْعِلْمَ مِن قَبْلِهَا وَكُنَّا مُسْلِمِينَ ۝ وَصَدَّهَا مَا كَانَت تَّعْبُدُ
مِن دُونِ اللَّهِ إِنَّهَا كَانَتْ مِن قَوْمٍ كَافِرِينَ ۝ قِيلَ لَهَا ادْخُلِي
فَلَمَّا رَأَتْهُ حَسِبَتْهُ لُجَّةً وَكَشَفَتْ عَن سَاقَيْهَا قَالَ إِنَّهُ صَرْحٌ
مُّمَرَّدٌ مِّن قَوَارِيرَ قَالَتْ رَبِّ إِنِّي ظَلَمْتُ نَفْسِي وَأَسْلَمْتُ مَعَ سُلَيْمَانَ لِلَّهِ رَبِّ الْعَالَمِينَ

وَلَقَدْ أَرْسَلْنَا إِلَىٰ ثَمُودَ أَخَاهُمْ صَالِحًا أَنِ اعْبُدُوا اللَّهَ
فَإِذَا هُمْ فَرِيقَانِ يَخْتَصِمُونَ ۝ قَالَ يَا قَوْمِ لِمَ تَسْتَعْجِلُونَ
بِالسَّيِّئَةِ قَبْلَ الْحَسَنَةِ لَوْلَا تَسْتَغْفِرُونَ اللَّهَ لَعَلَّكُمْ
تُرْحَمُونَ ۝ قَالُوا اطَّيَّرْنَا بِكَ وَبِمَنْ مَعَكَ قَالَ طَائِرُكُمْ
عِنْدَ اللَّهِ بَلْ أَنْتُمْ قَوْمٌ تُفْتَنُونَ ۝ وَكَانَ
فِي الْمَدِينَةِ تِسْعَةُ رَهْطٍ يُفْسِدُونَ فِي الْأَرْضِ وَلَا
يُصْلِحُونَ ۝ قَالُوا تَقَاسَمُوا بِاللَّهِ لَنُبَيِّتَنَّهُ وَأَهْلَهُ ثُمَّ
لَنَقُولَنَّ لِوَلِيِّهِ مَا شَهِدْنَا مَهْلِكَ أَهْلِهِ وَإِنَّا لَصَادِقُونَ
۝ وَمَكَرُوا مَكْرًا وَمَكَرْنَا مَكْرًا وَهُمْ لَا يَشْعُرُونَ ۝
فَانْظُرْ كَيْفَ كَانَ عَاقِبَةُ مَكْرِهِمْ أَنَّا دَمَّرْنَاهُمْ وَقَوْمَهُمْ
أَجْمَعِينَ ۝ فَتِلْكَ بُيُوتُهُمْ خَاوِيَةً بِمَا ظَلَمُوا إِنَّ
فِي ذَٰلِكَ لَآيَةً لِقَوْمٍ يَعْلَمُونَ ۝ وَأَنْجَيْنَا الَّذِينَ آمَنُوا
وَكَانُوا يَتَّقُونَ ۝ وَلُوطًا إِذْ قَالَ لِقَوْمِهِ أَتَأْتُونَ الْفَاحِشَةَ
وَأَنْتُمْ تُبْصِرُونَ ۝ أَئِنَّكُمْ لَتَأْتُونَ الرِّجَالَ
شَهْوَةً مِنْ دُونِ النِّسَاءِ بَلْ أَنْتُمْ قَوْمٌ تَجْهَلُونَ ۝

فَمَا كَانَ جَوَابَ قَوْمِهِ إِلَّا أَنْ قَالُوا أَخْرِجُوا آلَ لُوطٍ
مِنْ قَرْيَتِكُمْ إِنَّهُمْ أُنَاسٌ يَتَطَهَّرُونَ ۝ فَأَنْجَيْنَاهُ وَأَهْلَهُ
إِلَّا امْرَأَتَهُ قَدَّرْنَاهَا مِنَ الْغَابِرِينَ ۝ وَأَمْطَرْنَا عَلَيْهِمْ
مَطَرًا فَسَاءَ مَطَرُ الْمُنْذَرِينَ ۝ قُلِ الْحَمْدُ لِلَّهِ وَسَلَامٌ
عَلَىٰ عِبَادِهِ الَّذِينَ اصْطَفَىٰ آللَّهُ خَيْرٌ أَمَّا يُشْرِكُونَ ۝
أَمَّنْ خَلَقَ السَّمَاوَاتِ وَالْأَرْضَ وَأَنْزَلَ لَكُمْ مِنَ السَّمَاءِ
مَاءً فَأَنْبَتْنَا بِهِ حَدَائِقَ ذَاتَ بَهْجَةٍ مَا كَانَ لَكُمْ
أَنْ تُنْبِتُوا شَجَرَهَا أَإِلَٰهٌ مَعَ اللَّهِ بَلْ هُمْ قَوْمٌ يَعْدِلُونَ
۝ أَمَّنْ جَعَلَ الْأَرْضَ قَرَارًا وَجَعَلَ خِلَالَهَا أَنْهَارًا وَ
جَعَلَ لَهَا رَوَاسِيَ وَجَعَلَ بَيْنَ الْبَحْرَيْنِ حَاجِزًا أَإِلَٰهٌ مَعَ
اللَّهِ بَلْ أَكْثَرُهُمْ لَا يَعْلَمُونَ ۝ أَمَّنْ يُجِيبُ الْمُضْطَرَّ إِذَا
وَيَكْشِفُ السُّوءَ وَيَجْعَلُكُمْ خُلَفَاءَ الْأَرْضِ أَإِلَٰهٌ
مَعَ اللَّهِ قَلِيلًا مَا تَذَكَّرُونَ ۝ أَمَّنْ يَهْدِيكُمْ
فِي ظُلُمَاتِ الْبَرِّ وَالْبَحْرِ وَمَنْ يُرْسِلُ الرِّيَاحَ بُشْرًا بَيْنَ
يَدَيْ رَحْمَتِهِ أَإِلَٰهٌ مَعَ اللَّهِ تَعَالَى اللَّهُ عَمَّا يُشْرِكُونَ ۝

أمن يبدؤا الخلق ثم يعيده ومن يرزقكم من السماء
والأرض أإله مع الله قل هاتوا برهانكم إن كنتم
صادقين • قل لا يعلم من في السموت والأرض الغيب
إلا الله وما يشعرون أيان يبعثون • بل ادرك علمهم
في الآخرة بل هم في شك منها بل هم منها عمون • وقال
الذين كفروا أئذا كنا ترابا وآباؤنا أئنا لمخرجون •
لقد وعدنا هذا نحن وآباؤنا من قبل إن هذا إلا
أساطير الأولين • قل سيروا في الأرض فانظروا كيف
كان عاقبة المجرمين • ولا تحزن عليهم ولا تكن في ضيق
مما يمكرون • ويقولون متى هذا الوعد إن كنتم
صادقين • قل عسى أن يكون ردف لكم بعض الذي
تستعجلون • وإن ربك لذو فضل على الناس ولكن
أكثرهم لا يشكرون • وإن ربك ليعلم
تكن صدورهم وما يعلنون • وما من غائبة
في السماء والأرض إلا في كتاب مبين •

الأحزاب

إن هذا القرآن يقص على بني إسرائيل أكثر الذي هم فيه
• وإنه لهدى ورحمة للمؤمنين • إن ربك يقضي
بحكمه وهو العزيز العليم • فتوكل على الله إنك على الحق المبين
• إنك لا تسمع الموتى ولا تسمع الصم الدعاء إذا ولوا
مدبرين • وما أنت بهادي العمي عن ضلالتهم إن تسمع
إلا من يؤمن بآياتنا فهم مسلمون • وإذا وقع القول
عليهم أخرجنا لهم دابة من الأرض تكلمهم أن الناس كانوا بآياتنا
لا يوقنون • ويوم نحشر من كل أمة فوجا ممن يكذب بآياتنا
فهم يوزعون • حتى إذا جاءوا قال أكذبتم بآياتي ولم تحيطوا
بها علما أما ذا كنتم تعملون • ووقع القول عليهم بما ظلموا
فهم لا ينطقون • ألم يروا أنا جعلنا الليل ليسكنوا فيه والنهار مبصرا
إن في ذلك لآيات لقوم يؤمنون • ويوم ينفخ في الصور ففزع
من في السموت ومن في الأرض إلا من شاء الله وكل أتوه
داخرين • وترى الجبال تحسبها جامدة وهي تمر مر السحاب
صنع الله الذي أتقن كل شيء إنه خبير بما تفعلون •

مَنْ جَآءَ بِالْحَسَنَةِ فَلَهٗ خَيْرٌ مِّنْهَا وَهُمْ مِّنْ فَزَعٍ يَّوْمَئِذٍ
اٰمِنُوْنَ ● وَمَنْ جَآءَ بِالسَّيِّئَةِ فَكُبَّتْ وُجُوْهُهُمْ فِي النَّارِ
هَلْ تُجْزَوْنَ اِلَّا مَا كُنْتُمْ تَعْمَلُوْنَ ● اِنَّمَآ اُمِرْتُ اَنْ اَعْبُدَ
رَبَّ هٰذِهِ الْبَلْدَةِ الَّذِيْ حَرَّمَهَا وَلَهٗ كُلُّ شَيْءٍ وَّاُمِرْتُ
اَنْ اَكُوْنَ مِنَ الْمُسْلِمِيْنَ ● وَاَنْ اَتْلُوَا الْقُرْاٰنَ فَمَنِ
اهْتَدٰى فَاِنَّمَا يَهْتَدِيْ لِنَفْسِهٖ وَمَنْ ضَلَّ فَقُلْ اِنَّمَآ
اَنَا مِنَ الْمُنْذِرِيْنَ ● وَقُلِ الْحَمْدُ لِلّٰهِ سَيُرِيْكُمْ اٰيٰتِهٖ
فَتَعْرِفُوْنَهَا وَمَا رَبُّكَ بِغَافِلٍ عَمَّا تَعْمَلُوْنَ ●

سورة القصص مكية وهي

بِسْمِ اللّٰهِ الرَّحْمٰنِ الرَّحِيْمِ

طٰسٓمٓ ● تِلْكَ اٰيٰتُ الْكِتٰبِ الْمُبِيْنِ ● نَتْلُوْا عَلَيْكَ مِنْ نَّبَاِ مُوْسٰى
وَفِرْعَوْنَ بِالْحَقِّ لِقَوْمٍ يُّؤْمِنُوْنَ ● اِنَّ فِرْعَوْنَ عَلَا فِي الْاَرْضِ
وَجَعَلَ اَهْلَهَا شِيَعًا يَّسْتَضْعِفُ طَآئِفَةً مِّنْهُمْ يُذَبِّحُ اَبْنَآءَهُمْ
وَيَسْتَحْيٖ نِسَآءَهُمْ اِنَّهٗ كَانَ مِنَ الْمُفْسِدِيْنَ ● وَنُرِيْدُ اَنْ نَّمُنَّ
عَلَى الَّذِيْنَ اسْتُضْعِفُوْا فِي الْاَرْضِ وَنَجْعَلَهُمْ اَئِمَّةً وَّنَجْعَلَهُمُ الْوٰرِثِيْنَ

وَنُمَكِّنَ لَهُمْ فِي الْاَرْضِ وَنُرِيَ فِرْعَوْنَ وَهَامٰنَ وَجُنُوْدَهُمَا
مِنْهُمْ مَّا كَانُوْا يَحْذَرُوْنَ ● وَاَوْحَيْنَآ اِلٰٓى اُمِّ مُوْسٰٓى اَنْ اَرْ
ضِعِيْهِ فَاِذَا خِفْتِ عَلَيْهِ فَاَلْقِيْهِ فِي الْيَمِّ وَلَا تَخَافِيْ وَلَا
تَحْزَنِيْ اِنَّا رَآدُّوْهُ اِلَيْكِ وَجَاعِلُوْهُ مِنَ الْمُرْسَلِيْنَ ● فَالْ
تَقَطَهٗٓ اٰلُ فِرْعَوْنَ لِيَكُوْنَ لَهُمْ عَدُوًّا وَّحَزَنًا اِنَّ
فِرْعَوْنَ وَهَامٰنَ وَجُنُوْدَهُمَا كَانُوْا خٰطِـِٕيْنَ ●
وَقَالَتِ امْرَاَتُ فِرْعَوْنَ قُرَّتُ عَيْنٍ لِّيْ وَلَكَ لَا تَقْتُلُوْهُ
عَسٰٓى اَنْ يَّنْفَعَنَآ اَوْ نَتَّخِذَهٗ وَلَدًا وَّهُمْ لَا يَشْعُرُوْنَ ●
وَاَصْبَحَ فُؤَادُ اُمِّ مُوْسٰى فٰرِغًا اِنْ كَادَتْ لَتُبْدِيْ بِهٖ
لَوْلَآ اَنْ رَّبَطْنَا عَلٰى قَلْبِهَا لِتَكُوْنَ مِنَ الْمُؤْمِنِيْنَ ● وَقَالَتْ
لِاُخْتِهٖ قُصِّيْهِ فَبَصُرَتْ بِهٖ عَنْ جُنُبٍ وَّهُمْ لَا يَشْعُرُوْنَ
● وَحَرَّمْنَا عَلَيْهِ الْمَرَاضِعَ مِنْ قَبْلُ فَقَالَتْ هَلْ اَدُلُّكُمْ
عَلٰٓى اَهْلِ بَيْتٍ يَّكْفُلُوْنَهٗ لَكُمْ وَهُمْ لَهٗ نٰصِحُوْنَ ● فَرَدَدْنٰهُ
اِلٰٓى اُمِّهٖ كَيْ تَقَرَّ عَيْنُهَا وَلَا تَحْزَنَ وَلِتَعْلَمَ اَنَّ وَعْدَ
اللّٰهِ حَقٌّ وَّلٰكِنَّ اَكْثَرَهُمْ لَا يَعْلَمُوْنَ ●

وَلَمَّا بَلَغَ أَشُدَّهُ وَاسْتَوَىٰ آتَيْنَاهُ حُكْمًا وَعِلْمًا وَكَذَٰلِكَ
نَجْزِي الْمُحْسِنِينَ ۝ وَدَخَلَ الْمَدِينَةَ عَلَىٰ حِينِ غَفْلَةٍ مِّنْ أَهْلِهَا
فَوَجَدَ فِيهَا رَجُلَيْنِ يَقْتَتِلَانِ هَٰذَا مِن شِيعَتِهِ وَهَٰذَا مِنْ
عَدُوِّهِ فَاسْتَغَاثَهُ الَّذِي مِن شِيعَتِهِ عَلَى الَّذِي مِنْ عَدُوِّهِ
فَوَكَزَهُ مُوسَىٰ فَقَضَىٰ عَلَيْهِ قَالَ هَٰذَا مِنْ عَمَلِ الشَّيْطَانِ إِنَّهُ
عَدُوٌّ مُّضِلٌّ مُّبِينٌ ۝ قَالَ رَبِّ إِنِّي ظَلَمْتُ نَفْسِي فَاغْفِرْ
لَهُ إِنَّهُ هُوَ الْغَفُورُ الرَّحِيمُ ۝ قَالَ رَبِّ بِمَا أَنْعَمْتَ عَلَيَّ فَلَنْ
أَكُونَ ظَهِيرًا لِّلْمُجْرِمِينَ ۝ فَأَصْبَحَ فِي الْمَدِينَةِ خَائِفًا يَتَرَقَّبُ
فَإِذَا الَّذِي اسْتَنصَرَهُ بِالْأَمْسِ يَسْتَصْرِخُهُ قَالَ لَهُ مُوسَىٰ إِنَّكَ
لَغَوِيٌّ مُّبِينٌ ۝ فَلَمَّا أَنْ أَرَادَ أَن يَبْطِشَ بِالَّذِي هُوَ عَدُوٌّ لَّهُمَا قَالَ
يَا مُوسَىٰ أَتُرِيدُ أَن تَقْتُلَنِي كَمَا قَتَلْتَ نَفْسًا بِالْأَمْسِ إِن تُرِيدُ
إِلَّا أَن تَكُونَ جَبَّارًا فِي الْأَرْضِ وَمَا تُرِيدُ أَن تَكُونَ مِنَ الْمُصْلِحِينَ
۝ وَجَاءَ رَجُلٌ مِّنْ أَقْصَى الْمَدِينَةِ يَسْعَىٰ قَالَ يَا مُوسَىٰ إِنَّ الْمَلَأَ
يَأْتَمِرُونَ بِكَ لِيَقْتُلُوكَ فَاخْرُجْ إِنِّي لَكَ مِنَ النَّاصِحِينَ ۝
فَخَرَجَ مِنْهَا خَائِفًا يَتَرَقَّبُ قَالَ رَبِّ نَجِّنِي مِنَ الْقَوْمِ الظَّالِمِينَ

وَلَمَّا تَوَجَّهَ تِلْقَاءَ مَدْيَنَ قَالَ عَسَىٰ رَبِّي أَن يَهْدِيَنِي
سَوَاءَ السَّبِيلِ ۝ وَلَمَّا وَرَدَ مَاءَ مَدْيَنَ وَجَدَ عَلَيْهِ أُمَّةً
مِّنَ النَّاسِ يَسْقُونَ ۝ وَوَجَدَ مِن دُونِهِمُ امْرَأَتَيْنِ تَذُودَانِ
قَالَ مَا خَطْبُكُمَا قَالَتَا لَا نَسْقِي حَتَّىٰ يُصْدِرَ الرِّعَاءُ وَأَبُونَا
شَيْخٌ كَبِيرٌ ۝ فَسَقَىٰ لَهُمَا ثُمَّ تَوَلَّىٰ إِلَى الظِّلِّ فَقَالَ رَبِّ
إِنِّي لِمَا أَنزَلْتَ إِلَيَّ مِنْ خَيْرٍ فَقِيرٌ ۝ فَجَاءَتْهُ إِحْدَاهُمَا
تَمْشِي عَلَى اسْتِحْيَاءٍ قَالَتْ إِنَّ أَبِي يَدْعُوكَ لِيَجْزِيَكَ أَجْرَ
مَا سَقَيْتَ لَنَا فَلَمَّا جَاءَهُ وَقَصَّ عَلَيْهِ الْقَصَصَ قَالَ
لَا تَخَفْ نَجَوْتَ مِنَ الْقَوْمِ الظَّالِمِينَ ۝ قَالَتْ إِحْدَاهُمَا
يَا أَبَتِ اسْتَأْجِرْهُ إِنَّ خَيْرَ مَنِ اسْتَأْجَرْتَ الْقَوِيُّ الْأَمِينُ
۝ قَالَ إِنِّي أُرِيدُ أَنْ أُنكِحَكَ إِحْدَى ابْنَتَيَّ هَاتَيْنِ عَلَىٰ أَن
تَأْجُرَنِي ثَمَانِيَ حِجَجٍ فَإِنْ أَتْمَمْتَ عَشْرًا فَمِنْ عِندِكَ
وَمَا أُرِيدُ أَنْ أَشُقَّ عَلَيْكَ سَتَجِدُنِي إِن شَاءَ اللَّهُ
مِنَ الصَّالِحِينَ ۝ قَالَ ذَٰلِكَ بَيْنِي وَبَيْنَكَ أَيَّمَا الْأَجَلَيْنِ
قَضَيْتُ فَلَا عُدْوَانَ عَلَيَّ وَاللَّهُ عَلَىٰ مَا نَقُولُ وَكِيلٌ ۝

فلما قضى موسى الاجل وسار بأهله انس من جانب
الطور نارا قال لأهله امكثوا اني انست نارا لعلي اتيكم
منها بخبر او جذوة من النار لعلكم تصطلون • فلما
اتيها نودي من شاطئ الوادي الايمن في البقعة المباركة
من الشجرة ان يا موسى اني انا الله رب العالمين •
وان ألق عصاك فلما رآها تهتز كانها جان ولى
مدبرا ولم يعقب يا موسى اقبل ولا تخف انك من
الآمنين • اسلك يدك في جيبك تخرج بيضاء من
غير سوء واضمم اليك جناحك من الرهب فذانك
برهانان من ربك الى فرعون وملائه انهم كانوا
قوما فاسقين • قال رب اني قتلت منهم نفسا
فاخاف ان يقتلون • واخي هرون هو افصح مني لسانا
فارسله معي ردءا يصدقني اني اخاف ان يكذبون • قال
سنشد عضدك باخيك ونجعل لكما سلطانا فلا
يصلون اليكما بآياتنا انتما ومن اتبعكما الغالبون •

فلما

فلما جاءهم موسى بآياتنا بينات قالوا ما هذا
سحر مفترى وما سمعنا بهذا في آبائنا الاولين • وقال
موسى ربي اعلم بمن جاء بالهدى من عنده ومن تكون
له عاقبة الدار انه لا يفلح الظالمون • وقال فرعون
يا ايها الملا ما علمت لكم من اله غيري فاوقد لي يا هامان
على الطين فاجعل لي صرحا لعلي اطلع الى اله موسى
واني لاظنه من الكاذبين • واستكبر هو وجنوده
في الارض بغير الحق وظنوا انهم الينا لا يرجعون • فاخذناه وجنوده فنبذناهم في اليم
فانظر كيف كان عاقبة الظالمين • وجعلناهم
ائمة يدعون الى النار ويوم القيمة لا ينصرون •
واتبعناهم في هذه الدنيا لعنة ويوم القيمة هم
من المقبوحين • ولقد آتينا موسى الكتاب من بعد
ما اهلكنا القرون الاولى بصائر للناس وهدى
ورحمة لعلهم يتذكرون •

وما كنت بجانب الغربي اذ قضينا الى موسى الامر
وما كنت من الشاهدين ● ولكنا انشانا قرونا
فتطاول عليهم العمر وما كنت ثاويا في اهل مدين
تتلو عليهم اياتنا ولكنا كنا مرسلين ● وما كنت
بجانب الطور اذ نادينا ولكن رحمة من ربك لتنذر
قوما ما اتيهم من نذير من قبلك لعلهم يتذكرون
● ولولا ان تصيبهم مصيبة بما قدمت ايديهم فيقولوا
ربنا لولا ارسلت الينا رسولا فنتبع اياتك ونكون
من المؤمنين ● فلما جاءهم الحق من عندنا قالوا لولا
اوتي مثل ما اوتي موسى اولم يكفروا بما اوتي موسى
من قبل قالوا سحران تظاهرا وقالوا انا بكل كافرون ●
قل فاتوا بكتاب من عند الله هو اهدى منهما اتبعه
ان كنتم صادقين ● فان لم يستجيبوا لك فاعلم
انما يتبعون اهواءهم ومن اضل ممن اتبع هويه بغير
هدى من الله ان الله لا يهدي القوم الظالمين ●

ولقد

ولقد وصلنا لهم القول لعلهم يتذكرون ● الذين
اتيناهم الكتاب من قبله هم به يؤمنون ● واذا يتلى
عليهم قالوا امنا به انه الحق من ربنا انا كنا من قبله
مسلمين ● اولئك يؤتون اجرهم مرتين بما صبروا
ويدرءون بالحسنة السيئة ومما رزقناهم ينفقون
● واذا سمعوا اللغو اعرضوا عنه وقالوا لنا اعمالنا
ولكم اعمالكم سلام عليكم لا نبتغي الجاهلين ● انك
لا تهدي من احببت ولكن الله يهدي من يشاء وهو
اعلم بالمهتدين ● وقالوا ان نتبع الهدى معك
نتخطف من ارضنا اولم نمكن لهم حرما امنا يجبى اليه
ثمرات كل شيء رزقا من لدنا ولكن اكثرهم لا يعلمون
● وكم اهلكنا من قرية بطرت معيشتها فتلك مساكنهم
لم تسكن من بعدهم الا قليلا وكنا نحن الوارثين
● وما كان ربك مهلك القرى حتى يبعث في امها رسولا
يتلو عليهم اياتنا وما كنا مهلكي القرى الا واهلها ظالمون ●

وَمَا أُوتِيتُم مِّن شَيْءٍ فَمَتَاعُ الْحَيَوٰةِ الدُّنْيَا وَزِينَتُهَا ۚ وَمَا
عِندَ اللَّهِ خَيْرٌ وَأَبْقَىٰ ۚ أَفَلَا تَعْقِلُونَ ۝ أَفَمَن وَعَدْنَاهُ وَعْدًا
حَسَنًا فَهُوَ لَاقِيهِ كَمَن مَّتَّعْنَاهُ مَتَاعَ الْحَيَوٰةِ الدُّنْيَا ثُمَّ هُوَ
يَوْمَ الْقِيَٰمَةِ مِنَ الْمُحْضَرِينَ ۝ وَيَوْمَ يُنَادِيهِمْ فَيَقُولُ أَيْنَ
شُرَكَآءِيَ الَّذِينَ كُنتُمْ تَزْعُمُونَ ۝ قَالَ الَّذِينَ حَقَّ عَلَيْهِمُ
الْقَوْلُ رَبَّنَا هَٰٓؤُلَآءِ الَّذِينَ أَغْوَيْنَآ أَغْوَيْنَٰهُمْ كَمَا غَوَيْنَا ۖ
تَبَرَّأْنَآ إِلَيْكَ مَا كَانُوٓا إِيَّانَا يَعْبُدُونَ ۝ وَقِيلَ ادْعُوا شُرَكَآءَكُمْ
فَدَعَوْهُمْ فَلَمْ يَسْتَجِيبُوا لَهُمْ وَرَأَوُا الْعَذَابَ ۚ لَوْ أَنَّهُمْ
كَانُوا يَهْتَدُونَ ۝ وَيَوْمَ يُنَادِيهِمْ فَيَقُولُ مَاذَآ أَجَبْتُمُ
الْمُرْسَلِينَ ۝ فَعَمِيَتْ عَلَيْهِمُ الْأَنۢبَآءُ يَوْمَئِذٍ فَهُمْ لَا يَتَسَآءَلُونَ
۝ فَأَمَّا مَن تَابَ وَءَامَنَ وَعَمِلَ صَٰلِحًا فَعَسَىٰٓ أَن يَكُونَ
مِنَ الْمُفْلِحِينَ ۝ وَرَبُّكَ يَخْلُقُ مَا يَشَآءُ وَيَخْتَارُ ۗ مَا كَانَ
لَهُمُ الْخِيَرَةُ ۚ سُبْحَٰنَ اللَّهِ وَتَعَٰلَىٰ عَمَّا يُشْرِكُونَ ۝ وَرَبُّكَ
يَعْلَمُ مَا تُكِنُّ صُدُورُهُمْ وَمَا يُعْلِنُونَ ۝ وَهُوَ اللَّهُ لَآ إِلَٰهَ
إِلَّا هُوَ ۖ لَهُ الْحَمْدُ فِى الْأُولَىٰ وَالْءَاخِرَةِ ۖ وَلَهُ الْحُكْمُ وَإِلَيْهِ تُرْجَعُونَ

قُلْ أَرَءَيْتُمْ إِن جَعَلَ اللَّهُ عَلَيْكُمُ الَّيْلَ سَرْمَدًا إِلَىٰ يَوْمِ الْقِيَٰمَةِ
مَنْ إِلَٰهٌ غَيْرُ اللَّهِ يَأْتِيكُم بِضِيَآءٍ ۖ أَفَلَا تَسْمَعُونَ ۝
قُلْ أَرَءَيْتُمْ إِن جَعَلَ اللَّهُ عَلَيْكُمُ النَّهَارَ سَرْمَدًا إِلَىٰ يَوْمِ الْقِيَٰمَةِ
مَنْ إِلَٰهٌ غَيْرُ اللَّهِ يَأْتِيكُم بِلَيْلٍ تَسْكُنُونَ فِيهِ ۖ أَفَلَا
تُبْصِرُونَ ۝ وَمِن رَّحْمَتِهِۦ جَعَلَ لَكُمُ الَّيْلَ وَالنَّهَارَ لِتَسْكُنُوا
فِيهِ وَلِتَبْتَغُوا مِن فَضْلِهِۦ وَلَعَلَّكُمْ تَشْكُرُونَ ۝ وَيَوْمَ
يُنَادِيهِمْ فَيَقُولُ أَيْنَ شُرَكَآءِيَ الَّذِينَ كُنتُمْ تَزْعُمُونَ ۝
وَنَزَعْنَا مِن كُلِّ أُمَّةٍ شَهِيدًا فَقُلْنَا هَاتُوا۟ بُرْهَٰنَكُمْ
فَعَلِمُوٓا۟ أَنَّ الْحَقَّ لِلَّهِ وَضَلَّ عَنْهُم مَّا كَانُوا۟ يَفْتَرُونَ ۝
إِنَّ قَٰرُونَ كَانَ مِن قَوْمِ مُوسَىٰ فَبَغَىٰ عَلَيْهِمْ ۖ وَءَاتَيْنَٰهُ
مِنَ الْكُنُوزِ مَآ إِنَّ مَفَاتِحَهُۥ لَتَنُوٓأُ بِالْعُصْبَةِ أُو۟لِى الْقُوَّةِ
إِذْ قَالَ لَهُۥ قَوْمُهُۥ لَا تَفْرَحْ ۖ إِنَّ اللَّهَ لَا يُحِبُّ الْفَرِحِينَ ۝
وَٱبْتَغِ فِيمَآ ءَاتَىٰكَ اللَّهُ الدَّارَ الْءَاخِرَةَ ۖ وَلَا تَنسَ نَصِيبَكَ
مِنَ الدُّنْيَا ۖ وَأَحْسِن كَمَآ أَحْسَنَ اللَّهُ إِلَيْكَ ۖ وَلَا تَبْغِ
الْفَسَادَ فِى الْأَرْضِ ۖ إِنَّ اللَّهَ لَا يُحِبُّ الْمُفْسِدِينَ ۝

قَالَ اِنَّمَآ اُوْتِيْتُهٗ عَلٰى عِلْمٍ عِنْدِيْ ۭ اَوَلَمْ يَعْلَمْ اَنَّ اللّٰهَ قَدْ
اَهْلَكَ مِنْ قَبْلِهٖ مِنَ الْقُرُوْنِ مَنْ هُوَ اَشَدُّ مِنْهُ قُوَّةً وَّاَكْثَرُ
جَمْعًا ۭ وَلَا يُسْـَٔلُ عَنْ ذُنُوْبِهِمُ الْمُجْرِمُوْنَ ۝ فَخَرَجَ عَلٰي قَوْمِهٖ فِيْ
زِيْنَتِهٖ ۭ قَالَ الَّذِيْنَ يُرِيْدُوْنَ الْحَيٰوةَ الدُّنْيَا يٰلَيْتَ لَنَا مِثْلَ
مَآ اُوْتِيَ قَارُوْنُ ۙ اِنَّهٗ لَذُوْ حَظٍّ عَظِيْمٍ ۝ وَقَالَ الَّذِيْنَ
اُوْتُوا الْعِلْمَ وَيْلَكُمْ ثَوَابُ اللّٰهِ خَيْرٌ لِّمَنْ اٰمَنَ وَعَمِلَ صَالِحًا ۚ
وَلَا يُلَقّٰىهَآ اِلَّا الصّٰبِرُوْنَ ۝ فَخَسَفْنَا بِهٖ وَبِدَارِهِ الْاَرْضَ
فَمَا كَانَ لَهٗ مِنْ فِئَةٍ يَّنْصُرُوْنَهٗ مِنْ دُوْنِ اللّٰهِ ۡ وَمَا كَانَ
مِنَ الْمُنْتَصِرِيْنَ ۝ وَاَصْبَحَ الَّذِيْنَ تَمَنَّوْا مَكَانَهٗ بِالْاَمْسِ
يَقُوْلُوْنَ وَيْكَاَنَّ اللّٰهَ يَبْسُطُ الرِّزْقَ لِمَنْ يَّشَاۗءُ مِنْ عِبَادِهٖ
وَيَقْدِرُ ۚ لَوْلَآ اَنْ مَّنَّ اللّٰهُ عَلَيْنَا لَخَسَفَ بِنَا ۭ وَيْكَاَنَّهٗ لَا
يُفْلِحُ الْكٰفِرُوْنَ ۝ تِلْكَ الدَّارُ الْاٰخِرَةُ نَجْعَلُهَا لِلَّذِيْنَ لَا يُرِيْدُوْنَ
عُلُوًّا فِي الْاَرْضِ وَلَا فَسَادًا ۭ وَالْعَاقِبَةُ لِلْمُتَّقِيْنَ ۝
مَنْ جَاۗءَ بِالْحَسَنَةِ فَلَهٗ خَيْرٌ مِّنْهَا ۚ وَمَنْ جَاۗءَ بِالسَّيِّئَةِ
فَلَا يُجْزَى الَّذِيْنَ عَمِلُوا السَّيِّاٰتِ اِلَّا مَا كَانُوْا يَعْمَلُوْنَ ۝

اِنَّ الَّذِيْ فَرَضَ عَلَيْكَ الْقُرْاٰنَ لَرَاۗدُّكَ اِلٰى مَعَادٍ ۭ قُلْ رَّبِّيْٓ اَعْلَمُ
مَنْ جَاۗءَ بِالْهُدٰى وَمَنْ هُوَ فِيْ ضَلٰلٍ مُّبِيْنٍ ۝ وَمَا كُنْتَ
تَرْجُوْٓا اَنْ يُّلْقٰٓى اِلَيْكَ الْكِتٰبُ اِلَّا رَحْمَةً مِّنْ رَّبِّكَ ۚ
فَلَا تَكُوْنَنَّ ظَهِيْرًا لِّلْكٰفِرِيْنَ ۝ وَلَا يَصُدُّنَّكَ عَنْ اٰيٰتِ
اللّٰهِ بَعْدَ اِذْ اُنْزِلَتْ اِلَيْكَ ۡ وَادْعُ اِلٰى رَبِّكَ ۭ وَلَا تَكُوْنَنَّ
مِنَ الْمُشْرِكِيْنَ ۝ وَلَا تَدْعُ مَعَ اللّٰهِ اِلٰهًا اٰخَرَ ۘ لَآ اِلٰهَ اِلَّا
هُوَ ۭ كُلُّ شَيْءٍ هَالِكٌ اِلَّا وَجْهَهٗ ۭ لَهُ الْحُكْمُ وَاِلَيْهِ تُرْجَعُوْنَ ۝

سورة العنكبوت مكية وهي تسع وستون آية

بِسْمِ اللّٰهِ الرَّحْمٰنِ الرَّحِيْمِ

الٓمّٓ ۝ اَحَسِبَ النَّاسُ اَنْ يُّتْرَكُوْٓا اَنْ يَّقُوْلُوْٓا اٰمَنَّا وَهُمْ لَا يُفْتَنُوْنَ
۝ وَلَقَدْ فَتَنَّا الَّذِيْنَ مِنْ قَبْلِهِمْ ۡ فَلَيَعْلَمَنَّ اللّٰهُ الَّذِيْنَ
صَدَقُوْا وَلَيَعْلَمَنَّ الْكٰذِبِيْنَ ۝ اَمْ حَسِبَ الَّذِيْنَ يَعْمَلُوْنَ
السَّيِّاٰتِ اَنْ يَّسْبِقُوْنَا ۭ سَاۗءَ مَا يَحْكُمُوْنَ ۝ مَنْ كَانَ يَرْجُوْا
لِقَاۗءَ اللّٰهِ فَاِنَّ اَجَلَ اللّٰهِ لَاٰتٍ ۭ وَهُوَ السَّمِيْعُ الْعَلِيْمُ ۝
وَمَنْ جَاهَدَ فَاِنَّمَا يُجَاهِدُ لِنَفْسِهٖ ۭ اِنَّ اللّٰهَ لَغَنِيٌّ عَنِ الْعٰلَمِيْنَ ۝

وَالَّذِينَ آمَنُوا وَعَمِلُوا الصَّالِحَاتِ لَنُكَفِّرَنَّ عَنْهُمْ سَيِّئَاتِهِمْ
وَلَنَجْزِيَنَّهُمْ أَحْسَنَ الَّذِي كَانُوا يَعْمَلُونَ ۝ وَوَصَّيْنَا الْإِنْسَانَ
بِوَالِدَيْهِ حُسْنًا وَإِنْ جَاهَدَاكَ لِتُشْرِكَ بِي مَا لَيْسَ لَكَ بِهِ
عِلْمٌ فَلَا تُطِعْهُمَا إِلَيَّ مَرْجِعُكُمْ فَأُنَبِّئُكُمْ بِمَا كُنْتُمْ تَعْمَلُونَ
۝ وَالَّذِينَ آمَنُوا وَعَمِلُوا الصَّالِحَاتِ لَنُدْخِلَنَّهُمْ فِي الصَّا
لِحِينَ ۝ وَمِنَ النَّاسِ مَنْ يَقُولُ آمَنَّا بِاللَّهِ فَإِذَا أُوذِيَ
فِي اللَّهِ جَعَلَ فِتْنَةَ النَّاسِ كَعَذَابِ اللَّهِ وَلَئِنْ جَاءَ نَصْرٌ
مِنْ رَبِّكَ لَيَقُولُنَّ إِنَّا كُنَّا مَعَكُمْ أَوَلَيْسَ اللَّهُ بِأَعْلَمَ
بِمَا فِي صُدُورِ الْعَالَمِينَ ۝ وَلَيَعْلَمَنَّ اللَّهُ الَّذِينَ آمَنُوا وَلَيَعْلَمَنَّ
الْمُنَافِقِينَ ۝ وَقَالَ الَّذِينَ كَفَرُوا لِلَّذِينَ آمَنُوا اتَّبِعُوا
سَبِيلَنَا وَلْنَحْمِلْ خَطَايَاكُمْ وَمَا هُمْ بِحَامِلِينَ مِنْ خَطَا
يَاهُمْ مِنْ شَيْءٍ إِنَّهُمْ لَكَاذِبُونَ ۝ وَلَيَحْمِلُنَّ أَثْقَالَهُمْ وَأَثْقَالًا
مَعَ أَثْقَالِهِمْ وَلَيُسْأَلُنَّ يَوْمَ الْقِيَامَةِ عَمَّا كَانُوا يَفْتَرُونَ
۝ وَلَقَدْ أَرْسَلْنَا نُوحًا إِلَى قَوْمِهِ فَلَبِثَ فِيهِمْ أَلْفَ سَنَةٍ
إِلَّا خَمْسِينَ عَامًا فَأَخَذَهُمُ الطُّوفَانُ وَهُمْ ظَالِمُونَ ۝

فَأَنْجَيْنَاهُ وَأَصْحَابَ السَّفِينَةِ وَجَعَلْنَاهَا آيَةً لِلْعَالَمِينَ
۝ وَإِبْرَاهِيمَ إِذْ قَالَ لِقَوْمِهِ اعْبُدُوا اللَّهَ وَاتَّقُوهُ ذَلِكُمْ
خَيْرٌ لَكُمْ إِنْ كُنْتُمْ تَعْلَمُونَ ۝ إِنَّمَا تَعْبُدُونَ مِنْ دُونِ اللَّهِ
أَوْثَانًا وَتَخْلُقُونَ إِفْكًا إِنَّ الَّذِينَ تَعْبُدُونَ مِنْ دُونِ اللَّهِ
لَا يَمْلِكُونَ لَكُمْ رِزْقًا فَابْتَغُوا عِنْدَ اللَّهِ الرِّزْقَ وَاعْبُدُوهُ
وَاشْكُرُوا لَهُ إِلَيْهِ تُرْجَعُونَ ۝ وَإِنْ تُكَذِّبُوا فَقَدْ كَذَّبَ
أُمَمٌ مِنْ قَبْلِكُمْ وَمَا عَلَى الرَّسُولِ إِلَّا الْبَلَاغُ الْمُبِينُ ۝
أَوَلَمْ يَرَوْا كَيْفَ يُبْدِئُ اللَّهُ الْخَلْقَ ثُمَّ يُعِيدُهُ إِنَّ ذَلِكَ
عَلَى اللَّهِ يَسِيرٌ ۝ قُلْ سِيرُوا فِي الْأَرْضِ فَانْظُرُوا
كَيْفَ بَدَأَ الْخَلْقَ ثُمَّ اللَّهُ يُنْشِئُ النَّشْأَةَ الْآخِرَةَ
إِنَّ اللَّهَ عَلَى كُلِّ شَيْءٍ قَدِيرٌ ۝ يُعَذِّبُ مَنْ يَشَاءُ
وَيَرْحَمُ مَنْ يَشَاءُ وَإِلَيْهِ تُقْلَبُونَ ۝ وَمَا أَنْتُمْ بِمُعْجِزِينَ
فِي الْأَرْضِ وَلَا فِي السَّمَاءِ وَمَا لَكُمْ مِنْ دُونِ اللَّهِ مِنْ
وَلِيٍّ وَلَا نَصِيرٍ ۝ وَالَّذِينَ كَفَرُوا بِآيَاتِ اللَّهِ وَلِقَائِهِ
أُولَئِكَ يَئِسُوا مِنْ رَحْمَتِي وَأُولَئِكَ لَهُمْ عَذَابٌ أَلِيمٌ ۝

فما كان جواب قومه الا ان قالوا اقتلوه او حرقوه
فانجيه الله من النار ان في ذلك لآيات لقوم يؤمنون
• وقال انما اتخذتم من دون الله اوثانا مودة
بينكم في الحيوة الدنيا ثم يوم القيمة يكفر بعضكم
ببعض ويلعن بعضكم بعضا ومأويكم النار وما
لكم من ناصرين • فامن له لوط وقال اني مهاجر
الى ربي انه هو العزيز الحكيم • ووهبنا له اسحق
ويعقوب وجعلنا في ذريته النبوة والكتاب
واتيناه اجره في الدنيا وانه في الاخرة لمن الصالحين
• ولوطا اذ قال لقومه انكم لتاتون
الفاحشة ما سبقكم بها من احد من العالمين
• اينكم لتاتون الرجال وتقطعون السبيل
وتاتون في ناديكم المنكر فما كان جواب قومه
الا ان قالوا ائتنا بعذاب الله ان كنت من الصادقين
• قال رب انصرني على القوم المفسدين •

ولما جاءت رسلنا ابراهيم بالبشرى قالوا انا مهلكو
اهل هذه القرية ان اهلها كانوا ظالمين • قال ان فيها
لوطا قالوا نحن اعلم بمن فيها لننجينه واهله الا
امرأته كانت من الغابرين • ولما ان جاءت
رسلنا لوطا سيء بهم وضاق بهم ذرعا وقالوا
لا تخف ولا تحزن انا منجوك واهلك الا امرأتك
كانت من الغابرين • انا منزلون على اهل هذه
القرية رجزا من السماء بما كانوا يفسقون • ولقد تركنا
منها آية بينة لقوم يعقلون • والى مدين اخاهم
شعيبا فقال يا قوم اعبدوا الله وارجوا اليوم
الآخر ولا تعثوا في الارض مفسدين • فكذبوه
فاخذتهم الرجفة فاصبحوا في دارهم جاثمين
• وعادا وثمود وقد تبين لكم من مساكنهم
وزين لهم الشيطان اعمالهم فصدهم
عن السبيل وكانوا مستبصرين •

وَقَارُونَ وَفِرْعَوْنَ وَهَامَانَ وَلَقَدْ جَآءَهُمْ مُّوسٰى
بِالْبَيِّنٰتِ فَاسْتَكْبَرُوا فِي الْاَرْضِ وَمَا كَانُوا سٰبِقِيْنَ
• فَكُلًّا اَخَذْنَا بِذَنْۢبِهٖ فَمِنْهُمْ مَّنْ اَرْسَلْنَا عَلَيْهِ
حَاصِبًا وَمِنْهُمْ مَّنْ اَخَذَتْهُ الصَّيْحَةُ وَمِنْهُمْ مَّنْ خَسَفْنَا
بِهِ الْاَرْضَ وَمِنْهُمْ مَّنْ اَغْرَقْنَا وَمَا كَانَ اللّٰهُ لِيَظْلِمَهُمْ
وَلٰكِنْ كَانُوْٓا اَنْفُسَهُمْ يَظْلِمُوْنَ • مَثَلُ الَّذِيْنَ اتَّخَذُوْا
مِنْ دُوْنِ اللّٰهِ اَوْلِيَآءَ كَمَثَلِ الْعَنْكَبُوْتِ اِتَّخَذَتْ
بَيْتًا وَاِنَّ اَوْهَنَ الْبُيُوْتِ لَبَيْتُ الْعَنْكَبُوْتِ لَوْ كَانُوْا
يَعْلَمُوْنَ • اِنَّ اللّٰهَ يَعْلَمُ مَا يَدْعُوْنَ مِنْ دُوْنِهٖ
مِنْ شَيْءٍ وَهُوَ الْعَزِيْزُ الْحَكِيْمُ • وَتِلْكَ الْاَمْثَالُ
نَضْرِبُهَا لِلنَّاسِ وَمَا يَعْقِلُهَآ اِلَّا الْعٰلِمُوْنَ خَلَقَ اللّٰهُ
السَّمٰوٰتِ وَالْاَرْضَ بِالْحَقِّ اِنَّ فِيْ ذٰلِكَ لَاٰيَةً لِّلْمُؤْ
مِنِيْنَ • اُتْلُ مَآ اُوْحِيَ اِلَيْكَ مِنَ الْكِتٰبِ وَاَقِمِ
الصَّلٰوةَ اِنَّ الصَّلٰوةَ تَنْهٰى عَنِ الْفَحْشَآءِ وَالْمُنْكَرِ
وَلَذِكْرُ اللّٰهِ اَكْبَرُ وَاللّٰهُ يَعْلَمُ مَا تَصْنَعُوْنَ •

وَلَا تُجَادِلُوْٓا

وَلَا تُجَادِلُوْٓا اَهْلَ الْكِتٰبِ اِلَّا بِالَّتِيْ هِيَ اَحْسَنُ اِلَّا الَّذِيْنَ
ظَلَمُوْا مِنْهُمْ وَقُوْلُوْٓا اٰمَنَّا بِالَّذِيْٓ اُنْزِلَ اِلَيْنَا وَاُنْزِلَ
اِلَيْكُمْ وَاِلٰهُنَا وَاِلٰهُكُمْ وَاحِدٌ وَّنَحْنُ لَهٗ مُسْلِمُوْنَ
• وَكَذٰلِكَ اَنْزَلْنَآ اِلَيْكَ الْكِتٰبَ فَالَّذِيْنَ اٰتَيْنٰهُمُ
الْكِتٰبَ يُؤْمِنُوْنَ بِهٖ وَمِنْ هٰٓؤُلَآءِ مَنْ يُّؤْمِنُ بِهٖ وَمَا
يَجْحَدُ بِاٰيٰتِنَآ اِلَّا الْكٰفِرُوْنَ • وَمَا كُنْتَ تَتْلُوْا مِنْ قَبْلِهٖ
مِنْ كِتٰبٍ وَّلَا تَخُطُّهٗ بِيَمِيْنِكَ اِذًا لَّارْتَابَ الْمُبْطِلُوْنَ
• بَلْ هُوَ اٰيٰتٌۢ بَيِّنٰتٌ فِيْ صُدُوْرِ الَّذِيْنَ اُوْتُوا الْعِلْمَ
وَمَا يَجْحَدُ بِاٰيٰتِنَآ اِلَّا الظّٰلِمُوْنَ • وَقَالُوْا لَوْلَآ
اُنْزِلَ عَلَيْهِ اٰيٰتٌ مِّنْ رَّبِّهٖ قُلْ اِنَّمَا الْاٰيٰتُ عِنْدَ اللّٰهِ
وَاِنَّمَآ اَنَا نَذِيْرٌ مُّبِيْنٌ • اَوَلَمْ يَكْفِهِمْ اَنَّآ اَنْزَلْنَا عَلَيْكَ الْكِتٰبَ
يُتْلٰى عَلَيْهِمْ اِنَّ فِيْ ذٰلِكَ لَرَحْمَةً وَّذِكْرٰى لِقَوْمٍ يُّؤْمِنُوْنَ
• قُلْ كَفٰى بِاللّٰهِ بَيْنِيْ وَبَيْنَكُمْ شَهِيْدًا يَعْلَمُ
مَا فِي السَّمٰوٰتِ وَالْاَرْضِ وَالَّذِيْنَ اٰمَنُوْا بِالْبَاطِلِ
وَكَفَرُوْا بِاللّٰهِ اُولٰٓئِكَ هُمُ الْخٰسِرُوْنَ •

ويستعجلونك بالعذاب ولولا اجل مسمى لجاءهم العذاب
وليأتينهم بغتة وهم لا يشعرون • يستعجلونك با
لعذاب وان جهنم لمحيطة بالكافرين • يوم يغشيهم
العذاب من فوقهم ومن تحت ارجلهم ويقول ذوقوا ما
كنتم تعملون • يا عبادي الذين امنوا ان ارضي واسعة فاياي
فاعبدون • كل نفس ذائقة الموت ثم الينا ترجعون •
والذين امنوا وعملوا الصالحات لنبوئنهم من الجنة غرفا
تجري من تحتها الانهار خالدين فيها نعم اجر العاملين •
الذين صبروا وعلى ربهم يتوكلون • وكاين من دابة لا تحمل
رزقها الله يرزقها واياكم وهو السميع العليم • ولئن
سألتهم من خلق السموات والارض وسخر الشمس والقمر
ليقولن الله فانى يؤفكون • الله يبسط الرزق
لمن يشاء من عباده ويقدر له ان الله بكل شيء عليم •
ولئن سألتهم من نزل من السماء ماء فاحيا به الارض
من بعد موتها ليقولن الله قل الحمد لله بل اكثرهم لا يعقلون

وما هذه

وما هذه الحيوة الدنيا الا لهو ولعب وان الدار الاخرة
هي الحيوان لو كانوا يعلمون • فاذا ركبوا في الفلك دعوا
الله مخلصين له الدين • فلما نجيهم الى البر اذا هم
يشركون • ليكفروا بما اتيناهم وليتمتعوا فسوف
يعلمون • اولم يروا انا جعلنا حرما امنا ويتخطف
الناس من حولهم افبالباطل يؤمنون وبنعمة الله
يكفرون • ومن اظلم ممن افترى على الله كذبا او كذب
بالحق لما جاءه اليس في جهنم مثوى للكافرين • والذين
جاهدوا فينا لنهدينهم سبلنا وان الله لمع المحسنين •

سورة الروم ستون وهي [illegible]

بسم الله الرحمن الرحيم

الم • غلبت الروم في ادنى الارض وهم من بعد
غلبهم سيغلبون • في بضع سنين لله الامر
من قبل ومن بعد ويومئذ يفرح المؤمنون •
بنصر الله ينصر من يشاء وهو العزيز الرحيم •

وَعْدَ اللّٰهِ لَا يُخْلِفُ اللّٰهُ وَعْدَهٗ وَلٰكِنَّ اَكْثَرَ النَّاسِ لَا يَعْلَمُوْنَ
• يَعْلَمُوْنَ ظَاهِرًا مِّنَ الْحَيٰوةِ الدُّنْيَا وَهُمْ عَنِ الْاٰخِرَةِ هُمْ
غٰفِلُوْنَ • اَوَلَمْ يَتَفَكَّرُوْا فِيْٓ اَنْفُسِهِمْ مَا خَلَقَ اللّٰهُ السَّمٰوٰتِ
وَالْاَرْضَ وَمَا بَيْنَهُمَآ اِلَّا بِالْحَقِّ وَاَجَلٍ مُّسَمًّى وَاِنَّ كَثِيْرًا
مِّنَ النَّاسِ بِلِقَآئِ رَبِّهِمْ لَكٰفِرُوْنَ • اَوَلَمْ يَسِيْرُوْا فِي
الْاَرْضِ فَيَنْظُرُوْا كَيْفَ كَانَ عَاقِبَةُ الَّذِيْنَ مِنْ قَبْلِهِمْ
كَانُوْٓا اَشَدَّ مِنْهُمْ قُوَّةً وَّاَثَارُوا الْاَرْضَ وَعَمَرُوْهَآ اَكْثَرَ
مِمَّا عَمَرُوْهَا وَجَآءَتْهُمْ رُسُلُهُمْ بِالْبَيِّنٰتِ فَمَا كَانَ اللّٰهُ
لِيَظْلِمَهُمْ وَلٰكِنْ كَانُوْٓا اَنْفُسَهُمْ يَظْلِمُوْنَ • ثُمَّ كَانَ عَاقِبَةَ
الَّذِيْنَ اَسَآءُوا السُّوْٓاٰى اَنْ كَذَّبُوْا بِاٰيٰتِ اللّٰهِ وَكَانُوْا
بِهَا يَسْتَهْزِءُوْنَ • اَللّٰهُ يَبْدَؤُا الْخَلْقَ ثُمَّ يُعِيْدُهٗ ثُمَّ اِلَيْهِ
تُرْجَعُوْنَ • وَيَوْمَ تَقُوْمُ السَّاعَةُ يُبْلِسُ الْمُجْرِمُوْنَ • وَلَمْ
يَكُنْ لَّهُمْ مِّنْ شُرَكَآئِهِمْ شُفَعٰٓؤُا وَكَانُوْا بِشُرَكَآئِهِمْ كٰفِرِيْنَ •
وَيَوْمَ تَقُوْمُ السَّاعَةُ يَوْمَئِذٍ يَّتَفَرَّقُوْنَ • فَاَمَّا الَّذِيْنَ
اٰمَنُوْا وَعَمِلُوا الصّٰلِحٰتِ فَهُمْ فِيْ رَوْضَةٍ يُّحْبَرُوْنَ •

وَاَمَّا الَّذِيْنَ كَفَرُوْا وَكَذَّبُوْا بِاٰيٰتِنَا وَلِقَآئِ الْاٰخِرَةِ فَاُولٰٓئِكَ
فِي الْعَذَابِ مُحْضَرُوْنَ • فَسُبْحٰنَ اللّٰهِ حِيْنَ تُمْسُوْنَ
وَحِيْنَ تُصْبِحُوْنَ • وَلَهُ الْحَمْدُ فِي السَّمٰوٰتِ وَالْاَرْضِ وَ
عَشِيًّا وَّحِيْنَ تُظْهِرُوْنَ • يُخْرِجُ الْحَيَّ مِنَ الْمَيِّتِ وَيُخْرِجُ
الْمَيِّتَ مِنَ الْحَيِّ وَيُحْيِ الْاَرْضَ بَعْدَ مَوْتِهَا وَكَذٰلِكَ
تُخْرَجُوْنَ • وَمِنْ اٰيٰتِهٖٓ اَنْ خَلَقَكُمْ مِّنْ تُرَابٍ ثُمَّ
اِذَآ اَنْتُمْ بَشَرٌ تَنْتَشِرُوْنَ • وَمِنْ اٰيٰتِهٖٓ اَنْ خَلَقَ
لَكُمْ مِّنْ اَنْفُسِكُمْ اَزْوَاجًا لِّتَسْكُنُوْٓا اِلَيْهَا وَجَعَلَ بَيْنَكُمْ
مَّوَدَّةً وَّرَحْمَةً اِنَّ فِيْ ذٰلِكَ لَاٰيٰتٍ لِّقَوْمٍ يَّتَفَكَّرُوْنَ •
وَمِنْ اٰيٰتِهٖ خَلْقُ السَّمٰوٰتِ وَالْاَرْضِ وَاخْتِلَافُ اَلْسِنَتِكُمْ
وَاَلْوَانِكُمْ اِنَّ فِيْ ذٰلِكَ لَاٰيٰتٍ لِّلْعٰلِمِيْنَ • وَمِنْ اٰيٰتِهٖ
مَنَامُكُمْ بِالَّيْلِ وَالنَّهَارِ وَابْتِغَآؤُكُمْ مِّنْ فَضْلِهٖ اِنَّ فِيْ
ذٰلِكَ لَاٰيٰتٍ لِّقَوْمٍ يَّسْمَعُوْنَ • وَمِنْ اٰيٰتِهٖ يُرِيْكُمُ الْبَرْقَ
خَوْفًا وَّطَمَعًا وَّيُنَزِّلُ مِنَ السَّمَآءِ مَآءً فَيُحْيِيْ بِهِ الْاَرْضَ
بَعْدَ مَوْتِهَا اِنَّ فِيْ ذٰلِكَ لَاٰيٰتٍ لِّقَوْمٍ يَّعْقِلُوْنَ •

وَمِنْ اٰيٰتِهٖٓ اَنْ تَقُوْمَ السَّمَآءُ وَالْاَرْضُ بِاَمْرِهٖ ثُمَّ اِذَا دَعَاكُمْ دَعْوَةً مِّنَ الْاَرْضِ اِذَآ اَنْتُمْ تَخْرُجُوْنَ ۝ وَلَهٗ
مَنْ فِي السَّمٰوٰتِ وَالْاَرْضِ كُلٌّ لَّهٗ قٰنِتُوْنَ ۝ وَهُوَ الَّذِيْ
يَبْدَؤُا الْخَلْقَ ثُمَّ يُعِيْدُهٗ وَهُوَ اَهْوَنُ عَلَيْهِ وَلَهُ الْمَثَلُ الْاَعْلٰى
فِي السَّمٰوٰتِ وَالْاَرْضِ وَهُوَ الْعَزِيْزُ الْحَكِيْمُ ۝ ضَرَبَ لَكُمْ
مَّثَلًا مِّنْ اَنْفُسِكُمْ هَلْ لَّكُمْ مِّنْ مَّا مَلَكَتْ اَيْمَانُكُمْ مِّنْ
شُرَكَآءَ فِيْمَا رَزَقْنٰكُمْ فَاَنْتُمْ فِيْهِ سَوَآءٌ تَخَافُوْنَهُمْ
كَخِيْفَتِكُمْ اَنْفُسَكُمْ كَذٰلِكَ نُفَصِّلُ الْاٰيٰتِ لِقَوْمٍ يَّعْقِلُوْنَ
۝ بَلِ اتَّبَعَ الَّذِيْنَ ظَلَمُوْٓا اَهْوَآءَهُمْ بِغَيْرِ عِلْمٍ فَمَنْ يَّهْدِيْ
مَنْ اَضَلَّ اللّٰهُ وَمَا لَهُمْ مِّنْ نّٰصِرِيْنَ ۝ فَاَقِمْ وَجْهَكَ
لِلدِّيْنِ حَنِيْفًا فِطْرَتَ اللّٰهِ الَّتِيْ فَطَرَ النَّاسَ عَلَيْهَا
لَا تَبْدِيْلَ لِخَلْقِ اللّٰهِ ذٰلِكَ الدِّيْنُ الْقَيِّمُ وَلٰكِنَّ اَكْثَرَ
النَّاسِ لَا يَعْلَمُوْنَ ۝ مُنِيْبِيْنَ اِلَيْهِ وَاتَّقُوْهُ وَاَقِيْمُوا
الصَّلٰوةَ وَلَا تَكُوْنُوْا مِنَ الْمُشْرِكِيْنَ ۝ مِنَ الَّذِيْنَ فَرَّقُوْا
دِيْنَهُمْ وَكَانُوْا شِيَعًا كُلُّ حِزْبٍ بِمَا لَدَيْهِمْ فَرِحُوْنَ ۝

وَاِذَا

وَاِذَا مَسَّ النَّاسَ ضُرٌّ دَعَوْا رَبَّهُمْ مُّنِيْبِيْنَ اِلَيْهِ ثُمَّ اِذَآ اَذَاقَهُمْ
مِّنْهُ رَحْمَةً اِذَا فَرِيْقٌ مِّنْهُمْ بِرَبِّهِمْ يُشْرِكُوْنَ ۝ لِيَكْفُرُوْا بِمَآ
اٰتَيْنٰهُمْ فَتَمَتَّعُوْا فَسَوْفَ تَعْلَمُوْنَ ۝ اَمْ اَنْزَلْنَا عَلَيْهِمْ سُلْطٰنًا
فَهُوَ يَتَكَلَّمُ بِمَا كَانُوْا بِهٖ يُشْرِكُوْنَ ۝ وَاِذَآ اَذَقْنَا النَّاسَ
رَحْمَةً فَرِحُوْا بِهَا وَاِنْ تُصِبْهُمْ سَيِّئَةٌ بِّمَا قَدَّمَتْ اَيْدِيْهِمْ
اِذَا هُمْ يَقْنَطُوْنَ ۝ اَوَلَمْ يَرَوْا اَنَّ اللّٰهَ يَبْسُطُ الرِّزْقَ
لِمَنْ يَّشَآءُ وَيَقْدِرُ اِنَّ فِيْ ذٰلِكَ لَاٰيٰتٍ لِّقَوْمٍ يُّؤْمِنُوْنَ
۝ فَاٰتِ ذَا الْقُرْبٰى حَقَّهٗ وَالْمِسْكِيْنَ وَابْنَ السَّبِيْلِ ذٰلِكَ
خَيْرٌ لِّلَّذِيْنَ يُرِيْدُوْنَ وَجْهَ اللّٰهِ وَاُولٰٓئِكَ هُمُ الْمُفْلِحُوْنَ
۝ وَمَآ اٰتَيْتُمْ مِّنْ رِّبًا لِّيَرْبُوَا۟ فِيْٓ اَمْوَالِ النَّاسِ فَلَا يَرْبُوْا
عِنْدَ اللّٰهِ وَمَآ اٰتَيْتُمْ مِّنْ زَكٰوةٍ تُرِيْدُوْنَ وَجْهَ اللّٰهِ فَاُولٰٓئِكَ
هُمُ الْمُضْعِفُوْنَ ۝ اَللّٰهُ الَّذِيْ خَلَقَكُمْ ثُمَّ رَزَقَكُمْ ثُمَّ يُمِيْتُكُمْ
ثُمَّ يُحْيِيْكُمْ هَلْ مِنْ شُرَكَآئِكُمْ مَّنْ يَّفْعَلُ مِنْ ذٰلِكُمْ مِّنْ شَيْءٍ سُبْحٰنَهٗ
وَتَعٰلٰى عَمَّا يُشْرِكُوْنَ ۝ ظَهَرَ الْفَسَادُ فِي الْبَرِّ وَالْبَحْرِ بِمَا كَسَبَتْ
اَيْدِي النَّاسِ لِيُذِيْقَهُمْ بَعْضَ الَّذِيْ عَمِلُوْا لَعَلَّهُمْ يَرْجِعُوْنَ ۝

قُلْ سِيرُوا فِي الْأَرْضِ فَانْظُرُوا كَيْفَ كَانَ عَاقِبَةُ الَّذِينَ مِنْ
قَبْلُ كَانَ أَكْثَرُهُمْ مُشْرِكِينَ ۝ فَأَقِمْ وَجْهَكَ لِلدِّينِ الْقَيِّمِ مِنْ قَبْلِ
أَنْ يَأْتِيَ يَوْمٌ لَا مَرَدَّ لَهُ مِنَ اللَّهِ يَوْمَئِذٍ يَصَّدَّعُونَ ۝
مَنْ كَفَرَ فَعَلَيْهِ كُفْرُهُ وَمَنْ عَمِلَ صَالِحًا فَلِأَنْفُسِهِمْ يَمْهَدُونَ ۝
لِيَجْزِيَ الَّذِينَ آمَنُوا وَعَمِلُوا الصَّالِحَاتِ مِنْ فَضْلِهِ إِنَّهُ لَا يُحِبُّ
الْكَافِرِينَ ۝ وَمِنْ آيَاتِهِ أَنْ يُرْسِلَ الرِّيَاحَ مُبَشِّرَاتٍ وَلِيُذِيقَكُمْ
مِنْ رَحْمَتِهِ وَلِتَجْرِيَ الْفُلْكُ بِأَمْرِهِ وَلِتَبْتَغُوا مِنْ فَضْلِهِ وَلَعَلَّكُمْ
تَشْكُرُونَ ۝ وَلَقَدْ أَرْسَلْنَا مِنْ قَبْلِكَ رُسُلًا إِلَىٰ قَوْمِهِمْ فَجَاءُوهُمْ
بِالْبَيِّنَاتِ فَانْتَقَمْنَا مِنَ الَّذِينَ أَجْرَمُوا وَكَانَ حَقًّا عَلَيْنَا
نَصْرُ الْمُؤْمِنِينَ ۝ اللَّهُ الَّذِي يُرْسِلُ الرِّيَاحَ فَتُثِيرُ سَحَابًا فَيَبْسُطُهُ
فِي السَّمَاءِ كَيْفَ يَشَاءُ وَيَجْعَلُهُ كِسَفًا فَتَرَى الْوَدْقَ يَخْرُجُ
مِنْ خِلَالِهِ فَإِذَا أَصَابَ بِهِ مَنْ يَشَاءُ مِنْ عِبَادِهِ إِذَا هُمْ
يَسْتَبْشِرُونَ ۝ وَإِنْ كَانُوا مِنْ قَبْلِ أَنْ يُنَزَّلَ عَلَيْهِمْ مِنْ قَبْلِهِ
لَمُبْلِسِينَ ۝ فَانْظُرْ إِلَىٰ آثَارِ رَحْمَتِ اللَّهِ كَيْفَ يُحْيِي الْأَرْضَ بَعْدَ
مَوْتِهَا إِنَّ ذَٰلِكَ لَمُحْيِي الْمَوْتَىٰ وَهُوَ عَلَىٰ كُلِّ شَيْءٍ قَدِيرٌ ۝

وَلَئِنْ أَرْسَلْنَا رِيحًا فَرَأَوْهُ مُصْفَرًّا لَظَلُّوا مِنْ بَعْدِهِ يَكْفُرُونَ
۝ فَإِنَّكَ لَا تُسْمِعُ الْمَوْتَىٰ وَلَا تُسْمِعُ الصُّمَّ الدُّعَاءَ إِذَا وَلَّوْا
مُدْبِرِينَ ۝ وَمَا أَنْتَ بِهَادِي الْعُمْيِ عَنْ ضَلَالَتِهِمْ إِنْ تُسْمِعُ إِلَّا
مَنْ يُؤْمِنُ بِآيَاتِنَا فَهُمْ مُسْلِمُونَ ۝ اللَّهُ الَّذِي خَلَقَكُمْ مِنْ
ضَعْفٍ ثُمَّ جَعَلَ مِنْ بَعْدِ ضَعْفٍ قُوَّةً ثُمَّ جَعَلَ مِنْ بَعْدِ قُوَّةٍ
ضَعْفًا وَشَيْبَةً يَخْلُقُ مَا يَشَاءُ وَهُوَ الْعَلِيمُ الْقَدِيرُ ۝ وَيَوْمَ
تَقُومُ السَّاعَةُ يُقْسِمُ الْمُجْرِمُونَ ۝ مَا لَبِثُوا غَيْرَ سَاعَةٍ كَذَٰلِكَ
كَانُوا يُؤْفَكُونَ ۝ وَقَالَ الَّذِينَ أُوتُوا الْعِلْمَ وَالْإِيمَانَ لَقَدْ
لَبِثْتُمْ فِي كِتَابِ اللَّهِ إِلَىٰ يَوْمِ الْبَعْثِ فَهَٰذَا يَوْمُ الْبَعْثِ وَلَٰكِنَّكُمْ
كُنْتُمْ لَا تَعْلَمُونَ ۝ فَيَوْمَئِذٍ لَا يَنْفَعُ الَّذِينَ ظَلَمُوا
مَعْذِرَتُهُمْ وَلَا هُمْ يُسْتَعْتَبُونَ ۝ وَلَقَدْ ضَرَبْنَا لِلنَّاسِ فِي هَٰذَا
الْقُرْآنِ مِنْ كُلِّ مَثَلٍ وَلَئِنْ جِئْتَهُمْ بِآيَةٍ لَيَقُولَنَّ الَّذِينَ كَفَرُوا
إِنْ أَنْتُمْ إِلَّا مُبْطِلُونَ ۝ كَذَٰلِكَ يَطْبَعُ اللَّهُ عَلَىٰ قُلُوبِ الَّذِينَ
لَا يَعْلَمُونَ ۝ فَاصْبِرْ إِنَّ وَعْدَ اللَّهِ حَقٌّ وَلَا يَسْتَخِفَّنَّكَ
الَّذِينَ لَا يُوقِنُونَ ۝

سورة لقمان اربع وثلثون وهي مكية

بسم الله الرحمن الرحيم

الم • تلك ايات الكتاب الحكيم • هدى ورحمة للمحسنين
الذين يقيمون الصلوة ويؤتون الزكوة وهم بالاخرة
هم يوقنون • اولئك على هدى من ربهم واولئك هم المفلحون
• ومن الناس من يشتري لهو الحديث ليضل عن سبيل
الله بغير علم ويتخذها هزوا اولئك لهم عذاب مهين
• واذا تتلى عليه اياتنا ولى مستكبرا كان لم يسمعها
كان في اذنيه وقرا فبشره بعذاب اليم • ان الذين
امنوا وعملوا الصلحات لهم جنات النعيم خالدين
فيها وعد الله حقا وهو العزيز الحكيم • خلق السموت
بغير عمد ترونها والقى في الارض رواسي ان تميد بكم
وبث فيها من كل دابة وانزلنا من السماء ماء فانبتنا
فيها من كل زوج كريم • هذا خلق الله فاروني ماذا خلق
الذين من دونه بل الظلمون في ضلل مبين •

ولقد

ولقد اتينا لقمن الحكمة ان اشكر لله ومن يشكر فانما
يشكر لنفسه ومن كفر فان الله غني حميد • واذ قال
لقمن لابنه وهو يعظه يبني لا تشرك بالله ان الشرك لظلم
عظيم • ووصينا الانسان بوالديه حملته امه وهنا
على وهن وفصله في عامين ان اشكر لي ولوالديك الي
المصير • وان جاهدك على ان تشرك بي ما ليس لك به علم فلا
تطعهما وصاحبهما في الدنيا معروفا واتبع سبيل من اناب
الي ثم الي مرجعكم فانبئكم بما كنتم تعملون • يبني انها ان تك
مثقال حبة من خردل فتكن في صخرة او في السموت او في
الارض يات بها الله ان الله لطيف خبير • يبني اقم
الصلوة وامر بالمعروف وانه عن المنكر واصبر على ما
اصابك ان ذلك من عزم الامور • ولا تصعر خدك
للناس ولا تمش في الارض مرحا ان الله لا يحب كل
مختال فخور • واقصد في مشيك واغضض من صوتك
ان انكر الاصوات لصوت الحمير •

الم تروا ان الله سخر لكم ما في السموت وما في الارض و
اسبغ عليكم نعمه ظاهره وباطنه ومن الناس من يجادل
في الله بغير علم ولا هدى ولا كتاب منير ● واذا قيل لهم
اتبعوا ما انزل الله قالوا بل نتبع ما وجدنا عليه اباءنا
اولو كان الشيطان يدعوهم الى عذاب السعير ●
ومن يسلم وجهه الى الله وهو محسن فقد استمسك
بالعروة الوثقى والى الله عاقبة الامور ●
كفره اليننا مرجعهم فننبئهم بما عملوا ان الله عليم بذات الصدور ●
نمتعهم قليلا ثم نضطرهم الى عذاب غليظ ●
ولئن سالتهم من خلق السموت والارض ليقولن الله
قل الحمد لله بل اكثرهم لا يعلمون ● لله ما في السموت
والارض ان الله هو الغني الحميد ● ولو ان ما في الارض
من شجرة اقلام والبحر يمده من بعده سبعة ابحر
ما نفدت كلمات الله ان الله عزيز حكيم ● ما خلقكم
ولا بعثكم الا كنفس واحدة ان الله سميع بصير ●

المر تلك

الم تر ان الله يولج الليل في النهار ويولج النهار في الليل
وسخر الشمس والقمر كل يجري الى اجل مسمى وان الله بما
تعملون خبير ● ذلك بان الله هو الحق وان ما يدعون
من دونه الباطل وان الله هو العلي الكبير ● الم تر ان
الفلك تجري في البحر بنعمت الله ليريكم من اياته ان في ذلك
لايت لكل صبار شكور ● واذا غشيهم موج كالظل
دعوا الله مخلصين له الدين ● فلما نجيهم الى البر فمنهم
مقتصد وما يجحد باياتنا الا كل ختار كفور ● يايها
الناس اتقوا ربكم واخشوا يوما لا يجزي والد عن ولده
ولا مولود هو جاز عن والده شيئا ان وعد الله حق
فلا تغرنكم الحيوة الدنيا ولا يغرنكم بالله الغرور ●
ان الله عنده علم الساعة وينزل الغيث ويعلم
ما في الارحام وما تدري نفس ماذا تكسب غدا
وما تدري نفس باي ارض تموت ان الله عليم خبير ●

سورة السجدة ثلثون وهي اية

بسم الله الرحمن الرحيم

الم ۝ تنزيل الكتاب لا ريب فيه من رب العالمين ۝ أم يقولون
افتراه بل هو الحق من ربك لتنذر قوما ما أتاهم من نذير
من قبلك لعلهم يهتدون ۝ الله الذي خلق السموات والأرض
وما بينهما في ستة أيام ثم استوى على العرش ما لكم من دونه
من ولي ولا شفيع أفلا تتذكرون ۝ يدبر الأمر من السماء
إلى الأرض ثم يعرج إليه في يوم كان مقداره ألف سنة
مما تعدون ۝ ذلك عالم الغيب والشهادة العزيز
الرحيم ۝ الذي أحسن كل شيء خلقه وبدأ خلق الإنسان
من طين ۝ ثم جعل نسله من سلالة من ماء
مهين ۝ ثم سواه ونفخ فيه من روحه وجعل لكم
السمع والأبصار والأفئدة قليلا ما تشكرون ۝ وقالوا
أئذا ضللنا في الأرض أئنا لفي خلق جديد بل هم بلقاء
ربهم كافرون ۝ قل يتوفاكم ملك الموت الذي
وكل بكم ثم إلى ربكم ترجعون ۝

ولو ترى

ولو ترى إذ المجرمون ناكسوا رؤوسهم عند ربهم ربنا أبصرنا
وسمعنا فارجعنا نعمل صالحا إنا موقنون ۝ ولو شئنا
لآتينا كل نفس هداها ولكن حق القول مني لأملأن
جهنم من الجنة والناس أجمعين ۝ فذوقوا بما نسيتم
لقاء يومكم هذا إنا نسيناكم وذوقوا عذاب الخلد
بما كنتم تعملون ۝ إنما يؤمن بآياتنا الذين إذا ذكروا
بها خروا سجدا وسبحوا بحمد ربهم وهم لا يستكبرون
۝ تتجافى جنوبهم عن المضاجع يدعون ربهم خوفا
وطمعا ومما رزقناهم ينفقون ۝ فلا تعلم نفس
ما أخفي لهم من قرة أعين جزاء بما كانوا يعملون
۝ أفمن كان مؤمنا كمن كان فاسقا لا يستوون
۝ أما الذين آمنوا وعملوا الصالحات فلهم جنات المأوى
نزلا بما كانوا يعملون ۝ وأما الذين فسقوا فمأواهم النار
كلما أرادوا أن يخرجوا منها أعيدوا فيها وقيل لهم
ذوقوا عذاب النار الذي كنتم به تكذبون ۝

وَلَنُذِيقَنَّهُم مِّنَ الْعَذَابِ الْأَدْنَىٰ دُونَ الْعَذَابِ الْأَكْبَرِ
لَعَلَّهُمْ يَرْجِعُونَ ۝ وَمَنْ أَظْلَمُ مِمَّن ذُكِّرَ بِآيَاتِ رَبِّهِ
ثُمَّ أَعْرَضَ عَنْهَا ۚ إِنَّا مِنَ الْمُجْرِمِينَ مُنتَقِمُونَ ۝ وَلَقَدْ آتَيْنَا
مُوسَى الْكِتَابَ فَلَا تَكُن فِي مِرْيَةٍ مِّن لِّقَائِهِ وَجَعَلْنَاهُ هُدًى
لِّبَنِي إِسْرَائِيلَ وَجَعَلْنَا مِنْهُمْ أَئِمَّةً يَهْدُونَ بِأَمْرِنَا
لَمَّا صَبَرُوا ۖ وَكَانُوا بِآيَاتِنَا يُوقِنُونَ ۝ إِنَّ رَبَّكَ هُوَ يَفْصِلُ
بَيْنَهُمْ يَوْمَ الْقِيَامَةِ فِيمَا كَانُوا فِيهِ يَخْتَلِفُونَ ۝ أَوَلَمْ يَهْدِ
لَهُمْ كَمْ أَهْلَكْنَا مِن قَبْلِهِم مِّنَ الْقُرُونِ يَمْشُونَ فِي مَسَاكِنِهِمْ ۚ
إِنَّ فِي ذَٰلِكَ لَآيَاتٍ ۖ أَفَلَا يَسْمَعُونَ ۝ أَوَلَمْ يَرَوْا أَنَّا
نَسُوقُ الْمَاءَ إِلَى الْأَرْضِ الْجُرُزِ فَنُخْرِجُ بِهِ زَرْعًا تَأْكُلُ
مِنْهُ أَنْعَامُهُمْ وَأَنفُسُهُمْ ۖ أَفَلَا يُبْصِرُونَ ۝ وَيَقُولُونَ
مَتَىٰ هَٰذَا الْفَتْحُ إِن كُنتُمْ صَادِقِينَ ۝ قُلْ يَوْمَ الْفَتْحِ
لَا يَنفَعُ الَّذِينَ كَفَرُوا إِيمَانُهُمْ وَلَا هُمْ يُنظَرُونَ
۝ فَأَعْرِضْ عَنْهُمْ وَانتَظِرْ إِنَّهُم مُّنتَظِرُونَ ۝

سورة الأحزاب مدنية وهي ثلاث وسبعون آية

بسم الله

بسم الله الرحمن الرحيم

يَا أَيُّهَا النَّبِيُّ اتَّقِ اللَّهَ وَلَا تُطِعِ الْكَافِرِينَ وَالْمُنَافِقِينَ ۗ
إِنَّ اللَّهَ كَانَ عَلِيمًا حَكِيمًا ۝ وَاتَّبِعْ مَا يُوحَىٰ إِلَيْكَ مِن رَّبِّكَ ۚ
إِنَّ اللَّهَ كَانَ بِمَا تَعْمَلُونَ خَبِيرًا ۝ وَتَوَكَّلْ عَلَى اللَّهِ ۚ وَكَفَىٰ
بِاللَّهِ وَكِيلًا ۝ مَّا جَعَلَ اللَّهُ لِرَجُلٍ مِّن قَلْبَيْنِ فِي جَوْفِهِ ۖ وَمَا
جَعَلَ أَزْوَاجَكُمُ اللَّائِي تُظَاهِرُونَ مِنْهُنَّ أُمَّهَاتِكُمْ ۖ وَمَا جَعَلَ
أَدْعِيَاءَكُمْ أَبْنَاءَكُمْ ۚ ذَٰلِكُمْ قَوْلُكُم بِأَفْوَاهِكُمْ ۖ وَاللَّهُ
يَقُولُ الْحَقَّ وَهُوَ يَهْدِي السَّبِيلَ ۝ ادْعُوهُمْ لِآبَائِهِمْ
هُوَ أَقْسَطُ عِندَ اللَّهِ ۚ فَإِن لَّمْ تَعْلَمُوا آبَاءَهُمْ فَإِخْوَانُكُمْ فِي
الدِّينِ وَمَوَالِيكُمْ ۚ وَلَيْسَ عَلَيْكُمْ جُنَاحٌ فِيمَا أَخْطَأْتُم
بِهِ وَلَٰكِن مَّا تَعَمَّدَتْ قُلُوبُكُمْ ۚ وَكَانَ اللَّهُ غَفُورًا رَّحِيمًا
۝ النَّبِيُّ أَوْلَىٰ بِالْمُؤْمِنِينَ مِنْ أَنفُسِهِمْ ۖ وَأَزْوَاجُهُ
أُمَّهَاتُهُمْ ۗ وَأُولُو الْأَرْحَامِ بَعْضُهُمْ أَوْلَىٰ بِبَعْضٍ فِي
كِتَابِ اللَّهِ مِنَ الْمُؤْمِنِينَ وَالْمُهَاجِرِينَ إِلَّا أَن تَفْعَلُوا
إِلَىٰ أَوْلِيَائِكُم مَّعْرُوفًا ۚ كَانَ ذَٰلِكَ فِي الْكِتَابِ مَسْطُورًا ۝

وَاِذْ اَخَذْنَا مِنَ النَّبِيّٖنَ مِيْثَاقَهُمْ وَمِنْكَ وَمِنْ نُّوْحٍ وَّاِبْرٰهِيْمَ
وَمُوْسٰى وَعِيْسَى ابْنِ مَرْيَمَ ۠ وَاَخَذْنَا مِنْهُمْ مِّيْثَاقًا غَلِيْظًا ۙ
لِّيَسْـَٔلَ الصّٰدِقِيْنَ عَنْ صِدْقِهِمْ ۚ وَاَعَدَّ لِلْكٰفِرِيْنَ عَذَابًا اَلِيْمًا ۝
يٰٓاَيُّهَا الَّذِيْنَ اٰمَنُوا اذْكُرُوْا نِعْمَةَ اللّٰهِ عَلَيْكُمْ اِذْ جَآءَتْكُمْ
جُنُوْدٌ فَاَرْسَلْنَا عَلَيْهِمْ رِيْحًا وَّجُنُوْدًا لَّمْ تَرَوْهَا ۚ وَكَانَ اللّٰهُ
بِمَا تَعْمَلُوْنَ بَصِيْرًا ۝ اِذْ جَآءُوْكُمْ مِّنْ فَوْقِكُمْ وَمِنْ اَسْفَلَ
مِنْكُمْ وَاِذْ زَاغَتِ الْاَبْصَارُ وَبَلَغَتِ الْقُلُوْبُ الْحَنَاجِرَ وَتَظُنُّوْنَ
بِاللّٰهِ الظُّنُوْنَا ۝ هُنَالِكَ ابْتُلِيَ الْمُؤْمِنُوْنَ وَزُلْزِلُوْا زِلْزَالًا
شَدِيْدًا ۝ وَاِذْ يَقُوْلُ الْمُنٰفِقُوْنَ وَالَّذِيْنَ فِيْ قُلُوْبِهِمْ مَّرَضٌ مَّا
وَعَدَنَا اللّٰهُ وَرَسُوْلُهٗٓ اِلَّا غُرُوْرًا ۝ وَاِذْ قَالَتْ طَّآئِفَةٌ مِّنْهُمْ
يٰٓاَهْلَ يَثْرِبَ لَا مُقَامَ لَكُمْ فَارْجِعُوْا ۚ وَيَسْتَاْذِنُ فَرِيْقٌ مِّنْهُمُ
النَّبِيَّ يَقُوْلُوْنَ اِنَّ بُيُوْتَنَا عَوْرَةٌ ۛ وَمَا هِيَ بِعَوْرَةٍ ۛ اِنْ يُّرِيْدُوْنَ
اِلَّا فِرَارًا ۝ وَلَوْ دُخِلَتْ عَلَيْهِمْ مِّنْ اَقْطَارِهَا ثُمَّ سُئِلُوا الْفِتْنَةَ
لَاٰتَوْهَا وَمَا تَلَبَّثُوْا بِهَآ اِلَّا يَسِيْرًا ۝ وَلَقَدْ كَانُوْا عَاهَدُوا
اللّٰهَ مِنْ قَبْلُ لَا يُوَلُّوْنَ الْاَدْبَارَ ۭ وَكَانَ عَهْدُ اللّٰهِ مَسْـُٔوْلًا

قُلْ

قُلْ لَّنْ يَّنْفَعَكُمُ الْفِرَارُ اِنْ فَرَرْتُمْ مِّنَ الْمَوْتِ اَوِ الْقَتْلِ وَاِذًا
لَّا تُمَتَّعُوْنَ اِلَّا قَلِيْلًا ۝ قُلْ مَنْ ذَا الَّذِيْ يَعْصِمُكُمْ مِّنَ اللّٰهِ
اِنْ اَرَادَ بِكُمْ سُوْٓءًا اَوْ اَرَادَ بِكُمْ رَحْمَةً ۭ وَلَا يَجِدُوْنَ لَهُمْ
مِّنْ دُوْنِ اللّٰهِ وَلِيًّا وَّلَا نَصِيْرًا ۝ قَدْ يَعْلَمُ اللّٰهُ الْمُعَوِّقِيْنَ
مِنْكُمْ وَالْقَآئِلِيْنَ لِاِخْوَانِهِمْ هَلُمَّ اِلَيْنَا ۚ وَلَا يَاْتُوْنَ الْبَاْسَ
اِلَّا قَلِيْلًا ۝ اَشِحَّةً عَلَيْكُمْ ۚ فَاِذَا جَآءَ الْخَوْفُ رَاَيْتَهُمْ يَنْظُرُوْنَ
اِلَيْكَ تَدُوْرُ اَعْيُنُهُمْ كَالَّذِيْ يُغْشٰى عَلَيْهِ مِنَ الْمَوْتِ ۚ فَاِذَا ذَهَبَ
الْخَوْفُ سَلَقُوْكُمْ بِاَلْسِنَةٍ حِدَادٍ اَشِحَّةً عَلَى الْخَيْرِ ۭ اُولٰٓئِكَ لَمْ
يُؤْمِنُوْا فَاَحْبَطَ اللّٰهُ اَعْمَالَهُمْ ۭ وَكَانَ ذٰلِكَ عَلَى اللّٰهِ يَسِيْرًا ۝
يَحْسَبُوْنَ الْاَحْزَابَ لَمْ يَذْهَبُوْا ۚ وَاِنْ يَّاْتِ الْاَحْزَابُ يَوَدُّوْا
لَوْ اَنَّهُمْ بَادُوْنَ فِي الْاَعْرَابِ يَسْـَٔلُوْنَ عَنْ اَنْۢبَآئِكُمْ ۭ وَلَوْ كَانُوْا
فِيْكُمْ مَّا قٰتَلُوْٓا اِلَّا قَلِيْلًا ۝ لَقَدْ كَانَ لَكُمْ فِيْ رَسُوْلِ اللّٰهِ اُسْوَةٌ
حَسَنَةٌ لِّمَنْ كَانَ يَرْجُوا اللّٰهَ وَالْيَوْمَ الْاٰخِرَ وَذَكَرَ اللّٰهَ كَثِيْرًا ۝
وَلَمَّا رَاَ الْمُؤْمِنُوْنَ الْاَحْزَابَ قَالُوْا هٰذَا مَا وَعَدَنَا اللّٰهُ
وَرَسُوْلُهٗ وَصَدَقَ اللّٰهُ وَرَسُوْلُهٗ ۡ وَمَا زَادَهُمْ اِلَّآ اِيْمَانًا وَّتَسْلِيْمًا

مِنَ الْمُؤْمِنِينَ رِجَالٌ صَدَقُوا مَا عَاهَدُوا اللَّهَ عَلَيْهِ ۖ فَمِنْهُمْ
مَنْ قَضَىٰ نَحْبَهُ وَمِنْهُمْ مَنْ يَنْتَظِرُ ۖ وَمَا بَدَّلُوا تَبْدِيلًا ۝
لِيَجْزِيَ اللَّهُ الصَّادِقِينَ بِصِدْقِهِمْ وَيُعَذِّبَ الْمُنَافِقِينَ
إِنْ شَاءَ أَوْ يَتُوبَ عَلَيْهِمْ ۚ إِنَّ اللَّهَ كَانَ غَفُورًا رَحِيمًا
۝ وَرَدَّ اللَّهُ الَّذِينَ كَفَرُوا بِغَيْظِهِمْ لَمْ يَنَالُوا خَيْرًا ۚ وَكَفَى اللَّهُ
الْمُؤْمِنِينَ الْقِتَالَ ۚ وَكَانَ اللَّهُ قَوِيًّا عَزِيزًا ۝ وَأَنْزَلَ الَّذِينَ
ظَاهَرُوهُمْ مِنْ أَهْلِ الْكِتَابِ مِنْ صَيَاصِيهِمْ وَقَذَفَ فِي قُلُوبِهِمُ
الرُّعْبَ فَرِيقًا تَقْتُلُونَ وَتَأْسِرُونَ فَرِيقًا ۝ وَأَوْرَثَكُمْ أَرْضَهُمْ
وَدِيَارَهُمْ وَأَمْوَالَهُمْ وَأَرْضًا لَمْ تَطَئُوهَا ۚ وَكَانَ اللَّهُ عَلَىٰ كُلِّ شَيْءٍ
قَدِيرًا ۝ يَا أَيُّهَا النَّبِيُّ قُلْ لِأَزْوَاجِكَ إِنْ كُنْتُنَّ تُرِدْنَ الْحَيَاةَ
الدُّنْيَا وَزِينَتَهَا فَتَعَالَيْنَ أُمَتِّعْكُنَّ وَأُسَرِّحْكُنَّ سَرَاحًا
جَمِيلًا ۝ وَإِنْ كُنْتُنَّ تُرِدْنَ اللَّهَ وَ[illegible]
فَإِنَّ اللَّهَ أَعَدَّ لِلْمُحْسِنَاتِ مِنْكُنَّ أَجْرًا [illegible] ۝
النَّبِيِّ مَنْ يَأْتِ مِنْكُنَّ بِفَاحِشَةٍ مُبَيِّنَةٍ يُضَاعَفْ
لَهَا الْعَذَابُ ضِعْفَيْنِ ۚ وَكَانَ ذَٰلِكَ عَلَى اللَّهِ يَسِيرًا ۝

وَمَنْ يَقْنُتْ مِنْكُنَّ لِلَّهِ وَرَسُولِهِ وَتَعْمَلْ صَالِحًا نُؤْتِهَا
أَجْرَهَا مَرَّتَيْنِ وَأَعْتَدْنَا لَهَا رِزْقًا كَرِيمًا ۝ يَا نِسَاءَ النَّبِيِّ
لَسْتُنَّ كَأَحَدٍ مِنَ النِّسَاءِ إِنِ اتَّقَيْتُنَّ ۚ فَلَا تَخْضَعْنَ بِالْقَوْلِ
فَيَطْمَعَ الَّذِي فِي قَلْبِهِ مَرَضٌ وَقُلْنَ قَوْلًا مَعْرُوفًا ۝ وَقَرْنَ
فِي بُيُوتِكُنَّ وَلَا تَبَرَّجْنَ تَبَرُّجَ الْجَاهِلِيَّةِ الْأُولَىٰ وَأَقِمْنَ
الصَّلَاةَ وَآتِينَ الزَّكَاةَ وَأَطِعْنَ اللَّهَ وَرَسُولَهُ ۚ إِنَّمَا يُرِيدُ
اللَّهُ لِيُذْهِبَ عَنْكُمُ الرِّجْسَ أَهْلَ الْبَيْتِ وَيُطَهِّرَكُمْ
تَطْهِيرًا ۝ وَاذْكُرْنَ مَا يُتْلَىٰ فِي بُيُوتِكُنَّ مِنْ آيَاتِ اللَّهِ
وَالْحِكْمَةِ ۚ إِنَّ اللَّهَ كَانَ لَطِيفًا خَبِيرًا ۝ إِنَّ الْمُسْلِمِينَ
وَالْمُسْلِمَاتِ وَالْمُؤْمِنِينَ وَالْمُؤْمِنَاتِ وَالْقَانِتِينَ وَالْقَانِتَاتِ
وَالصَّادِقِينَ وَالصَّادِقَاتِ وَالصَّابِرِينَ وَالصَّابِرَاتِ
وَالْخَاشِعِينَ وَالْخَاشِعَاتِ وَالْمُتَصَدِّقِينَ وَالْمُتَصَدِّقَاتِ
وَالصَّائِمِينَ وَالصَّائِمَاتِ وَالْحَافِظِينَ فُرُوجَهُمْ
وَالْحَافِظَاتِ وَالذَّاكِرِينَ اللَّهَ كَثِيرًا وَالذَّاكِرَاتِ
أَعَدَّ اللَّهُ لَهُمْ مَغْفِرَةً وَأَجْرًا عَظِيمًا ۝

وَمَا كَانَ لِمُؤْمِنٍ وَّلَا مُؤْمِنَةٍ اِذَا قَضَى اللّٰهُ وَرَسُوْلُهٗٓ اَمْرًا
اَنْ يَّكُوْنَ لَهُمُ الْخِيَرَةُ مِنْ اَمْرِهِمْ وَمَنْ يَّعْصِ اللّٰهَ وَرَسُوْلَهٗ
فَقَدْ ضَلَّ ضَلٰلًا مُّبِيْنًا ۝ وَاِذْ تَقُوْلُ لِلَّذِيْٓ اَنْعَمَ اللّٰهُ عَلَيْهِ
وَاَنْعَمْتَ عَلَيْهِ اَمْسِكْ عَلَيْكَ زَوْجَكَ وَاتَّقِ اللّٰهَ وَتُخْفِيْ
فِيْ نَفْسِكَ مَا اللّٰهُ مُبْدِيْهِ وَتَخْشَى النَّاسَ وَاللّٰهُ اَحَقُّ اَنْ
تَخْشٰىهُ فَلَمَّا قَضٰى زَيْدٌ مِّنْهَا وَطَرًا زَوَّجْنٰكَهَا لِكَيْ لَا يَكُوْنَ عَلَى
الْمُؤْمِنِيْنَ حَرَجٌ فِيْٓ اَزْوَاجِ اَدْعِيَآئِهِمْ اِذَا قَضَوْا مِنْهُنَّ وَطَرًا
وَكَانَ اَمْرُ اللّٰهِ مَفْعُوْلًا ۝ مَا كَانَ عَلَى النَّبِيِّ مِنْ حَرَجٍ فِيْمَا فَرَضَ
اللّٰهُ لَهٗ سُنَّةَ اللّٰهِ فِي الَّذِيْنَ خَلَوْا مِنْ قَبْلُ وَكَانَ اَمْرُ اللّٰهِ
قَدَرًا مَّقْدُوْرَا ۝ الَّذِيْنَ يُبَلِّغُوْنَ رِسٰلٰتِ اللّٰهِ وَيَخْشَوْنَهٗ
وَلَا يَخْشَوْنَ اَحَدًا اِلَّا اللّٰهَ وَكَفٰى بِاللّٰهِ حَسِيْبًا ۝ مَا كَانَ مُحَمَّدٌ
اَبَآ اَحَدٍ مِّنْ رِّجَالِكُمْ وَلٰكِنْ رَّسُوْلَ اللّٰهِ وَخَاتَمَ النَّبِيّٖنَ وَكَانَ اللّٰهُ
بِكُلِّ شَيْءٍ عَلِيْمًا ۝ يٰٓاَيُّهَا الَّذِيْنَ اٰمَنُوا اذْكُرُوا اللّٰهَ ذِكْرًا كَثِيْرًا
وَّسَبِّحُوْهُ بُكْرَةً وَّاَصِيْلًا ۝ هُوَ الَّذِيْ يُصَلِّيْ عَلَيْكُمْ وَمَلٰٓئِكَتُهٗ لِيُخْرِجَكُمْ
مِّنَ الظُّلُمٰتِ اِلَى النُّوْرِ وَكَانَ بِالْمُؤْمِنِيْنَ رَحِيْمًا ۝

تَحِيَّتُهُمْ يَوْمَ يَلْقَوْنَهٗ سَلٰمٌ وَاَعَدَّ لَهُمْ [illegible] ۝
يٰٓاَيُّهَا النَّبِيُّ اِنَّآ اَرْسَلْنٰكَ شَاهِدًا وَّمُبَشِّرًا [illegible] وَّدَاعِيًا
اِلَى اللّٰهِ بِاِذْنِهٖ وَسِرَاجًا مُّنِيْرًا ۝ وَبَشِّرِ [illegible]
مِنَ اللّٰهِ فَضْلًا كَبِيْرًا ۝ وَلَا تُطِعِ الْكٰفِرِيْنَ وَالْمُنٰفِقِيْنَ وَدَعْ
اَذٰىهُمْ وَتَوَكَّلْ عَلَى اللّٰهِ وَكَفٰى بِاللّٰهِ وَكِيْلًا ۝ يٰٓاَيُّهَا الَّذِيْنَ اٰمَنُوْٓا
اِذَا نَكَحْتُمُ الْمُؤْمِنٰتِ ثُمَّ طَلَّقْتُمُوْهُنَّ مِنْ قَبْلِ اَنْ تَمَسُّوْهُنَّ
فَمَا لَكُمْ عَلَيْهِنَّ مِنْ عِدَّةٍ تَعْتَدُّوْنَهَا فَمَتِّعُوْهُنَّ وَسَرِّحُوْهُنَّ
سَرَاحًا جَمِيْلًا ۝ يٰٓاَيُّهَا النَّبِيُّ اِنَّآ اَحْلَلْنَا لَكَ اَزْوَاجَكَ الّٰتِيْٓ
اٰتَيْتَ اُجُوْرَهُنَّ وَمَا مَلَكَتْ يَمِيْنُكَ مِمَّآ اَفَآءَ اللّٰهُ عَلَيْكَ
وَبَنٰتِ [illegible] وَبَنٰتِ
خٰلٰتِكَ [illegible] وَّامْرَاَةً مُّؤْمِنَةً اِنْ
وَهَبَتْ نَفْسَهَا لِلنَّبِيِّ اِنْ [illegible] اَنْ يَّسْتَنْكِحَهَا خَالِصَةً
لَّكَ مِنْ دُوْنِ [illegible] قَدْ عَلِمْنَا مَا فَرَضْنَا عَلَيْهِمْ
فِيْٓ اَزْوَاجِهِمْ وَمَا مَلَكَتْ اَيْمَانُهُمْ لِكَيْلَا يَكُوْنَ
عَلَيْكَ حَرَجٌ وَكَانَ اللّٰهُ غَفُوْرًا رَّحِيْمًا ۝

تُرْجِي مَنْ تَشَآءُ مِنْهُنَّ وَتُـْٔوِيٓ إِلَيْكَ مَنْ تَشَآءُ وَمَنِ ٱبْتَغَيْتَ
مِمَّنْ عَزَلْتَ فَلَا جُنَاحَ عَلَيْكَ ذَٰلِكَ أَدْنَىٰٓ أَن تَقَرَّ أَعْيُنُهُنَّ
وَلَا يَحْزَنَّ وَيَرْضَيْنَ بِمَآ ءَاتَيْتَهُنَّ كُلُّهُنَّ وَٱللَّهُ يَعْلَمُ مَا فِى قُلُوبِكُمْ
وَكَانَ ٱللَّهُ عَلِيمًا حَلِيمًا ۝ لَّا يَحِلُّ لَكَ ٱلنِّسَآءُ مِنۢ بَعْدُ وَلَآ
أَن تَبَدَّلَ بِهِنَّ مِنْ أَزْوَٰجٍ وَلَوْ أَعْجَبَكَ حُسْنُهُنَّ إِلَّا مَا مَلَكَتْ
يَمِينُكَ وَكَانَ ٱللَّهُ عَلَىٰ كُلِّ شَىْءٍ رَّقِيبًا ۝ يَٰٓأَيُّهَا ٱلَّذِينَ
ءَامَنُوا۟ لَا تَدْخُلُوا۟ بُيُوتَ ٱلنَّبِىِّ إِلَّآ أَن يُؤْذَنَ لَكُمْ إِلَىٰ
طَعَامٍ غَيْرَ نَٰظِرِينَ إِنىٰهُ وَلَٰكِنْ إِذَا دُعِيتُمْ فَٱدْخُلُوا۟
فَإِذَا طَعِمْتُمْ فَٱنتَشِرُوا۟ وَلَا مُسْتَـْٔنِسِينَ لِحَدِيثٍ إِنَّ ذَٰلِكُمْ
كَانَ يُؤْذِى ٱلنَّبِىَّ فَيَسْتَحْىِۦ مِنكُمْ وَٱللَّهُ لَا يَسْتَحْىِۦ
مِنَ ٱلْحَقِّ وَإِذَا سَأَلْتُمُوهُنَّ مَتَٰعًا فَسْـَٔلُوهُنَّ مِن وَرَآءِ
حِجَابٍ ذَٰلِكُمْ أَطْهَرُ لِقُلُوبِكُمْ وَقُلُوبِهِنَّ وَمَا كَانَ لَكُمْ
أَن تُؤْذُوا۟ رَسُولَ ٱللَّهِ وَلَآ أَن تَنكِحُوٓا۟ أَزْوَٰجَهُۥ مِنۢ بَعْدِهِۦٓ
أَبَدًا إِنَّ ذَٰلِكُمْ كَانَ عِندَ ٱللَّهِ عَظِيمًا ۝ إِن تُبْدُوا شَيْـًٔا
أَوْ تُخْفُوهُ فَإِنَّ ٱللَّهَ كَانَ بِكُلِّ شَىْءٍ عَلِيمًا ۝

لَّا جُنَاحَ عَلَيْهِنَّ فِىٓ ءَابَآئِهِنَّ وَلَآ أَبْنَآئِهِنَّ وَلَآ إِخْوَٰنِهِنَّ
وَلَآ أَبْنَآءِ إِخْوَٰنِهِنَّ وَلَآ أَبْنَآءِ أَخَوَٰتِهِنَّ وَلَا نِسَآئِهِنَّ
وَلَا مَا مَلَكَتْ أَيْمَٰنُهُنَّ وَٱتَّقِينَ ٱللَّهَ إِنَّ ٱللَّهَ كَانَ عَلَىٰ كُلِّ
شَىْءٍ شَهِيدًا ۝ إِنَّ ٱللَّهَ وَمَلَٰٓئِكَتَهُۥ يُصَلُّونَ عَلَى ٱلنَّبِىِّ يَٰٓأَيُّهَا
ٱلَّذِينَ ءَامَنُوا۟ صَلُّوا۟ عَلَيْهِ وَسَلِّمُوا۟ تَسْلِيمًا ۝ إِنَّ ٱلَّذِينَ يُؤْذُونَ
ٱللَّهَ وَرَسُولَهُۥ لَعَنَهُمُ ٱللَّهُ فِى ٱلدُّنْيَا وَٱلْـَٔاخِرَةِ وَأَعَدَّ لَهُمْ
عَذَابًا مُّهِينًا ۝ وَٱلَّذِينَ يُؤْذُونَ ٱلْمُؤْمِنِينَ وَٱلْمُؤْمِنَٰتِ بِغَيْرِ
مَا ٱكْتَسَبُوا۟ فَقَدِ ٱحْتَمَلُوا۟ بُهْتَٰنًا وَإِثْمًا مُّبِينًا ۝ يَٰٓأَيُّهَا
ٱلنَّبِىُّ قُل لِّأَزْوَٰجِكَ وَبَنَاتِكَ وَنِسَآءِ ٱلْمُؤْمِنِينَ يُدْنِينَ
عَلَيْهِنَّ مِن جَلَٰبِيبِهِنَّ ذَٰلِكَ أَدْنَىٰٓ أَن يُعْرَفْنَ فَلَا يُؤْذَيْنَ
وَكَانَ ٱللَّهُ غَفُورًا رَّحِيمًا ۝ لَّئِن لَّمْ يَنتَهِ ٱلْمُنَٰفِقُونَ
وَٱلَّذِينَ فِى قُلُوبِهِم مَّرَضٌ وَٱلْمُرْجِفُونَ فِى ٱلْمَدِينَةِ لَنُغْرِيَنَّكَ
بِهِمْ ثُمَّ لَا يُجَاوِرُونَكَ فِيهَآ إِلَّا قَلِيلًا ۝ مَّلْعُونِينَ أَيْنَمَا
ثُقِفُوٓا۟ أُخِذُوا۟ وَقُتِّلُوا۟ تَقْتِيلًا ۝ سُنَّةَ ٱللَّهِ فِى ٱلَّذِينَ
خَلَوْا۟ مِن قَبْلُ وَلَن تَجِدَ لِسُنَّةِ ٱللَّهِ تَبْدِيلًا ۝

يسئلك الناس عن الساعة قل انما علمها عند الله وما
يدريك لعل الساعة تكون قريبا • ان الله لعن الكافرين
واعد لهم سعيرا خالدين فيها ابدا لا يجدون وليا ولا نصيرا
• يوم تقلب وجوههم في النار يقولون يا ليتنا اطعنا
الله واطعنا الرسولا • وقالوا ربنا انا اطعنا سادتنا
وكبراءنا فاضلونا السبيلا • ربنا اتهم ضعفين من العذاب
والعنهم لعنا كبيرا • يا ايها الذين امنوا لا تكونوا كالذين
اذوا موسى فبراه الله مما قالوا وكان عند الله وجيها
• يا ايها الذين امنوا اتقوا الله وقولوا قولا سديدا
يصلح لكم اعمالكم ويغفر لكم ذنوبكم ومن يطع الله ور
سوله فقد فاز فوزا عظيما • انا عرضنا الامانة على
السموت والارض والجبال فابين ان يحملنها واشفقن
منها وحملها الانسان انه كان ظلوما جهولا • ليعذب الله
المنافقين والمنافقات والمشركين والمشركات ويتوب الله
على المؤمنين والمؤمنات وكان الله غفورا رحيما •

سورة السبا

سورة السبا خمسون واربع اية

بسم الله الرحمن الرحيم

الحمد لله الذي له ما في السموت وما في الارض وله
الحمد في الاخرة وهو الحكيم الخبير • يعلم ما يلج في الارض
وما يخرج منها وما ينزل من السماء وما يعرج فيها
وهو الرحيم الغفور • وقال الذين كفروا لا تاتينا الساعة
قل بلى وربي لتاتينكم عالم الغيب لا يعزب عنه مثقال
ذرة في السموت ولا في الارض ولا اصغر من ذلك
ولا اكبر الا في كتاب مبين • ليجزي الذين امنوا و
عملوا الصالحات اولئك لهم مغفرة ورزق كريم •
والذين سعوا في اياتنا معاجزين اولئك لهم عذاب
من رجز اليم • ويرى الذين اوتوا العلم الذي انزل اليك
من ربك هو الحق ويهدي الى صراط العزيز الحميد •
وقال الذين كفروا هل ندلكم على رجل ينبئكم اذا مزقتم
كل ممزق انكم لفي خلق جديد •

وهو

افترى على الله كذبا ام به جنة بل الذين لا يؤمنون
بالآخرة في العذاب والضلال البعيد • افلم يروا الى ما بين
ايديهم و[illegible] السماء والارض ان نشأ نخسف بهم
الارض [illegible] كسفا من السماء ان في ذلك لآية
لكل عبد منيب • [illegible] اتينا داود منا فضلا يا جبال
اوبي معه والطير والنا له الحديد ان اعمل سابغات
وقدر في السرد واعملوا صالحا اني بما تعملون بصير ولسليمان
الريح غدوها شهر ورواحها شهر واسلنا له عين القطر
ومن الجن من يعمل بين يديه باذن ربه ومن يزغ
منهم عن امرنا نذقه من عذاب السعير • يعملون له
ما يشاء من محاريب وتماثيل وجفان كالجواب
وقدور راسيات اعملوا آل داود شكرا وقليل من عبادي
الشكور • فلما قضينا عليه الموت ما دلهم على موته الا
دابة الارض تأكل منسأته فلما خر تبينت الجن ان لو كانوا
يعلمون الغيب ما لبثوا في العذاب المهين •

لقد كان

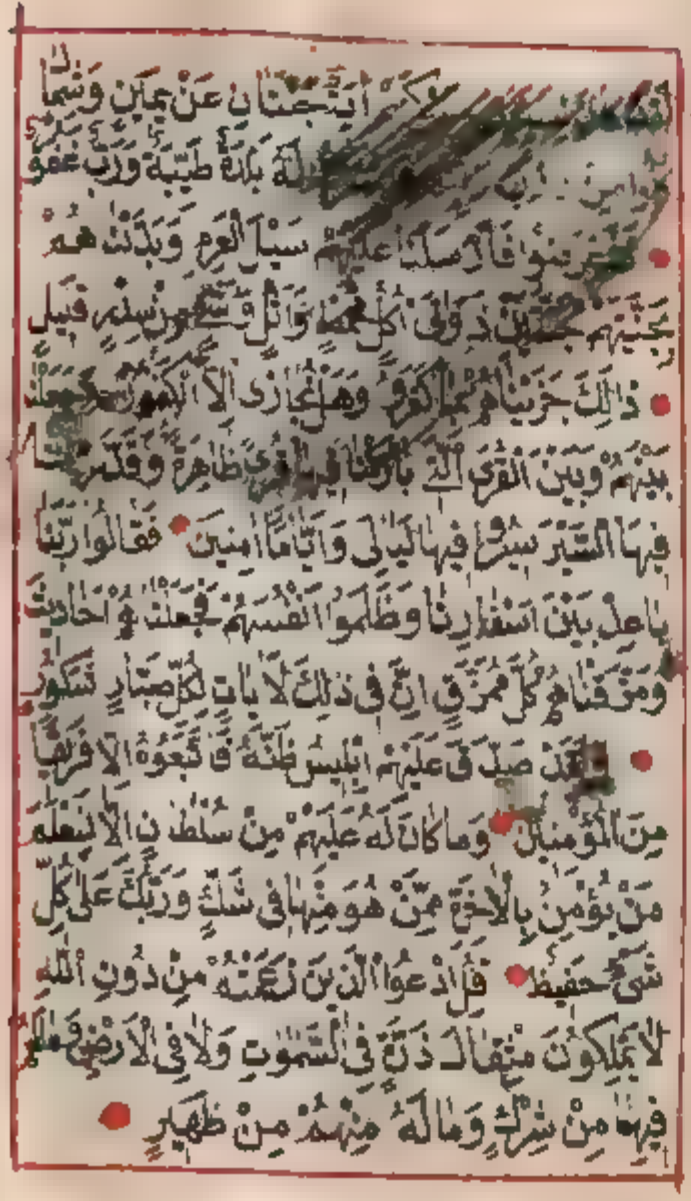

لقد كان [illegible] آية جنتان عن يمين وشمال
كلوا من [illegible] له بلدة طيبة ورب غفور
• [illegible] فارسلنا عليهم سيل العرم وبدلناهم
بجنتيهم جنتين ذواتي اكل خمط واثل وشيء من سدر قليل
• ذلك جزيناهم بما كفروا وهل نجازي الا الكفور وجعلنا
بينهم وبين القرى التي باركنا فيها قرى ظاهرة وقدرنا
فيها السير سيروا فيها ليالي واياما آمنين • فقالوا ربنا
باعد بين اسفارنا وظلموا انفسهم فجعلناهم احاديث
ومزقناهم كل ممزق ان في ذلك لآيات لكل صبار شكور
• ولقد صدق عليهم ابليس ظنه فاتبعوه الا فريقا
من المؤمنين • وما كان له عليهم من سلطان الا لنعلم
من يؤمن بالآخرة ممن هو منها في شك وربك على كل
شيء حفيظ • قل ادعوا الذين زعمتم من دون الله
لا يملكون مثقال ذرة في السموات ولا في الارض وما لهم
فيهما من شرك وما له منهم من ظهير •

وَلَا تَنْفَعُ الشَّفَاعَةُ عِنْدَهُ إِلَّا لِمَنْ أَذِنَ لَهُ حَتَّىٰ إِذَا فُزِّعَ
عَنْ قُلُوبِهِمْ قَالُوا مَاذَا قَالَ رَبُّكُمْ قَالُوا الْحَقَّ وَهُوَ
الْعَلِيُّ الْكَبِيرُ ۝ قُلْ مَنْ يَرْزُقُكُمْ مِنَ السَّمَاوَاتِ وَالْأَرْضِ
قُلِ اللَّهُ وَإِنَّا أَوْ إِيَّاكُمْ لَعَلَىٰ هُدًى أَوْ فِي ضَلَالٍ مُبِينٍ ۝ قُلْ
لَا تُسْأَلُونَ عَمَّا أَجْرَمْنَا وَلَا نُسْأَلُ عَمَّا تَعْمَلُونَ ۝ قُلْ يَجْمَعُ
بَيْنَنَا رَبُّنَا ثُمَّ يَفْتَحُ بَيْنَنَا بِالْحَقِّ وَهُوَ الْفَتَّاحُ الْعَلِيمُ
۝ قُلْ أَرُونِيَ الَّذِينَ أَلْحَقْتُمْ بِهِ شُرَكَاءَ كَلَّا بَلْ هُوَ اللَّهُ الْعَزِيزُ
الْحَكِيمُ ۝ وَمَا أَرْسَلْنَاكَ إِلَّا كَافَّةً لِلنَّاسِ بَشِيرًا وَنَذِيرًا ۝
وَلَٰكِنَّ أَكْثَرَ النَّاسِ لَا يَعْلَمُونَ ۝ وَيَقُولُونَ مَتَىٰ هَٰذَا الْوَعْدُ
إِنْ كُنْتُمْ صَادِقِينَ ۝ قُلْ لَكُمْ مِيعَادُ يَوْمٍ لَا تَسْتَأْخِرُونَ
عَنْهُ سَاعَةً وَلَا تَسْتَقْدِمُونَ ۝ وَقَالَ الَّذِينَ كَفَرُوا
لَنْ نُؤْمِنَ بِهَٰذَا الْقُرْآنِ وَلَا بِالَّذِي بَيْنَ يَدَيْهِ وَلَوْ تَرَىٰ
إِذِ الظَّالِمُونَ مَوْقُوفُونَ عِنْدَ رَبِّهِمْ يَرْجِعُ بَعْضُهُمْ
إِلَىٰ بَعْضٍ الْقَوْلَ يَقُولُ الَّذِينَ اسْتُضْعِفُوا لِلَّذِينَ
اسْتَكْبَرُوا لَوْلَا أَنْتُمْ لَكُنَّا مُؤْمِنِينَ ۝

قَالَ الَّذِينَ اسْتَكْبَرُوا لِلَّذِينَ اسْتُضْعِفُوا أَنَحْنُ صَدَدْنَاكُمْ
عَنِ الْهُدَىٰ بَعْدَ إِذْ جَاءَكُمْ بَلْ كُنْتُمْ مُجْرِمِينَ ۝ وَقَالَ الَّذِينَ
اسْتُضْعِفُوا لِلَّذِينَ اسْتَكْبَرُوا بَلْ مَكْرُ اللَّيْلِ وَالنَّهَارِ
إِذْ تَأْمُرُونَنَا أَنْ نَكْفُرَ بِاللَّهِ وَنَجْعَلَ لَهُ أَنْدَادًا وَأَسَرُّوا
النَّدَامَةَ لَمَّا رَأَوُا الْعَذَابَ وَجَعَلْنَا الْأَغْلَالَ فِي أَعْنَاقِ
الَّذِينَ كَفَرُوا هَلْ يُجْزَوْنَ إِلَّا مَا كَانُوا يَعْمَلُونَ ۝ وَمَا أَرْسَلْنَا
فِي قَرْيَةٍ مِنْ نَذِيرٍ إِلَّا قَالَ مُتْرَفُوهَا إِنَّا بِمَا أُرْسِلْتُمْ بِهِ
كَافِرُونَ ۝ وَقَالُوا نَحْنُ أَكْثَرُ أَمْوَالًا وَأَوْلَادًا وَمَا نَحْنُ
بِمُعَذَّبِينَ ۝ قُلْ إِنَّ رَبِّي يَبْسُطُ الرِّزْقَ لِمَنْ يَشَاءُ وَيَقْدِرُ
وَلَٰكِنَّ أَكْثَرَ النَّاسِ لَا يَعْلَمُونَ ۝ وَمَا أَمْوَالُكُمْ وَلَا أَوْلَادُكُمْ
بِالَّتِي تُقَرِّبُكُمْ عِنْدَنَا زُلْفَىٰ إِلَّا مَنْ آمَنَ وَعَمِلَ صَالِحًا فَأُولَٰئِكَ
لَهُمْ جَزَاءُ الضِّعْفِ بِمَا عَمِلُوا وَهُمْ فِي الْغُرُفَاتِ آمِنُونَ ۝
وَالَّذِينَ يَسْعَوْنَ فِي آيَاتِنَا مُعَاجِزِينَ أُولَٰئِكَ فِي الْعَذَابِ مُحْضَرُونَ
قُلْ إِنَّ رَبِّي يَبْسُطُ الرِّزْقَ لِمَنْ يَشَاءُ مِنْ عِبَادِهِ وَيَقْدِرُ لَهُ
وَمَا أَنْفَقْتُمْ مِنْ شَيْءٍ فَهُوَ يُخْلِفُهُ وَهُوَ خَيْرُ الرَّازِقِينَ ۝

وَيَوْمَ يَحْشُرُهُمْ جَمِيعًا ثُمَّ يَقُولُ لِلْمَلَائِكَةِ أَهَٰؤُلَاءِ إِيَّاكُمْ
كَانُوا يَعْبُدُونَ ● قَالُوا سُبْحَانَكَ أَنْتَ وَلِيُّنَا مِنْ دُونِهِمْ
بَلْ كَانُوا يَعْبُدُونَ الْجِنَّ أَكْثَرُهُمْ بِهِمْ مُؤْمِنُونَ ● فَالْيَوْمَ
لَا يَمْلِكُ بَعْضُكُمْ لِبَعْضٍ نَفْعًا وَلَا ضَرًّا وَنَقُولُ لِلَّذِينَ ظَلَمُوا
ذُوقُوا عَذَابَ النَّارِ الَّتِي كُنْتُمْ بِهَا تُكَذِّبُونَ ● وَإِذَا تُتْلَىٰ عَلَيْهِمْ
آيَاتُنَا بَيِّنَاتٍ قَالُوا مَا هَٰذَا إِلَّا رَجُلٌ يُرِيدُ أَنْ يَصُدَّكُمْ
عَمَّا كَانَ يَعْبُدُ آبَاؤُكُمْ وَقَالُوا مَا هَٰذَا إِلَّا إِفْكٌ مُفْتَرًى
وَقَالَ الَّذِينَ كَفَرُوا لِلْحَقِّ لَمَّا جَاءَهُمْ إِنْ هَٰذَا إِلَّا سِحْرٌ مُبِينٌ
● وَمَا آتَيْنَاهُمْ مِنْ كُتُبٍ يَدْرُسُونَهَا وَمَا أَرْسَلْنَا إِلَيْهِمْ
قَبْلَكَ مِنْ نَذِيرٍ ● وَكَذَّبَ الَّذِينَ مِنْ قَبْلِهِمْ وَمَا بَلَغُوا
مِعْشَارَ مَا آتَيْنَاهُمْ فَكَذَّبُوا رُسُلِي فَكَيْفَ كَانَ نَكِيرِ ● قُلْ إِنَّمَا
أَعِظُكُمْ بِوَاحِدَةٍ أَنْ تَقُومُوا لِلَّهِ مَثْنَىٰ وَفُرَادَىٰ ثُمَّ تَتَفَكَّرُوا مَا بِصَاحِبِكُمْ
جِنَّةٌ إِنْ هُوَ إِلَّا نَذِيرٌ لَكُمْ بَيْنَ يَدَيْ عَذَابٍ شَدِيدٍ ●
قُلْ مَا سَأَلْتُكُمْ مِنْ أَجْرٍ فَهُوَ لَكُمْ إِنْ أَجْرِيَ إِلَّا عَلَى اللَّهِ وَهُوَ عَلَىٰ كُلِّ
شَيْءٍ شَهِيدٌ ● قُلْ إِنَّ رَبِّي يَقْذِفُ بِالْحَقِّ عَلَّامُ الْغُيُوبِ ●

وَجَاءَ

قُلْ جَاءَ الْحَقُّ وَمَا يُبْدِئُ الْبَاطِلُ وَمَا يُعِيدُ ● قُلْ إِنْ ضَلَلْتُ فَإِنَّمَا
أَضِلُّ عَلَىٰ نَفْسِي وَإِنِ اهْتَدَيْتُ فَبِمَا يُوحِي إِلَيَّ رَبِّي إِنَّهُ سَمِيعٌ
قَرِيبٌ ● وَلَوْ تَرَىٰ إِذْ فَزِعُوا فَلَا فَوْتَ وَأُخِذُوا مِنْ مَكَانٍ قَرِيبٍ
● وَقَالُوا آمَنَّا بِهِ وَأَنَّىٰ لَهُمُ التَّنَاوُشُ مِنْ مَكَانٍ بَعِيدٍ ●
وَقَدْ كَفَرُوا بِهِ مِنْ قَبْلُ وَيَقْذِفُونَ بِالْغَيْبِ مِنْ مَكَانٍ بَعِيدٍ ● وَحِيلَ
بَيْنَهُمْ وَبَيْنَ مَا يَشْتَهُونَ ● كَمَا فُعِلَ بِأَشْيَاعِهِمْ مِنْ قَبْلُ إِنَّهُمْ كَانُوا فِي

سورة الملائكة مكية ● وهي أربعون وخمس آية

بسم الله الرحمن الرحيم

الْحَمْدُ لِلَّهِ فَاطِرِ السَّمَاوَاتِ وَالْأَرْضِ جَاعِلِ الْمَلَائِكَةِ رُسُلًا أُولِي
أَجْنِحَةٍ مَثْنَىٰ وَثُلَاثَ وَرُبَاعَ يَزِيدُ فِي الْخَلْقِ مَا يَشَاءُ إِنَّ اللَّهَ
عَلَىٰ كُلِّ شَيْءٍ قَدِيرٌ ● مَا يَفْتَحِ اللَّهُ لِلنَّاسِ مِنْ رَحْمَةٍ فَلَا مُمْسِكَ
لَهَا وَمَا يُمْسِكْ فَلَا مُرْسِلَ لَهُ مِنْ بَعْدِهِ وَهُوَ الْعَزِيزُ
الْحَكِيمُ ● يَا أَيُّهَا النَّاسُ اذْكُرُوا نِعْمَتَ اللَّهِ عَلَيْكُمْ
هَلْ مِنْ خَالِقٍ غَيْرُ اللَّهِ يَرْزُقُكُمْ مِنَ السَّمَاءِ
وَالْأَرْضِ لَا إِلَٰهَ إِلَّا هُوَ فَأَنَّىٰ تُؤْفَكُونَ ●

وَإِن يُكَذِّبُوكَ فَقَدْ كُذِّبَتْ رُسُلٌ مِّن قَبْلِكَ وَإِلَى اللَّهِ
تُرْجَعُ الْأُمُورُ ۝ يَا أَيُّهَا النَّاسُ إِنَّ وَعْدَ اللَّهِ حَقٌّ فَلَا تَغُرَّنَّكُمُ
الْحَيَوٰةُ الدُّنْيَا وَلَا يَغُرَّنَّكُم بِاللَّهِ الْغَرُورُ ۝ إِنَّ الشَّيْطَانَ لَكُمْ
عَدُوٌّ فَاتَّخِذُوهُ عَدُوًّا إِنَّمَا يَدْعُو حِزْبَهُ لِيَكُونُوا مِنْ أَصْحَابِ السَّعِيرِ
۝ الَّذِينَ كَفَرُوا لَهُمْ عَذَابٌ شَدِيدٌ وَالَّذِينَ آمَنُوا وَعَمِلُوا الصَّالِحَاتِ
لَهُم مَّغْفِرَةٌ وَأَجْرٌ كَبِيرٌ ۝ أَفَمَن زُيِّنَ لَهُ سُوءُ عَمَلِهِ فَرَآهُ حَسَنًا فَإِنَّ
اللَّهَ يُضِلُّ مَن يَشَاءُ وَيَهْدِي مَن يَشَاءُ فَلَا تَذْهَبْ نَفْسُكَ
عَلَيْهِمْ حَسَرَاتٍ إِنَّ اللَّهَ عَلِيمٌ بِمَا يَصْنَعُونَ ۝ وَاللَّهُ الَّذِي
أَرْسَلَ الرِّيَاحَ فَتُثِيرُ سَحَابًا فَسُقْنَاهُ إِلَىٰ بَلَدٍ مَّيِّتٍ فَأَحْيَيْنَا
بِهِ الْأَرْضَ بَعْدَ مَوْتِهَا كَذَٰلِكَ النُّشُورُ ۝ مَن كَانَ يُرِيدُ
الْعِزَّةَ فَلِلَّهِ الْعِزَّةُ جَمِيعًا إِلَيْهِ يَصْعَدُ الْكَلِمُ الطَّيِّبُ وَالْعَمَلُ الصَّالِحُ
يَرْفَعُهُ وَالَّذِينَ يَمْكُرُونَ السَّيِّئَاتِ لَهُمْ عَذَابٌ شَدِيدٌ وَمَكْرُ
أُولَٰئِكَ هُوَ يَبُورُ ۝ وَاللَّهُ خَلَقَكُم مِّن تُرَابٍ ثُمَّ مِن نُّطْفَةٍ ثُمَّ
جَعَلَكُمْ أَزْوَاجًا وَمَا تَحْمِلُ مِنْ أُنثَىٰ وَلَا تَضَعُ إِلَّا بِعِلْمِهِ وَمَا يُعَمَّرُ
مِن مُّعَمَّرٍ وَلَا يُنقَصُ مِنْ عُمُرِهِ إِلَّا فِي كِتَابٍ إِنَّ ذَٰلِكَ عَلَى اللَّهِ يَسِيرٌ

وَمَا يَسْتَوِي الْبَحْرَانِ هَٰذَا عَذْبٌ فُرَاتٌ سَائِغٌ شَرَابُهُ وَهَٰذَا
مِلْحٌ أُجَاجٌ وَمِن كُلٍّ تَأْكُلُونَ لَحْمًا طَرِيًّا وَتَسْتَخْرِجُونَ حِلْيَةً
تَلْبَسُونَهَا وَتَرَى الْفُلْكَ فِيهِ مَوَاخِرَ لِتَبْتَغُوا مِن فَضْلِهِ وَ
لَعَلَّكُمْ تَشْكُرُونَ ۝ يُولِجُ اللَّيْلَ فِي النَّهَارِ وَيُولِجُ النَّهَارَ فِي
اللَّيْلِ وَسَخَّرَ الشَّمْسَ وَالْقَمَرَ كُلٌّ يَجْرِي لِأَجَلٍ مُّسَمًّى ذَٰلِكُمُ
اللَّهُ رَبُّكُمْ لَهُ الْمُلْكُ وَالَّذِينَ تَدْعُونَ مِن دُونِهِ مَا يَمْلِكُونَ
مِن قِطْمِيرٍ ۝ إِن تَدْعُوهُمْ لَا يَسْمَعُوا دُعَاءَكُمْ وَلَوْ سَمِعُوا
مَا اسْتَجَابُوا لَكُمْ وَيَوْمَ الْقِيَامَةِ يَكْفُرُونَ بِشِرْكِكُمْ وَلَا يُنَبِّئُكَ
مِثْلُ خَبِيرٍ ۝ يَا أَيُّهَا النَّاسُ أَنتُمُ الْفُقَرَاءُ إِلَى اللَّهِ وَاللَّهُ
هُوَ الْغَنِيُّ الْحَمِيدُ ۝ إِن يَشَأْ يُذْهِبْكُمْ وَيَأْتِ بِخَلْقٍ جَدِيدٍ
۝ وَمَا ذَٰلِكَ عَلَى اللَّهِ بِعَزِيزٍ ۝ وَلَا تَزِرُ وَازِرَةٌ وِزْرَ
أُخْرَىٰ وَإِن تَدْعُ مُثْقَلَةٌ إِلَىٰ حِمْلِهَا لَا يُحْمَلْ مِنْهُ شَيْءٌ وَلَوْ كَانَ
ذَا قُرْبَىٰ إِنَّمَا تُنذِرُ الَّذِينَ يَخْشَوْنَ رَبَّهُم بِالْغَيْبِ
وَأَقَامُوا الصَّلَاةَ وَمَن تَزَكَّىٰ فَإِنَّمَا يَتَزَكَّىٰ
لِنَفْسِهِ وَإِلَى اللَّهِ الْمَصِيرُ ۝

وما يستوي الاعمى والبصير ولا الظلمات ولا النور ۝ ولا
الظل ولا الحرور ۝ وما يستوي الاحياء ولا الاموات
ان الله يسمع من يشاء وما انت بمسمع من في القبور
۝ ان انت الا نذير ۝ انا ارسلناك بالحق بشيرا ونذيرا
وان من امة الا خلا فيها نذير ۝ وان يكذبوك فقد
كذب الذين من قبلهم جاءتهم رسلهم بالبينات
وبالزبر وبالكتاب المنير ۝ ثم اخذت الذين كفروا
فكيف كان نكير ۝ الم تر ان الله انزل من السماء
ماء فاخرجنا به ثمرات مختلفا الوانها ومن الجبال
جدد بيض وحمر مختلف الوانها وغرابيب سود
۝ ومن الناس والدواب والانعام مختلف الوانه كذلك
انما يخشى الله من عباده العلماء ان الله عزيز غفور
۝ ان الذين يتلون كتاب الله واقاموا الصلوة و
انفقوا مما رزقناهم سرا وعلانية يرجون تجارة لن تبور ۝
ليوفيهم اجورهم ويزيدهم من فضله انه غفور شكور

والذ

وَالَّذِي اَوْحَيْنَآ اِلَيْكَ مِنَ الْكِتٰبِ هُوَ الْحَقُّ مُصَدِّقًا لِّمَا
بَيْنَ يَدَيْهِ اِنَّ اللّٰهَ بِعِبَادِهٖ لَخَبِيْرٌۢ بَصِيْرٌ ۝ ثُمَّ اَوْرَثْنَا الْكِتٰبَ
الَّذِيْنَ اصْطَفَيْنَا مِنْ عِبَادِنَا ۚ فَمِنْهُمْ ظَالِمٌ لِّنَفْسِهٖ ۚ وَمِنْهُمْ
مُّقْتَصِدٌ ۚ وَمِنْهُمْ سَابِقٌۢ بِالْخَيْرٰتِ بِاِذْنِ اللّٰهِ ۚ ذٰلِكَ هُوَ
الْفَضْلُ الْكَبِيْرُ ۝ جَنّٰتُ عَدْنٍ يَّدْخُلُوْنَهَا يُحَلَّوْنَ فِيْهَا
مِنْ اَسَاوِرَ مِنْ ذَهَبٍ وَّلُؤْلُؤًا ۚ وَلِبَاسُهُمْ فِيْهَا حَرِيْرٌ ۝
وَقَالُوا الْحَمْدُ لِلّٰهِ الَّذِيْٓ اَذْهَبَ عَنَّا الْحَزَنَ ۭ اِنَّ رَبَّنَا
لَغَفُوْرٌ شَكُوْرُ ۝ الَّذِيْٓ اَحَلَّنَا دَارَ الْمُقَامَةِ مِنْ فَضْلِهٖ ۚ
لَا يَمَسُّنَا فِيْهَا نَصَبٌ وَّلَا يَمَسُّنَا فِيْهَا لُغُوْبٌ ۝ وَالَّذِيْنَ
كَفَرُوْا لَهُمْ نَارُ جَهَنَّمَ ۚ لَا يُقْضٰى عَلَيْهِمْ فَيَمُوْتُوْا وَلَا يُخَفَّفُ
عَنْهُمْ مِّنْ عَذَابِهَا ۭ كَذٰلِكَ نَجْزِيْ كُلَّ كَفُوْرٍ ۝ وَهُمْ يَصْطَرِخُوْنَ
فِيْهَا ۚ رَبَّنَآ اَخْرِجْنَا نَعْمَلْ صَالِحًا غَيْرَ الَّذِيْ كُنَّا نَعْمَلُ ۭ اَوَلَمْ
نُعَمِّرْكُمْ مَّا يَتَذَكَّرُ فِيْهِ مَنْ تَذَكَّرَ وَجَاۗءَكُمُ النَّذِيْرُ ۭ
فَذُوْقُوْا فَمَا لِلظّٰلِمِيْنَ مِنْ نَّصِيْرٍ ۝ اِنَّ اللّٰهَ عٰلِمُ غَيْبِ
السَّمٰوٰتِ وَالْاَرْضِ ۭ اِنَّهٗ عَلِيْمٌۢ بِذَاتِ الصُّدُوْرِ ۝

هو الذي جعلكم خلائف في الأرض فمن كفر فعليه كفره ولا يزيد
الكافرين كفرهم عند ربهم إلا مقتا ولا يزيد الكافرين كفرهم
إلا خسارا ۝ قل أرأيتم شركاءكم الذين تدعون من دون الله
أروني ماذا خلقوا من الأرض أم لهم شرك في السموات أم آتيناهم
كتابا فهم على بينة منه بل إن يعد الظالمون بعضهم بعضا
إلا غرورا ۝ إن الله يمسك السموات والأرض أن تزولا ولئن
زالتا إن أمسكهما من أحد من بعده إنه كان حليما
غفورا ۝ وأقسموا بالله جهد أيمانهم لئن جاءهم نذير ليكونن
أهدى من إحدى الأمم فلما جاءهم نذير ما زادهم إلا نفورا
استكبارا في الأرض ومكر السيئ ولا يحيق المكر السيئ
إلا بأهله فهل ينظرون إلا سنت الأولين فلن تجد
لسنت الله تبديلا ۝ ولن تجد لسنت الله تحويلا ۝
أولم يسيروا في الأرض فينظروا كيف كان عاقبة الذين
من قبلهم وكانوا أشد منهم قوة وما كان الله ليعجزه من
شيء في السموات ولا في الأرض إنه كان عليما قديرا ۝

ولو يؤاخذ الله الناس بما كسبوا ما ترك على ظهرها
من دابة ولكن يؤخرهم إلى أجل مسمى فإذا جاء
أجلهم فإن الله كان بعباده بصيرا ۝

سورة يس

يس ۝ والقرآن الحكيم ۝ إنك لمن المرسلين على صراط مستقيم
تنزيل العزيز الرحيم ۝ لتنذر قوما ما أنذر آباؤهم
فهم غافلون ۝ لقد حق القول على أكثرهم فهم لا يؤمنون ۝
إنا جعلنا في أعناقهم أغلالا فهي إلى الأذقان فهم
مقمحون ۝ وجعلنا من بين أيديهم سدا ومن خلفهم
سدا فأغشيناهم فهم لا يبصرون ۝ وسواء عليهم
أأنذرتهم أم لم تنذرهم لا يؤمنون ۝ إنما تنذر من
اتبع الذكر وخشي الرحمن بالغيب فبشره بمغفرة
وأجر كريم ۝ إنا نحن نحيي الموتى ونكتب ما قدموا
وآثارهم وكل شيء أحصيناه في إمام مبين ۝

وَاضْرِبْ لَهُمْ مَثَلًا أَصْحَابَ الْقَرْيَةِ إِذْ جَاءَهَا الْمُرْسَلُونَ ۝
إِذْ أَرْسَلْنَا إِلَيْهِمُ اثْنَيْنِ فَكَذَّبُوهُمَا فَعَزَّزْنَا بِثَالِثٍ
فَقَالُوا إِنَّا إِلَيْكُمْ مُرْسَلُونَ ۝ قَالُوا مَا أَنْتُمْ إِلَّا بَشَرٌ
مِثْلُنَا وَمَا أَنْزَلَ الرَّحْمَٰنُ مِنْ شَيْءٍ إِنْ أَنْتُمْ إِلَّا تَكْذِبُونَ
۝ قَالُوا رَبُّنَا يَعْلَمُ إِنَّا إِلَيْكُمْ لَمُرْسَلُونَ ۝ وَمَا عَلَيْنَا إِلَّا
الْبَلَاغُ الْمُبِينُ ۝ قَالُوا إِنَّا تَطَيَّرْنَا بِكُمْ لَئِنْ لَمْ تَنْتَهُوا لَنَرْجُمَنَّكُمْ
وَلَيَمَسَّنَّكُمْ مِنَّا عَذَابٌ أَلِيمٌ ۝ قَالُوا طَائِرُكُمْ مَعَكُمْ
أَئِنْ ذُكِّرْتُمْ بَلْ أَنْتُمْ قَوْمٌ مُسْرِفُونَ ۝ وَجَاءَ مِنْ أَقْصَى الْمَدِينَةِ
رَجُلٌ يَسْعَىٰ قَالَ يَا قَوْمِ اتَّبِعُوا الْمُرْسَلِينَ ۝ اتَّبِعُوا مَنْ لَا يَسْأَلُكُمْ
أَجْرًا وَهُمْ مُهْتَدُونَ ۝ وَمَا لِيَ لَا أَعْبُدُ الَّذِي فَطَرَنِي
وَإِلَيْهِ تُرْجَعُونَ ۝ أَأَتَّخِذُ مِنْ دُونِهِ آلِهَةً إِنْ يُرِدْنِ
الرَّحْمَٰنُ بِضُرٍّ لَا تُغْنِ عَنِّي شَفَاعَتُهُمْ شَيْئًا وَلَا يُنْقِذُونِ
إِنِّي إِذًا لَفِي ضَلَالٍ مُبِينٍ ۝ إِنِّي آمَنْتُ بِرَبِّكُمْ فَاسْمَعُونِ
قِيلَ ادْخُلِ الْجَنَّةَ قَالَ يَا لَيْتَ قَوْمِي يَعْلَمُونَ ۝
بِمَا غَفَرَ لِي رَبِّي وَجَعَلَنِي مِنَ الْمُكْرَمِينَ ۝

وما انزلنا

وَمَا أَنْزَلْنَا عَلَىٰ قَوْمِهِ مِنْ بَعْدِهِ مِنْ جُنْدٍ مِنَ السَّمَاءِ وَ
مَا كُنَّا مُنْزِلِينَ ۝ إِنْ كَانَتْ إِلَّا صَيْحَةً وَاحِدَةً فَإِذَا هُمْ
خَامِدُونَ ۝ يَا حَسْرَةً عَلَى الْعِبَادِ مَا يَأْتِيهِمْ مِنْ رَسُولٍ
إِلَّا كَانُوا بِهِ يَسْتَهْزِئُونَ ۝ أَلَمْ يَرَوْا كَمْ أَهْلَكْنَا قَبْلَهُمْ
مِنَ الْقُرُونِ أَنَّهُمْ إِلَيْهِمْ لَا يَرْجِعُونَ ۝ وَإِنْ كُلٌّ لَمَّا
جَمِيعٌ لَدَيْنَا مُحْضَرُونَ ۝ وَآيَةٌ لَهُمُ الْأَرْضُ الْمَيْتَةُ أَحْيَيْنَاهَا
وَأَخْرَجْنَا مِنْهَا حَبًّا فَمِنْهُ يَأْكُلُونَ ۝ وَجَعَلْنَا فِيهَا جَنَّاتٍ
مِنْ نَخِيلٍ وَأَعْنَابٍ وَفَجَّرْنَا فِيهَا مِنَ الْعُيُونِ ۝ لِيَأْكُلُوا
مِنْ ثَمَرِهِ وَمَا عَمِلَتْهُ أَيْدِيهِمْ أَفَلَا يَشْكُرُونَ ۝ سُبْحَانَ
الَّذِي خَلَقَ الْأَزْوَاجَ كُلَّهَا مِمَّا تُنْبِتُ الْأَرْضُ وَمِنْ أَنْفُسِهِمْ
وَمِمَّا لَا يَعْلَمُونَ ۝ وَآيَةٌ لَهُمُ اللَّيْلُ نَسْلَخُ مِنْهُ النَّهَارَ
فَإِذَا هُمْ مُظْلِمُونَ ۝ وَالشَّمْسُ تَجْرِي لِمُسْتَقَرٍّ لَهَا ذَٰلِكَ
تَقْدِيرُ الْعَزِيزِ الْعَلِيمِ ۝ وَالْقَمَرَ قَدَّرْنَاهُ مَنَازِلَ حَتَّىٰ عَادَ
كَالْعُرْجُونِ الْقَدِيمِ ۝ لَا الشَّمْسُ يَنْبَغِي لَهَا أَنْ تُدْرِكَ الْقَمَرَ
وَلَا الَّيْلُ سَابِقُ النَّهَارِ وَكُلٌّ فِي فَلَكٍ يَسْبَحُونَ ۝

وَاٰيَةٌ لَّهُمْ اَنَّا حَمَلْنَا ذُرِّيَّتَهُمْ فِي الْفُلْكِ الْمَشْحُوْنِ ۝ وَخَلَقْنَا
لَهُمْ مِّنْ مِّثْلِهٖ مَا يَرْكَبُوْنَ ۝ وَاِنْ نَّشَاْ نُغْرِقْهُمْ فَلَا صَرِيْخَ
لَهُمْ وَلَا هُمْ يُنْقَذُوْنَ ۝ اِلَّا رَحْمَةً مِّنَّا وَمَتَاعًا اِلٰى حِيْنٍ ۝
وَاِذَا قِيْلَ لَهُمُ اتَّقُوْا مَا بَيْنَ اَيْدِيْكُمْ وَمَا خَلْفَكُمْ لَعَلَّكُمْ
تُرْحَمُوْنَ ۝ وَمَا تَاْتِيْهِمْ مِّنْ اٰيَةٍ مِّنْ اٰيٰتِ رَبِّهِمْ اِلَّا كَانُوْا
عَنْهَا مُعْرِضِيْنَ ۝ وَاِذَا قِيْلَ لَهُمْ اَنْفِقُوْا مِمَّا رَزَقَكُمُ اللّٰهُ
قَالَ الَّذِيْنَ كَفَرُوْا لِلَّذِيْنَ اٰمَنُوْٓا اَنُطْعِمُ مَنْ لَّوْ يَشَآءُ اللّٰهُ
اَطْعَمَهٗٓ اِنْ اَنْتُمْ اِلَّا فِيْ ضَلٰلٍ مُّبِيْنٍ ۝ وَيَقُوْلُوْنَ مَتٰى هٰذَا
الْوَعْدُ اِنْ كُنْتُمْ صٰدِقِيْنَ ۝ مَا يَنْظُرُوْنَ اِلَّا صَيْحَةً وَّاحِدَةً
تَاْخُذُهُمْ وَهُمْ يَخِصِّمُوْنَ ۝ فَلَا يَسْتَطِيْعُوْنَ تَوْصِيَةً
وَّلَآ اِلٰٓى اَهْلِهِمْ يَرْجِعُوْنَ ۝ وَنُفِخَ فِي الصُّوْرِ فَاِذَا هُمْ
مِّنَ الْاَجْدَاثِ اِلٰى رَبِّهِمْ يَنْسِلُوْنَ ۝ قَالُوْا يٰوَيْلَنَا مَنْۢ بَعَثَنَا
مِنْ مَّرْقَدِنَا ۜ هٰذَا مَا وَعَدَ الرَّحْمٰنُ وَصَدَقَ الْمُرْسَلُوْنَ ۝ اِنْ
كَانَتْ اِلَّا صَيْحَةً وَّاحِدَةً فَاِذَا هُمْ جَمِيْعٌ لَّدَيْنَا مُحْضَرُوْنَ ۝
فَالْيَوْمَ لَا تُظْلَمُ نَفْسٌ شَيْـًٔا وَّلَا تُجْزَوْنَ اِلَّا مَا كُنْتُمْ تَعْمَلُوْنَ

قُلْ اِنِّيْٓ اُمِرْتُ اَنْ اَعْبُدَ اللّٰهَ مُخْلِصًا لَّهُ الدِّيْنَ ۝ وَاُمِرْتُ لِاَنْ اَكُوْنَ
اَوَّلَ الْمُسْلِمِيْنَ ۝ قُلْ اِنِّيْٓ اَخَافُ اِنْ عَصَيْتُ رَبِّيْ عَذَابَ يَوْمٍ عَظِيْمٍ
۝ قُلِ اللّٰهَ اَعْبُدُ مُخْلِصًا لَّهٗ دِيْنِيْ ۝ فَاعْبُدُوْا مَا شِئْتُمْ مِّنْ دُوْنِهٖ ۝
قُلْ اِنَّ الْخٰسِرِيْنَ الَّذِيْنَ خَسِرُوْٓا اَنْفُسَهُمْ وَاَهْلِيْهِمْ يَوْمَ الْقِيٰمَةِ
اَلَا ذٰلِكَ هُوَ الْخُسْرَانُ الْمُبِيْنُ ۝ لَهُمْ مِّنْ فَوْقِهِمْ ظُلَلٌ مِّنَ النَّارِ
وَمِنْ تَحْتِهِمْ ظُلَلٌ ۭ ذٰلِكَ يُخَوِّفُ اللّٰهُ بِهٖ عِبَادَهٗ ۭ يٰعِبَادِ فَاتَّقُوْنِ
۝ وَالَّذِيْنَ اجْتَنَبُوا الطَّاغُوْتَ اَنْ يَّعْبُدُوْهَا وَاَنَابُوْٓا اِلَى اللّٰهِ
لَهُمُ الْبُشْرٰى ۚ فَبَشِّرْ عِبَادِ ۝ الَّذِيْنَ يَسْتَمِعُوْنَ الْقَوْلَ فَيَتَّبِعُوْنَ
اَحْسَنَهٗ ۭ اُولٰۗىِٕكَ الَّذِيْنَ هَدٰىهُمُ اللّٰهُ ۭ وَاُولٰۗىِٕكَ هُمْ اُولُوا الْاَلْبَابِ
۝ اَفَمَنْ حَقَّ عَلَيْهِ كَلِمَةُ الْعَذَابِ ۭ اَفَاَنْتَ تُنْقِذُ مَنْ فِي النَّارِ
لٰكِنِ الَّذِيْنَ اتَّقَوْا رَبَّهُمْ لَهُمْ غُرَفٌ مِّنْ فَوْقِهَا غُرَفٌ مَّبْنِيَّةٌ
تَجْرِيْ مِنْ تَحْتِهَا الْاَنْهٰرُ ۭ وَعْدَ اللّٰهِ ۭ لَا يُخْلِفُ اللّٰهُ الْمِيْعَادَ
۝ اَلَمْ تَرَ اَنَّ اللّٰهَ اَنْزَلَ مِنَ السَّمَاۗءِ مَاۗءً فَسَلَكَهٗ يَنَابِيْعَ
فِي الْاَرْضِ ثُمَّ يُخْرِجُ بِهٖ زَرْعًا مُّخْتَلِفًا اَلْوَانُهٗ ثُمَّ يَهِيْجُ فَتَرٰىهُ
مُصْفَرًّا ثُمَّ يَجْعَلُهٗ حُطَامًا ۭ اِنَّ فِيْ ذٰلِكَ لَذِكْرٰى لِاُولِي الْاَلْبَابِ

أَفَمَن شَرَحَ اللَّهُ صَدْرَهُ لِلْإِسْلَامِ فَهُوَ عَلَىٰ نُورٍ مِّن رَّبِّهِ فَوَيْلٌ
لِّلْقَاسِيَةِ قُلُوبُهُم مِّن ذِكْرِ اللَّهِ أُولَٰئِكَ فِي ضَلَالٍ مُّبِينٍ ۝
اللَّهُ نَزَّلَ أَحْسَنَ الْحَدِيثِ كِتَابًا مُّتَشَابِهًا مَّثَانِيَ تَقْشَعِرُّ
مِنْهُ جُلُودُ الَّذِينَ يَخْشَوْنَ رَبَّهُمْ ثُمَّ تَلِينُ جُلُودُهُمْ وَقُلُوبُهُمْ
إِلَىٰ ذِكْرِ اللَّهِ ذَٰلِكَ هُدَى اللَّهِ يَهْدِي بِهِ مَن يَشَاءُ وَمَن
يُضْلِلِ اللَّهُ فَمَا لَهُ مِنْ هَادٍ ۝ أَفَمَن يَتَّقِي بِوَجْهِهِ سُوءَ الْعَذَابِ
يَوْمَ الْقِيَامَةِ وَقِيلَ لِلظَّالِمِينَ ذُوقُوا مَا كُنتُمْ تَكْسِبُونَ
۝ كَذَّبَ الَّذِينَ مِن قَبْلِهِمْ فَأَتَاهُمُ الْعَذَابُ مِنْ حَيْثُ لَا
يَشْعُرُونَ ۝ فَأَذَاقَهُمُ اللَّهُ الْخِزْيَ فِي الْحَيَاةِ الدُّنْيَا وَلَعَذَابُ
الْآخِرَةِ أَكْبَرُ لَوْ كَانُوا يَعْلَمُونَ ۝ وَلَقَدْ ضَرَبْنَا لِلنَّاسِ فِي هَٰذَا الْقُرْآنِ
مِن كُلِّ مَثَلٍ لَّعَلَّهُمْ يَتَذَكَّرُونَ ۝ قُرْآنًا عَرَبِيًّا غَيْرَ ذِي عِوَجٍ
لَّعَلَّهُمْ يَتَّقُونَ ۝ ضَرَبَ اللَّهُ مَثَلًا رَّجُلًا فِيهِ شُرَكَاءُ مُتَشَاكِسُونَ وَرَجُلًا سَلَمًا لِّرَجُلٍ هَلْ يَسْتَوِيَانِ مَثَلًا الْحَمْدُ لِلَّهِ
بَلْ أَكْثَرُهُمْ لَا يَعْلَمُونَ ۝ إِنَّكَ مَيِّتٌ وَإِنَّهُم مَّيِّتُونَ
۝ ثُمَّ إِنَّكُمْ يَوْمَ الْقِيَامَةِ عِندَ رَبِّكُمْ تَخْتَصِمُونَ ۝

فمن اظلم

فَمَنْ أَظْلَمُ مِمَّن كَذَبَ عَلَى اللَّهِ وَكَذَّبَ بِالصِّدْقِ إِذْ جَاءَهُ
أَلَيْسَ فِي جَهَنَّمَ مَثْوًى لِّلْكَافِرِينَ ۝ وَالَّذِي جَاءَ بِالصِّدْقِ
وَصَدَّقَ بِهِ أُولَٰئِكَ هُمُ الْمُتَّقُونَ ۝ لَهُم مَّا يَشَاءُونَ
عِندَ رَبِّهِمْ ذَٰلِكَ جَزَاءُ الْمُحْسِنِينَ ۝ لِيُكَفِّرَ اللَّهُ عَنْهُمْ
أَسْوَأَ الَّذِي عَمِلُوا وَيَجْزِيَهُمْ أَجْرَهُم بِأَحْسَنِ
الَّذِي كَانُوا يَعْمَلُونَ ۝ أَلَيْسَ اللَّهُ بِكَافٍ عَبْدَهُ وَ
يُخَوِّفُونَكَ بِالَّذِينَ مِن دُونِهِ وَمَن يُضْلِلِ اللَّهُ
فَمَا لَهُ مِنْ هَادٍ ۝ وَمَن يَهْدِ اللَّهُ فَمَا لَهُ مِن
مُّضِلٍّ أَلَيْسَ اللَّهُ بِعَزِيزٍ ذِي انتِقَامٍ ۝ وَلَئِن سَأَلْتَهُم
مَّنْ خَلَقَ السَّمَاوَاتِ وَالْأَرْضَ لَيَقُولُنَّ اللَّهُ قُلْ أَفَرَأَيْتُم
مَّا تَدْعُونَ مِن دُونِ اللَّهِ إِنْ أَرَادَنِيَ اللَّهُ بِضُرٍّ هَلْ هُنَّ
كَاشِفَاتُ ضُرِّهِ أَوْ أَرَادَنِي بِرَحْمَةٍ هَلْ هُنَّ مُمْسِكَاتُ رَحْمَتِهِ
قُلْ حَسْبِيَ اللَّهُ عَلَيْهِ يَتَوَكَّلُ الْمُتَوَكِّلُونَ ۝ قُلْ يَا قَوْمِ اعْمَلُوا
عَلَىٰ مَكَانَتِكُمْ إِنِّي عَامِلٌ فَسَوْفَ تَعْلَمُونَ ۝ مَن يَأْتِيهِ
عَذَابٌ يُخْزِيهِ وَيَحِلُّ عَلَيْهِ عَذَابٌ مُّقِيمٌ ۝

إِنَّا أَنْزَلْنَا عَلَيْكَ الْكِتَابَ لِلنَّاسِ بِالْحَقِّ فَمَنِ اهْتَدَىٰ
فَلِنَفْسِهِ وَمَنْ ضَلَّ فَإِنَّمَا يَضِلُّ عَلَيْهَا وَمَا أَنْتَ عَلَيْهِمْ
بِوَكِيلٍ ۝ اللَّهُ يَتَوَفَّى الْأَنْفُسَ حِينَ مَوْتِهَا وَالَّتِي لَمْ تَمُتْ
فِي مَنَامِهَا فَيُمْسِكُ الَّتِي قَضَىٰ عَلَيْهَا الْمَوْتَ وَيُرْسِلُ الْأُخْرَىٰ
إِلَىٰ أَجَلٍ مُسَمًّى إِنَّ فِي ذَٰلِكَ لَآيَاتٍ لِقَوْمٍ يَتَفَكَّرُونَ ۝ أَمِ اتَّخَذُوا
مِنْ دُونِ اللَّهِ شُفَعَاءَ قُلْ أَوَلَوْ كَانُوا لَا يَمْلِكُونَ شَيْئًا وَلَا يَعْقِلُونَ
۝ قُلْ لِلَّهِ الشَّفَاعَةُ جَمِيعًا لَهُ مُلْكُ السَّمَاوَاتِ وَالْأَرْضِ
ثُمَّ إِلَيْهِ تُرْجَعُونَ ۝ وَإِذَا ذُكِرَ اللَّهُ وَحْدَهُ اشْمَأَزَّتْ قُلُوبُ
الَّذِينَ لَا يُؤْمِنُونَ بِالْآخِرَةِ وَإِذَا ذُكِرَ الَّذِينَ مِنْ دُونِهِ
إِذَا هُمْ يَسْتَبْشِرُونَ ۝ قُلِ اللَّهُمَّ فَاطِرَ السَّمَاوَاتِ وَالْأَرْضِ
عَالِمَ الْغَيْبِ وَالشَّهَادَةِ أَنْتَ تَحْكُمُ بَيْنَ عِبَادِكَ فِي مَا
كَانُوا فِيهِ يَخْتَلِفُونَ ۝ وَلَوْ أَنَّ لِلَّذِينَ ظَلَمُوا مَا فِي الْأَرْضِ
جَمِيعًا وَمِثْلَهُ مَعَهُ لَافْتَدَوْا بِهِ مِنْ سُوءِ الْعَذَابِ يَوْمَ
الْقِيَامَةِ وَبَدَا لَهُمْ مِنَ اللَّهِ مَا لَمْ يَكُونُوا يَحْتَسِبُونَ ۝ وَبَدَا لَهُمْ
سَيِّئَاتُ مَا كَسَبُوا وَحَاقَ بِهِمْ مَا كَانُوا بِهِ يَسْتَهْزِئُونَ ۝

قَالَ

فَإِذَا مَسَّ الْإِنْسَانَ ضُرٌّ دَعَانَا ثُمَّ إِذَا خَوَّلْنَاهُ نِعْمَةً مِنَّا
قَالَ إِنَّمَا أُوتِيتُهُ عَلَىٰ عِلْمٍ بَلْ هِيَ فِتْنَةٌ وَلَٰكِنَّ أَكْثَرَهُمْ
لَا يَعْلَمُونَ ۝ قَدْ قَالَهَا الَّذِينَ مِنْ قَبْلِهِمْ فَمَا أَغْنَىٰ عَنْهُمْ
مَا كَانُوا يَكْسِبُونَ ۝ فَأَصَابَهُمْ سَيِّئَاتُ مَا كَسَبُوا وَالَّذِينَ
ظَلَمُوا مِنْ هَٰؤُلَاءِ سَيُصِيبُهُمْ سَيِّئَاتُ مَا كَسَبُوا وَمَا هُمْ
بِمُعْجِزِينَ ۝ أَوَلَمْ يَعْلَمُوا أَنَّ اللَّهَ يَبْسُطُ الرِّزْقَ لِمَنْ يَشَاءُ
وَيَقْدِرُ إِنَّ فِي ذَٰلِكَ لَآيَاتٍ لِقَوْمٍ يُؤْمِنُونَ ۝ قُلْ يَا
عِبَادِيَ الَّذِينَ أَسْرَفُوا عَلَىٰ أَنْفُسِهِمْ لَا تَقْنَطُوا مِنْ رَحْمَةِ
اللَّهِ إِنَّ اللَّهَ يَغْفِرُ الذُّنُوبَ جَمِيعًا إِنَّهُ هُوَ الْغَفُورُ
الرَّحِيمُ ۝ وَأَنِيبُوا إِلَىٰ رَبِّكُمْ وَأَسْلِمُوا لَهُ مِنْ قَبْلِ
أَنْ يَأْتِيَكُمُ الْعَذَابُ ثُمَّ لَا تُنْصَرُونَ ۝ وَاتَّبِعُوا أَحْسَنَ
مَا أُنْزِلَ إِلَيْكُمْ مِنْ رَبِّكُمْ مِنْ قَبْلِ أَنْ يَأْتِيَكُمُ الْعَذَابُ
بَغْتَةً وَأَنْتُمْ لَا تَشْعُرُونَ ۝ أَنْ تَقُولَ نَفْسٌ يَا حَسْرَتَىٰ
عَلَىٰ مَا فَرَّطْتُ فِي جَنْبِ اللَّهِ وَإِنْ كُنْتُ لَمِنَ السَّاخِرِينَ ۝
أَوْ تَقُولَ لَوْ أَنَّ اللَّهَ هَدَانِي لَكُنْتُ مِنَ الْمُتَّقِينَ ۝

أَوْ تَقُولَ حِينَ تَرَى الْعَذَابَ لَوْ أَنَّ لِي كَرَّةً فَأَكُونَ
مِنَ الْمُحْسِنِينَ ۝ بَلَىٰ قَدْ جَاءَتْكَ آيَاتِي فَكَذَّبْتَ بِهَا
وَاسْتَكْبَرْتَ وَكُنْتَ مِنَ الْكَافِرِينَ ۝ وَيَوْمَ الْقِيَامَةِ
تَرَى الَّذِينَ كَذَبُوا عَلَى اللَّهِ وُجُوهُهُمْ مُسْوَدَّةٌ أَلَيْسَ
فِي جَهَنَّمَ مَثْوًى لِلْمُتَكَبِّرِينَ ۝ وَيُنَجِّي اللَّهُ الَّذِينَ اتَّقَوْا
بِمَفَازَتِهِمْ لَا يَمَسُّهُمُ السُّوءُ وَلَا هُمْ يَحْزَنُونَ ۝ اللَّهُ
خَالِقُ كُلِّ شَيْءٍ وَهُوَ عَلَىٰ كُلِّ شَيْءٍ وَكِيلٌ ۝ لَهُ مَقَالِيدُ
السَّمَاوَاتِ وَالْأَرْضِ وَالَّذِينَ كَفَرُوا بِآيَاتِ اللَّهِ أُولَٰئِكَ
هُمُ الْخَاسِرُونَ ۝ قُلْ أَفَغَيْرَ اللَّهِ تَأْمُرُونِّي أَعْبُدُ أَيُّهَا
الْجَاهِلُونَ ۝ وَلَقَدْ أُوحِيَ إِلَيْكَ وَإِلَى الَّذِينَ مِنْ قَبْلِكَ
لَئِنْ أَشْرَكْتَ لَيَحْبَطَنَّ عَمَلُكَ وَلَتَكُونَنَّ مِنَ
الْخَاسِرِينَ ۝ بَلِ اللَّهَ فَاعْبُدْ وَكُنْ مِنَ الشَّاكِرِينَ ۝
وَمَا قَدَرُوا اللَّهَ حَقَّ قَدْرِهِ وَالْأَرْضُ جَمِيعًا
قَبْضَتُهُ يَوْمَ الْقِيَامَةِ وَالسَّمَاوَاتُ مَطْوِيَّاتٌ بِيَمِينِهِ
سُبْحَانَهُ وَتَعَالَىٰ عَمَّا يُشْرِكُونَ

وَنُفِخَ فِي الصُّورِ فَصَعِقَ مَنْ فِي السَّمَاوَاتِ وَمَنْ فِي الْأَرْضِ
إِلَّا مَنْ شَاءَ اللَّهُ ثُمَّ نُفِخَ فِيهِ أُخْرَىٰ فَإِذَا هُمْ قِيَامٌ يَنْظُرُونَ
۝ وَأَشْرَقَتِ الْأَرْضُ بِنُورِ رَبِّهَا وَوُضِعَ الْكِتَابُ وَجِيءَ
بِالنَّبِيِّينَ وَالشُّهَدَاءِ وَقُضِيَ بَيْنَهُمْ بِالْحَقِّ وَهُمْ لَا يُظْلَمُونَ
۝ وَوُفِّيَتْ كُلُّ نَفْسٍ مَا عَمِلَتْ وَهُوَ أَعْلَمُ بِمَا يَفْعَلُونَ
۝ وَسِيقَ الَّذِينَ كَفَرُوا إِلَىٰ جَهَنَّمَ زُمَرًا حَتَّىٰ إِذَا جَاءُوهَا
فُتِحَتْ أَبْوَابُهَا وَقَالَ لَهُمْ خَزَنَتُهَا أَلَمْ يَأْتِكُمْ رُسُلٌ مِنْكُمْ
يَتْلُونَ عَلَيْكُمْ آيَاتِ رَبِّكُمْ وَيُنْذِرُونَكُمْ لِقَاءَ يَوْمِكُمْ
هَٰذَا قَالُوا بَلَىٰ وَلَٰكِنْ حَقَّتْ كَلِمَةُ الْعَذَابِ عَلَى الْكَافِرِينَ
۝ قِيلَ ادْخُلُوا أَبْوَابَ جَهَنَّمَ خَالِدِينَ فِيهَا فَبِئْسَ
مَثْوَى الْمُتَكَبِّرِينَ ۝ وَسِيقَ الَّذِينَ اتَّقَوْا رَبَّهُمْ إِلَى الْجَنَّةِ
زُمَرًا حَتَّىٰ إِذَا جَاءُوهَا وَفُتِحَتْ أَبْوَابُهَا وَقَالَ لَهُمْ خَزَنَتُهَا
سَلَامٌ عَلَيْكُمْ طِبْتُمْ فَادْخُلُوهَا خَالِدِينَ ۝ وَقَالُوا
الْحَمْدُ لِلَّهِ الَّذِي صَدَقَنَا وَعْدَهُ وَأَوْرَثَنَا الْأَرْضَ نَتَبَوَّأُ
مِنَ الْجَنَّةِ حَيْثُ نَشَاءُ فَنِعْمَ أَجْرُ الْعَامِلِينَ ۝

وَتَرَى الْمَلٰٓئِكَةَ حَآفِّيْنَ مِنْ حَوْلِ الْعَرْشِ يُسَبِّحُوْنَ بِحَمْدِ
رَبِّهِمْ وَقُضِيَ بَيْنَهُمْ بِالْحَقِّ وَقِيْلَ الْحَمْدُ لِلّٰهِ رَبِّ الْعٰلَمِيْنَ ●

سُوْرَةُ الْمُؤْمِنِ ثَمَانُوْنَ وَخَمْسٌ وَفِيْهَا

بِسْمِ اللّٰهِ الرَّحْمٰنِ الرَّحِيْمِ

حٰمٓ ● تَنْزِيْلُ الْكِتٰبِ مِنَ اللّٰهِ الْعَزِيْزِ الْعَلِيْمِ ● غَافِرِ الذَّنْبِ
وَقَابِلِ التَّوْبِ شَدِيْدِ الْعِقَابِ ● ذِي الطَّوْلِ لَآ اِلٰهَ اِلَّا هُوَ
اِلَيْهِ الْمَصِيْرُ ● مَا يُجَادِلُ فِيْٓ اٰيٰتِ اللّٰهِ اِلَّا الَّذِيْنَ كَفَرُوْا
فَلَا يَغْرُرْكَ تَقَلُّبُهُمْ فِي الْبِلَادِ ● كَذَّبَتْ قَبْلَهُمْ قَوْمُ نُوْحٍ
وَّالْاَحْزَابُ مِنْ بَعْدِهِمْ وَهَمَّتْ كُلُّ اُمَّةٍ بِرَسُوْلِهِمْ
لِيَاْخُذُوْهُ وَجٰدَلُوْا بِالْبَاطِلِ لِيُدْحِضُوْا بِهِ الْحَقَّ فَ
اَخَذْتُهُمْ فَكَيْفَ كَانَ عِقَابِ ● وَكَذٰلِكَ حَقَّتْ كَلِمَتُ رَبِّكَ
عَلَى الَّذِيْنَ كَفَرُوْٓا اَنَّهُمْ اَصْحٰبُ النَّارِ ● اَلَّذِيْنَ يَحْمِلُوْنَ الْعَرْشَ
وَمَنْ حَوْلَهٗ يُسَبِّحُوْنَ بِحَمْدِ رَبِّهِمْ وَيُؤْمِنُوْنَ بِهٖ وَيَسْتَغْفِرُوْنَ
لِلَّذِيْنَ اٰمَنُوْا رَبَّنَا وَسِعْتَ كُلَّ شَيْءٍ رَّحْمَةً وَّعِلْمًا فَاغْفِرْ
لِلَّذِيْنَ تَابُوْا وَاتَّبَعُوْا سَبِيْلَكَ وَقِهِمْ عَذَابَ الْجَحِيْمِ ●

رَبَّنَا وَاَدْخِلْهُمْ جَنّٰتِ عَدْنِ الَّتِيْ وَعَدْتَّهُمْ وَمَنْ صَلَحَ
مِنْ اٰبَآئِهِمْ وَاَزْوَاجِهِمْ وَذُرِّيّٰتِهِمْ اِنَّكَ اَنْتَ الْعَزِيْزُ الْحَكِيْمُ
● وَقِهِمُ السَّيِّاٰتِ وَمَنْ تَقِ السَّيِّاٰتِ يَوْمَئِذٍ فَقَدْ
رَحِمْتَهٗ وَذٰلِكَ هُوَ الْفَوْزُ الْعَظِيْمُ ● اِنَّ الَّذِيْنَ كَفَرُوْا يُنَا
دَوْنَ لَمَقْتُ اللّٰهِ اَكْبَرُ مِنْ مَّقْتِكُمْ اَنْفُسَكُمْ اِذْ تُدْعَوْنَ
اِلَى الْاِيْمَانِ فَتَكْفُرُوْنَ ● قَالُوْا رَبَّنَآ اَمَتَّنَا اثْنَتَيْنِ وَ
اَحْيَيْتَنَا اثْنَتَيْنِ فَاعْتَرَفْنَا بِذُنُوْبِنَا فَهَلْ اِلٰى خُرُوْجٍ
مِّنْ سَبِيْلٍ ● ذٰلِكُمْ بِاَنَّهٗٓ اِذَا دُعِيَ اللّٰهُ وَحْدَهٗ كَفَرْتُمْ
وَاِنْ يُّشْرَكْ بِهٖ تُؤْمِنُوْا فَالْحُكْمُ لِلّٰهِ الْعَلِيِّ الْكَبِيْرِ ●
هُوَ الَّذِيْ يُرِيْكُمْ اٰيٰتِهٖ وَيُنَزِّلُ لَكُمْ مِّنَ السَّمَآءِ رِزْقًا
وَمَا يَتَذَكَّرُ اِلَّا مَنْ يُّنِيْبُ ● فَادْعُوا اللّٰهَ مُخْلِصِيْنَ
لَهُ الدِّيْنَ وَلَوْ كَرِهَ الْكٰفِرُوْنَ ● رَفِيْعُ الدَّرَجٰتِ
ذُو الْعَرْشِ يُلْقِي الرُّوْحَ مِنْ اَمْرِهٖ عَلٰى مَنْ يَّشَآءُ مِنْ عِبَادِهٖ
لِيُنْذِرَ يَوْمَ التَّلَاقِ يَوْمَهُمْ بٰرِزُوْنَ ● لَا يَخْفٰى عَلَى اللّٰهِ مِنْهُمْ
شَيْءٌ لِمَنِ الْمُلْكُ الْيَوْمَ لِلّٰهِ الْوَاحِدِ الْقَهَّارِ ●

الْيَوْمَ تُجْزٰى كُلُّ نَفْسٍ بِمَا كَسَبَتْ لَا ظُلْمَ الْيَوْمَ اِنَّ اللّٰهَ
سَرِيعُ الْحِسَابِ ● وَاَنْذِرْهُمْ يَوْمَ الْاٰزِفَةِ اِذِ الْقُلُوبُ
لَدَى الْحَنَاجِرِ كٰظِمِينَ مَا لِلظّٰلِمِينَ مِنْ حَمِيمٍ وَلَا شَفِيعٍ
يُطَاعُ ● يَعْلَمُ خَائِنَةَ الْاَعْيُنِ وَمَا تُخْفِي الصُّدُورُ ●
وَاللّٰهُ يَقْضِي بِالْحَقِّ وَالَّذِينَ يَدْعُونَ مِنْ دُونِهِ لَا يَقْضُونَ
بِشَيْءٍ اِنَّ اللّٰهَ هُوَ السَّمِيعُ الْبَصِيرُ ● اَوَلَمْ يَسِيرُوا فِي الْاَرْضِ
فَيَنْظُرُوا كَيْفَ كَانَ عَاقِبَةُ الَّذِينَ كَانُوا مِنْ قَبْلِهِمْ كَانُوا
هُمْ اَشَدَّ مِنْهُمْ قُوَّةً وَاٰثَارًا فِي الْاَرْضِ فَاَخَذَهُمُ اللّٰهُ
بِذُنُوبِهِمْ وَمَا كَانَ لَهُمْ مِنَ اللّٰهِ مِنْ وَاقٍ ذٰلِكَ بِاَنَّهُمْ
كَانَتْ تَاْتِيهِمْ رُسُلُهُمْ بِالْبَيِّنَاتِ فَكَفَرُوا فَاَخَذَهُمُ
اللّٰهُ اِنَّهُ قَوِيٌّ شَدِيدُ الْعِقَابِ ● وَلَقَدْ اَرْسَلْنَا
مُوسٰى بِاٰيَاتِنَا وَسُلْطَانٍ مُبِينٍ ● اِلٰى فِرْعَوْنَ وَهَامٰنَ
وَقَارُونَ فَقَالُوا سَاحِرٌ كَذَّابٌ ● فَلَمَّا جَاءَهُمْ بِالْحَقِّ
مِنْ عِنْدِنَا قَالُوا اقْتُلُوا اَبْنَاءَ الَّذِينَ اٰمَنُوا مَعَهُ وَاسْتَحْيُوا
نِسَاءَهُمْ وَمَا كَيْدُ الْكٰفِرِينَ اِلَّا فِي ضَلٰلٍ ●

وقال

وَقَالَ فِرْعَوْنُ ذَرُونِي اَقْتُلْ مُوسٰى وَلْيَدْعُ رَبَّهُ اِنِّي اَخَافُ
اَنْ يُبَدِّلَ دِينَكُمْ اَوْ اَنْ يُظْهِرَ فِي الْاَرْضِ الْفَسَادَ ● وَقَالَ
مُوسٰى اِنِّي عُذْتُ بِرَبِّي وَرَبِّكُمْ مِنْ كُلِّ مُتَكَبِّرٍ لَا يُؤْمِنُ
بِيَوْمِ الْحِسَابِ ● وَقَالَ رَجُلٌ مُؤْمِنٌ مِنْ اٰلِ فِرْعَوْنَ يَكْتُمُ
اِيمَانَهُ اَتَقْتُلُونَ رَجُلًا اَنْ يَقُولَ رَبِّيَ اللّٰهُ وَقَدْ جَاءَكُمْ
بِالْبَيِّنَاتِ مِنْ رَبِّكُمْ وَاِنْ يَكُ كَاذِبًا فَعَلَيْهِ كَذِبُهُ
وَاِنْ يَكُ صَادِقًا يُصِبْكُمْ بَعْضُ الَّذِي يَعِدُكُمْ اِنَّ اللّٰهَ
لَا يَهْدِي مَنْ هُوَ مُسْرِفٌ كَذَّابٌ ● يٰقَوْمِ لَكُمُ الْمُلْكُ الْيَوْمَ
ظٰهِرِينَ [illegible] اِنْ جَاءَنَا
قَالَ [illegible] اَهْدِيكُمْ اِلَّا
سَبِيلَ [illegible] يٰقَوْمِ اِنِّي اَخَافُ
عَلَيْكُمْ [illegible] ● [illegible] يَوْمِ نُوحٍ وَعَادٍ
وَثَمُودَ وَالَّذِينَ [illegible] وَمَا اللّٰهُ يُرِيدُ ظُلْمًا لِلْعِبَادِ
وَيٰقَوْمِ اِنِّي اَخَافُ عَلَيْكُمْ يَوْمَ التَّنَادِ ● يَوْمَ تُوَلُّونَ مُدْبِرِينَ
مَا لَكُمْ مِنَ اللّٰهِ مِنْ عَاصِمٍ وَمَنْ يُضْلِلِ اللّٰهُ فَمَا لَهُ مِنْ هَادٍ ●

وَلَقَدْ جَاءَكُمْ يُوسُفُ مِنْ قَبْلُ بِالْبَيِّنَاتِ فَمَا زِلْتُمْ
فِي شَكٍّ مِمَّا جَاءَكُمْ بِهِ حَتَّى إِذَا هَلَكَ قُلْتُمْ لَنْ يَبْعَثَ اللَّهُ
مِنْ بَعْدِهِ رَسُولًا كَذَٰلِكَ يُضِلُّ اللَّهُ مَنْ هُوَ مُسْرِفٌ مُرْتَابٌ
• الَّذِينَ يُجَادِلُونَ فِي آيَاتِ اللَّهِ بِغَيْرِ سُلْطَانٍ أَتَاهُمْ كَبُرَ
مَقْتًا عِنْدَ اللَّهِ وَعِنْدَ الَّذِينَ آمَنُوا كَذَٰلِكَ يَطْبَعُ اللَّهُ
عَلَىٰ كُلِّ قَلْبِ مُتَكَبِّرٍ جَبَّارٍ • وَقَالَ فِرْعَوْنُ يَا هَامَانُ
ابْنِ لِي صَرْحًا لَعَلِّي أَبْلُغُ الْأَسْبَابَ • أَسْبَابَ السَّمَاوَاتِ
فَأَطَّلِعَ إِلَىٰ إِلَٰهِ مُوسَىٰ وَإِنِّي لَأَظُنُّهُ كَاذِبًا وَكَذَٰلِكَ
زُيِّنَ لِفِرْعَوْنَ سُوءُ عَمَلِهِ وَصُدَّ عَنِ السَّبِيلِ
وَمَا كَيْدُ فِرْعَوْنَ إِلَّا فِي تَبَابٍ • وَقَالَ الَّذِي آمَنَ
يَا قَوْمِ اتَّبِعُونِ أَهْدِكُمْ سَبِيلَ الرَّشَادِ • يَا قَوْمِ
إِنَّمَا هَٰذِهِ الْحَيَاةُ الدُّنْيَا مَتَاعٌ وَإِنَّ الْآخِرَةَ هِيَ دَارُ الْقَرَارِ
• مَنْ عَمِلَ سَيِّئَةً فَلَا يُجْزَىٰ إِلَّا مِثْلَهَا وَمَنْ عَمِلَ
صَالِحًا مِنْ ذَكَرٍ أَوْ أُنْثَىٰ وَهُوَ مُؤْمِنٌ فَأُولَٰئِكَ
يَدْخُلُونَ الْجَنَّةَ يُرْزَقُونَ فِيهَا بِغَيْرِ حِسَابٍ •

وَيَا قَوْمِ

وَيَا قَوْمِ مَا لِي أَدْعُوكُمْ إِلَى النَّجَاةِ وَتَدْعُونَنِي إِلَى النَّارِ
• تَدْعُونَنِي لِأَكْفُرَ بِاللَّهِ وَأُشْرِكَ بِهِ مَا لَيْسَ لِي
بِهِ عِلْمٌ وَأَنَا أَدْعُوكُمْ إِلَى الْعَزِيزِ الْغَفَّارِ • لَا جَرَمَ
أَنَّمَا تَدْعُونَنِي إِلَيْهِ لَيْسَ لَهُ دَعْوَةٌ فِي الدُّنْيَا وَلَا فِي
الْآخِرَةِ وَأَنَّ مَرَدَّنَا إِلَى اللَّهِ وَأَنَّ الْمُسْرِفِينَ هُمْ أَصْحَابُ
النَّارِ • فَسَتَذْكُرُونَ مَا أَقُولُ لَكُمْ وَأُفَوِّضُ أَمْرِي
إِلَى اللَّهِ إِنَّ اللَّهَ بَصِيرٌ بِالْعِبَادِ • فَوَقَاهُ اللَّهُ سَيِّئَاتِ
مَا مَكَرُوا وَحَاقَ بِآلِ فِرْعَوْنَ سُوءُ الْعَذَابِ • النَّارُ
يُعْرَضُونَ عَلَيْهَا غُدُوًّا وَعَشِيًّا وَيَوْمَ تَقُومُ السَّاعَةُ
أَدْخِلُوا آلَ فِرْعَوْنَ أَشَدَّ الْعَذَابِ وَإِذْ يَتَحَاجُّونَ
فِي النَّارِ فَيَقُولُ الضُّعَفَاءُ لِلَّذِينَ اسْتَكْبَرُوا إِنَّا كُنَّا
لَكُمْ تَبَعًا فَهَلْ أَنْتُمْ مُغْنُونَ عَنَّا نَصِيبًا مِنَ النَّارِ • قَالَ
الَّذِينَ اسْتَكْبَرُوا إِنَّا كُلٌّ فِيهَا إِنَّ اللَّهَ قَدْ حَكَمَ بَيْنَ
الْعِبَادِ • وَقَالَ الَّذِينَ فِي النَّارِ لِخَزَنَةِ جَهَنَّمَ ادْعُوا
رَبَّكُمْ يُخَفِّفْ عَنَّا يَوْمًا مِنَ الْعَذَابِ •

قالوا أولم تك تأتيكم رسلكم بالبينات قالوا بلى قالوا
فادعوا وما دعاء الكافرين إلا في ضلال • إنا لننصر
رسلنا والذين آمنوا في الحياة الدنيا ويوم يقوم
يوم لا ينفع الظالمين معذرتهم ولهم اللعنة
ولهم سوء الدار • ولقد آتينا موسى
وأورثنا بني إسرائيل الكتاب هدى
لأولي الألباب • فاصبر إن وعد
واستغفر لذنبك وسبح بحمد ربك بالعشي
والإبكار • إن الذين يجادلون في آيات الله
بغير سلطان أتاهم إن في صدورهم إلا كبر
ما هم ببالغيه فاستعذ بالله إنه هو السميع
البصير • لخلق السموت والأرض أكبر من خلق
الناس ولكن أكثر الناس لا يعلمون • وما يستوي
الأعمى والبصير • والذين آمنوا وعملوا الصالحات
ولا المسيء قليلا ما تتذكرون •

إن الساعة لآتية لا ريب فيها ولكن أكثر الناس
لا يؤمنون • وقال ربكم ادعوني أستجب لكم
إن الذين يستكبرون عن عبادتي سيدخلون
جهنم داخرين • الله الذي جعل لكم الليل لتسكنوا
فيه والنهار مبصرا إن الله لذو فضل على الناس
ولكن أكثر الناس لا يشكرون • ذلكم الله ربكم
خالق كل شيء لا إله إلا هو فأنى تؤفكون •
كذلك يؤفك الذين كانوا بآيات الله يجحدون
• الله الذي جعل لكم الأرض قرارا والسماء
بناء وصوركم فأحسن صوركم ورزقكم
من الطيبات ذلكم الله ربكم فتبارك الله رب
العالمين • هو الحي لا إله إلا هو فادعوه مخلصين
له الدين الحمد لله رب العالمين • قل إني نهيت أن
أعبد الذين تدعون من دون الله لما جاءني البينات
من ربي وأمرت أن أسلم لرب العالمين •

هُوَ الَّذِي خَلَقَكُمْ مِنْ تُرَابٍ ثُمَّ مِنْ نُطْفَةٍ ثُمَّ مِنْ عَلَقَةٍ ثُمَّ
يُخْرِجُكُمْ طِفْلًا ۞ ثُمَّ لِتَبْلُغُوا أَشُدَّكُمْ ثُمَّ لِتَكُونُوا شُيُوخًا
وَمِنْكُمْ مَنْ يُتَوَفَّىٰ مِنْ قَبْلُ وَلِتَبْلُغُوا أَجَلًا مُسَمًّى
وَلَعَلَّكُمْ تَعْقِلُونَ ۞ هُوَ الَّذِي يُحْيِي وَيُمِيتُ فَإِذَا قَضَىٰ أَمْرًا
فَإِنَّمَا يَقُولُ لَهُ كُنْ فَيَكُونُ ۞ أَلَمْ تَرَ إِلَى الَّذِينَ يُجَادِلُونَ
فِي آيَاتِ اللَّهِ أَنَّىٰ يُصْرَفُونَ ۞ الَّذِينَ كَذَّبُوا بِالْكِتَابِ
وَبِمَا أَرْسَلْنَا بِهِ رُسُلَنَا فَسَوْفَ يَعْلَمُونَ ۞ إِذِ الْأَغْلَالُ
فِي أَعْنَاقِهِمْ وَالسَّلَاسِلُ يُسْحَبُونَ ۞ فِي الْحَمِيمِ ثُمَّ فِي النَّارِ
يُسْجَرُونَ ۞ ثُمَّ قِيلَ لَهُمْ أَيْنَمَا كُنْتُمْ تُشْرِكُونَ ۞ مِنْ دُونِ
اللَّهِ قَالُوا ضَلُّوا عَنَّا بَلْ لَمْ نَكُنْ نَدْعُو مِنْ قَبْلُ شَيْئًا
كَذَٰلِكَ يُضِلُّ اللَّهُ الْكَافِرِينَ ۞ ذَٰلِكُمْ بِمَا كُنْتُمْ تَفْرَحُونَ
فِي الْأَرْضِ بِغَيْرِ الْحَقِّ وَبِمَا كُنْتُمْ تَمْرَحُونَ ۞ ادْخُلُوا
أَبْوَابَ جَهَنَّمَ خَالِدِينَ فِيهَا فَبِئْسَ مَثْوَى الْمُتَكَبِّرِينَ ۞
فَاصْبِرْ إِنَّ وَعْدَ اللَّهِ حَقٌّ فَإِمَّا نُرِيَنَّكَ بَعْضَ الَّذِي
نَعِدُهُمْ أَوْ نَتَوَفَّيَنَّكَ فَإِلَيْنَا يُرْجَعُونَ ۞

ولقد

وَلَقَدْ أَرْسَلْنَا رُسُلًا مِنْ قَبْلِكَ مِنْهُمْ مَنْ قَصَصْنَا عَلَيْكَ
وَمِنْهُمْ مَنْ لَمْ نَقْصُصْ عَلَيْكَ وَمَا كَانَ لِرَسُولٍ أَنْ يَأْتِيَ بِآيَةٍ
إِلَّا بِإِذْنِ اللَّهِ فَإِذَا جَاءَ أَمْرُ اللَّهِ قُضِيَ بِالْحَقِّ وَخَسِرَ
هُنَالِكَ الْمُبْطِلُونَ ۞ اللَّهُ الَّذِي جَعَلَ لَكُمُ الْأَنْعَامَ لِتَرْكَبُوا
مِنْهَا وَمِنْهَا تَأْكُلُونَ ۞ وَلَكُمْ فِيهَا مَنَافِعُ وَلِتَبْلُغُوا
عَلَيْهَا حَاجَةً فِي صُدُورِكُمْ وَعَلَيْهَا وَعَلَى الْفُلْكِ تُحْمَلُونَ
۞ وَيُرِيكُمْ آيَاتِهِ فَأَيَّ آيَاتِ اللَّهِ تُنْكِرُونَ ۞
أَفَلَمْ يَسِيرُوا فِي الْأَرْضِ فَيَنْظُرُوا كَيْفَ كَانَ عَاقِبَةُ الَّذِينَ
مِنْ قَبْلِهِمْ كَانُوا أَكْثَرَ مِنْهُمْ وَأَشَدَّ قُوَّةً وَآثَارًا
فِي الْأَرْضِ فَمَا أَغْنَىٰ عَنْهُمْ مَا كَانُوا يَكْسِبُونَ ۞ فَلَمَّا
جَاءَتْهُمْ رُسُلُهُمْ بِالْبَيِّنَاتِ فَرِحُوا بِمَا عِنْدَهُمْ مِنَ الْعِلْمِ
وَحَاقَ بِهِمْ مَا كَانُوا بِهِ يَسْتَهْزِئُونَ ۞ فَلَمَّا رَأَوْا بَأْسَنَا
قَالُوا آمَنَّا بِاللَّهِ وَحْدَهُ وَكَفَرْنَا بِمَا كُنَّا بِهِ مُشْرِكِينَ ۞
فَلَمْ يَكُ يَنْفَعُهُمْ إِيمَانُهُمْ لَمَّا رَأَوْا بَأْسَنَا سُنَّتَ اللَّهِ الَّتِي
قَدْ خَلَتْ فِي عِبَادِهِ وَخَسِرَ هُنَالِكَ الْكَافِرُونَ ۞

سورة السجدة خمسون واربعة

بسم الله الرحمن الرحيم

حم ● تنزيل من الرحمن الرحيم ● كتاب فصلت آياته قرآنا
عربيا لقوم يعلمون ● بشيرا ونذيرا فاعرض اكثرهم
فهم لا يسمعون ● وقالوا قلوبنا في اكنة مما تدعونا
اليه وفي اذاننا وقر ومن بيننا وبينك حجاب فاعمل
انا عاملون ● قل انما انا بشر مثلكم يوحى الي انما
الهكم اله واحد فاستقيموا اليه واستغفروه وويل
للمشركين الذين لا يؤتون الزكوة وهم بالاخرة هم كافرون
● ان الذين امنوا وعملوا الصالحات لهم اجر غير ممنون
● قل ائنكم لتكفرون بالذي خلق الارض في يومين
وتجعلون له اندادا ذلك رب العالمين ● وجعل فيها
رواسي من فوقها وبارك فيها وقدر فيها اقواتها في
اربعة ايام سواء للسائلين ● ثم استوى الى السماء وهي دخان
فقال لها وللارض ائتيا طوعا او كرها قالتا اتينا طائعين

فقضيهن

فقضاهن سبع سموات في يومين واوحى في كل سماء امرها
وزينا السماء الدنيا بمصابيح وحفظا ذلك تقدير العزيز
العليم ● فان اعرضوا فقل انذرتكم صاعقة مثل صاعقة
عاد وثمود ● اذ جاءتهم الرسل من بين ايديهم ومن
خلفهم الا تعبدوا الا الله قالوا لو شاء ربنا لانزل ملئكة
فانا بما ارسلتم به كافرون ● فاما عاد فاستكبروا في
الارض بغير الحق وقالوا من اشد منا قوة اولم يروا
ان الله الذي خلقهم هو اشد منهم قوة وكانوا بايتنا
يجحدون ● فارسلنا عليهم ريحا صرصرا في ايام نحسات
لنذيقهم عذاب الخزي في الحيوة الدنيا ولعذاب الاخرة
اخزى وهم لا ينصرون ● واما ثمود فهديناهم فاستحبوا
العمى على الهدى فاخذتهم صاعقة العذاب الهون بما كانوا
يكسبون ● ونجينا الذين امنوا وكانوا يتقون ● ويوم
يحشر اعداء الله الى النار فهم يوزعون ● حتى اذا ما جاءوها
شهد عليهم سمعهم وابصارهم وجلودهم بما كانوا يعملون ●

وَقَالُوا لِجُلُودِهِمْ لِمَ شَهِدْتُمْ عَلَيْنَا قَالُوا أَنْطَقَنَا اللَّهُ الَّذِي
أَنْطَقَ كُلَّ شَيْءٍ وَهُوَ خَلَقَكُمْ أَوَّلَ مَرَّةٍ وَإِلَيْهِ تُرْجَعُونَ ۝
وَمَا كُنْتُمْ تَسْتَتِرُونَ أَنْ يَشْهَدَ عَلَيْكُمْ سَمْعُكُمْ وَلَا أَبْصَارُكُمْ
وَلَا جُلُودُكُمْ وَلَكِنْ ظَنَنْتُمْ أَنَّ اللَّهَ لَا يَعْلَمُ كَثِيرًا مِمَّا
تَعْمَلُونَ ۝ وَذَٰلِكُمْ ظَنُّكُمُ الَّذِي ظَنَنْتُمْ بِرَبِّكُمْ أَرْدَاكُمْ
فَأَصْبَحْتُمْ مِنَ الْخَاسِرِينَ ۝ فَإِنْ يَصْبِرُوا فَالنَّارُ مَثْوًى لَهُمْ
وَإِنْ يَسْتَعْتِبُوا فَمَا هُمْ مِنَ الْمُعْتَبِينَ ۝ وَقَيَّضْنَا لَهُمْ قُرَنَاءَ
فَزَيَّنُوا لَهُمْ مَا بَيْنَ أَيْدِيهِمْ وَمَا خَلْفَهُمْ وَحَقَّ عَلَيْهِمُ الْقَوْلُ
فِي أُمَمٍ قَدْ خَلَتْ مِنْ قَبْلِهِمْ مِنَ الْجِنِّ وَالْإِنْسِ إِنَّهُمْ كَانُوا
خَاسِرِينَ ۝ وَقَالَ الَّذِينَ كَفَرُوا لَا تَسْمَعُوا لِهَٰذَا الْقُرْآنِ وَالْغَوْا
فِيهِ لَعَلَّكُمْ تَغْلِبُونَ ۝ فَلَنُذِيقَنَّ الَّذِينَ كَفَرُوا عَذَابًا شَدِيدًا
وَلَنَجْزِيَنَّهُمْ أَسْوَأَ الَّذِي كَانُوا يَعْمَلُونَ ۝ ذَٰلِكَ جَزَاءُ أَعْدَاءِ اللَّهِ
النَّارُ لَهُمْ فِيهَا دَارُ الْخُلْدِ جَزَاءً بِمَا كَانُوا بِآيَاتِنَا يَجْحَدُونَ
۝ وَقَالَ الَّذِينَ كَفَرُوا رَبَّنَا أَرِنَا الَّذَيْنِ أَضَلَّانِ مِنَ الْجِنِّ
وَالْإِنْسِ نَجْعَلْهُمَا تَحْتَ أَقْدَامِنَا لِيَكُونَا مِنَ الْأَسْفَلِينَ

إِنَّ الَّذِينَ

إِنَّ الَّذِينَ قَالُوا رَبُّنَا اللَّهُ ثُمَّ اسْتَقَامُوا تَتَنَزَّلُ عَلَيْهِمُ
الْمَلَائِكَةُ أَلَّا تَخَافُوا وَلَا تَحْزَنُوا وَأَبْشِرُوا بِالْجَنَّةِ الَّتِي كُنْتُمْ
تُوعَدُونَ ۝ نَحْنُ أَوْلِيَاؤُكُمْ فِي الْحَيَاةِ الدُّنْيَا وَفِي الْآخِرَةِ
وَلَكُمْ فِيهَا مَا تَشْتَهِي أَنْفُسُكُمْ وَلَكُمْ فِيهَا
مَا تَدَّعُونَ ۝ نُزُلًا مِنْ غَفُورٍ رَحِيمٍ ۝ وَمَنْ أَحْسَنُ
قَوْلًا مِمَّنْ دَعَا إِلَى اللَّهِ وَعَمِلَ صَالِحًا وَقَالَ إِنَّنِي مِنَ
الْمُسْلِمِينَ ۝ وَلَا تَسْتَوِي الْحَسَنَةُ وَلَا السَّيِّئَةُ ادْفَعْ
بِالَّتِي هِيَ أَحْسَنُ فَإِذَا الَّذِي بَيْنَكَ وَبَيْنَهُ عَدَاوَةٌ
كَأَنَّهُ وَلِيٌّ حَمِيمٌ ۝ وَمَا يُلَقَّاهَا إِلَّا الَّذِينَ صَبَرُوا وَمَا يُلَقَّاهَا إِلَّا
ذُو حَظٍّ عَظِيمٍ ۝ وَإِمَّا يَنْزَغَنَّكَ مِنَ الشَّيْطَانِ نَزْغٌ
فَاسْتَعِذْ بِاللَّهِ إِنَّهُ هُوَ السَّمِيعُ الْعَلِيمُ ۝ وَمِنْ آيَاتِهِ
اللَّيْلُ وَالنَّهَارُ وَالشَّمْسُ وَالْقَمَرُ لَا تَسْجُدُوا لِلشَّمْسِ
وَلَا لِلْقَمَرِ وَاسْجُدُوا لِلَّهِ الَّذِي خَلَقَهُنَّ إِنْ كُنْتُمْ إِيَّاهُ
تَعْبُدُونَ ۝ فَإِنِ اسْتَكْبَرُوا فَالَّذِينَ عِنْدَ رَبِّكَ
يُسَبِّحُونَ لَهُ بِاللَّيْلِ وَالنَّهَارِ وَهُمْ لَا يَسْأَمُونَ ۝

ومن آياته أنك ترى الأرض خاشعة فإذا أنزلنا عليها
الماء اهتزت وربت إن الذي أحياها لمحي الموتى إنه على
كل شيء قدير • إن الذين يلحدون في آياتنا لا يخفون علينا
أفمن يلقى في النار خير أم من يأتي آمنا يوم القيمة اعملوا
ما شئتم إنه بما تعملون بصير • إن الذين كفروا بالذكر
لما جاءهم وإنه لكتاب عزيز • لا يأتيه الباطل من بين
يديه ولا من خلفه تنزيل من حكيم حميد • ما يقال
لك إلا ما قد قيل للرسل من قبلك إن ربك لذو مغفرة
وذو عقاب أليم • ولو جعلناه قرآنا أعجميا لقالوا لولا
فصلت آياته ءأعجمي وعربي قل هو للذين آمنوا هدى
وشفاء والذين لا يؤمنون في آذانهم وقر وهو عليهم
عمى أولئك ينادون من مكان بعيد • ولقد آتينا موسى
الكتاب فاختلف فيه ولولا كلمة سبقت من ربك
لقضي بينهم وإنهم لفي شك منه مريب • من عمل
صالحا فلنفسه ومن أساء فعليها وما ربك بظلام للعبيد

إليه

إليه يرد علم الساعة وما تخرج من ثمرات من أكمامها و
ما تحمل من أنثى ولا تضع إلا بعلمه ويوم يناديهم أين شركائي
قالوا آذناك ما منا من شهيد • وضل عنهم ما كانوا
يدعون من قبل وظنوا ما لهم من محيص • لا يسأم
الإنسان من دعاء الخير وإن مسه الشر فيؤوس قنوط
• ولئن أذقناه رحمة منا من بعد ضراء مسته ليقولن
هذا لي وما أظن الساعة قائمة ولئن رجعت إلى ربي
إن لي عنده للحسنى فلننبئن الذين كفروا بما عملوا
ولنذيقنهم من عذاب غليظ • وإذا أنعمنا على الإنسان
أعرض ونأى بجانبه وإذا مسه الشر فذو دعاء عريض
• قل أرأيتم إن كان من عند الله ثم كفرتم به من أضل
ممن هو في شقاق بعيد • سنريهم آياتنا في الآفاق و
في أنفسهم حتى يتبين لهم أنه الحق أولم يكف بربك أنه
على كل شيء شهيد • ألا إنهم في مرية من لقاء ربهم ألا إنه بكل شيء

سورة الشورى محيط • خمسون وثلث آية

بسم الله الرحمن الرحيم

حم ● عسق كذلك يوحي إليك وإلى الذين من قبلك
الله العزيز الحكيم ● له ما في السموت وما في الأرض و
هو العلي العظيم ● تكاد السموت يتفطرن من فوقهن والملا
يسبحون بحمد ربهم ويستغفرون لمن في الأرض ألا إن
الله هو الغفور الرحيم ● والذين اتخذوا من دونه أو
ليآء الله حفيظ عليهم وما أنت عليهم بوكيل ● وكذلك
أوحينا إليك قرءانا عربيا لتنذر أم القرى ومن حولها
وتنذر يوم الجمع لا ريب فيه فريق في الجنة وفريق
في السعير ● ولو شآء الله لجعلهم أمة واحدة ولكن
يدخل من يشآء في رحمته والظالمون ما لهم من ولي
ولا نصير ● أم اتخذوا من دونه أولياء فالله هو
الولي وهو يحيي الموتى وهو على كل شيء قدير ●
وما اختلفتم فيه من شيء فحكمه إلى الله ذلكم
الله ربي عليه توكلت وإليه أنيب ●

فاطر

فاطر السموت والأرض جعل لكم من أنفسكم أزوجا
ومن الأنعام أزوجا يذرؤكم فيه ليس كمثله شيء وهو
السميع البصير ● له مقاليد السموت والأرض يبسط
الرزق لمن يشآء ويقدر إنه بكل شيء عليم ● شرع
لكم من الدين ما وصى به نوحا والذي أوحينا إليك
وما وصينا به إبرهيم وموسى وعيسى أن أقيموا الدين
ولا تتفرقوا فيه كبر على المشركين ما تدعوهم إليه الله
يجتبي إليه من يشآء ويهدي إليه من ينيب ● وما
تفرقوا إلا من بعد ما جآءهم العلم بغيا بينهم ولولا
كلمة سبقت من ربك إلى أجل مسمى لقضي بينهم وإن
الذين أورثوا الكتب من بعدهم لفي شك منه مريب
● فلذلك فادع واستقم كما أمرت ولا تتبع أهوآءهم
وقل ءامنت بما أنزل الله من كتب وأمرت لأعدل بينكم
الله ربنا وربكم لنا أعمالنا ولكم أعمالكم لا حجة بيننا
وبينكم الله يجمع بيننا وإليه المصير ●

وَيُحِقُّ اللَّهُ الْحَقَّ بِكَلِمَاتِهِ إِنَّهُ عَلِيمٌ بِذَاتِ الصُّدُورِ
• وَهُوَ الَّذِي يَقْبَلُ التَّوْبَةَ عَنْ عِبَادِهِ وَيَعْفُو عَنِ السَّيِّئَاتِ
وَيَعْلَمُ مَا تَفْعَلُونَ • وَيَسْتَجِيبُ الَّذِينَ آمَنُوا وَعَمِلُوا الصَّالِحَاتِ
وَيَزِيدُهُمْ مِنْ فَضْلِهِ وَالْكَافِرُونَ لَهُمْ عَذَابٌ شَدِيدٌ
• وَلَوْ بَسَطَ اللَّهُ الرِّزْقَ لِعِبَادِهِ لَبَغَوْا فِي الْأَرْضِ وَلَكِنْ
يُنَزِّلُ بِقَدَرٍ مَا يَشَاءُ إِنَّهُ بِعِبَادِهِ خَبِيرٌ بَصِيرٌ • وَهُوَ الَّذِي
يُنَزِّلُ الْغَيْثَ مِنْ بَعْدِ مَا قَنَطُوا وَيَنْشُرُ رَحْمَتَهُ وَهُوَ الْوَلِيُّ
الْحَمِيدُ • وَمِنْ آيَاتِهِ خَلْقُ السَّمَاوَاتِ وَالْأَرْضِ وَمَا بَثَّ فِيهِمَا
مِنْ دَابَّةٍ وَهُوَ عَلَى جَمْعِهِمْ إِذَا يَشَاءُ قَدِيرٌ • وَمَا أَصَابَكُمْ مِنْ مُصِيبَةٍ
فَبِمَا كَسَبَتْ أَيْدِيكُمْ وَيَعْفُو عَنْ كَثِيرٍ • وَمَا أَنْتُمْ بِمُعْجِزِينَ فِي الْأَرْضِ
وَمَا لَكُمْ مِنْ دُونِ اللَّهِ مِنْ وَلِيٍّ وَلَا نَصِيرٍ •

ذَلِكَ الَّذِي يُبَشِّرُ اللَّهُ عِبَادَهُ الَّذِينَ آمَنُوا وَعَمِلُوا الصَّالِحَاتِ
قُلْ لَا أَسْأَلُكُمْ عَلَيْهِ أَجْرًا إِلَّا الْمَوَدَّةَ فِي الْقُرْبَى وَمَنْ يَقْتَرِفْ
حَسَنَةً نَزِدْ لَهُ فِيهَا حُسْنًا إِنَّ اللَّهَ غَفُورٌ شَكُورٌ • أَمْ يَقُولُونَ
افْتَرَى عَلَى اللَّهِ كَذِبًا فَإِنْ يَشَأِ اللَّهُ يَخْتِمْ عَلَى قَلْبِكَ وَيَمْحُ اللَّهُ
الْبَاطِلَ وَيُحِقُّ الْحَقَّ بِكَلِمَاتِهِ إِنَّهُ عَلِيمٌ بِذَاتِ الصُّدُورِ
• وَهُوَ الَّذِي يَقْبَلُ التَّوْبَةَ عَنْ عِبَادِهِ وَيَعْفُو عَنِ السَّيِّئَاتِ
وَيَعْلَمُ مَا تَفْعَلُونَ • وَيَسْتَجِيبُ الَّذِينَ آمَنُوا وَعَمِلُوا الصَّالِحَاتِ
وَيَزِيدُهُمْ مِنْ فَضْلِهِ وَالْكَافِرُونَ لَهُمْ عَذَابٌ شَدِيدٌ
• وَلَوْ بَسَطَ اللَّهُ الرِّزْقَ لِعِبَادِهِ لَبَغَوْا فِي الْأَرْضِ وَلَكِنْ
يُنَزِّلُ بِقَدَرٍ مَا يَشَاءُ إِنَّهُ بِعِبَادِهِ خَبِيرٌ بَصِيرٌ • وَهُوَ الَّذِي
يُنَزِّلُ الْغَيْثَ مِنْ بَعْدِ مَا قَنَطُوا وَيَنْشُرُ رَحْمَتَهُ وَهُوَ الْوَلِيُّ
الْحَمِيدُ • وَمِنْ آيَاتِهِ خَلْقُ السَّمَاوَاتِ وَالْأَرْضِ وَمَا بَثَّ فِيهِمَا
مِنْ دَابَّةٍ وَهُوَ عَلَى جَمْعِهِمْ إِذَا يَشَاءُ قَدِيرٌ • وَمَا أَصَابَكُمْ مِنْ مُصِيبَةٍ
فَبِمَا كَسَبَتْ أَيْدِيكُمْ وَيَعْفُو عَنْ كَثِيرٍ • وَمَا أَنْتُمْ بِمُعْجِزِينَ فِي الْأَرْضِ
وَمَا لَكُمْ مِنْ دُونِ اللَّهِ مِنْ وَلِيٍّ وَلَا نَصِيرٍ •

وَمِنْ آيَاتِهِ الْجَوَارِ فِي الْبَحْرِ كَالْأَعْلَامِ ۝ إِنْ يَشَأْ يُسْكِنِ الرِّيحَ
فَيَظْلَلْنَ رَوَاكِدَ عَلَىٰ ظَهْرِهِ ۚ إِنَّ فِي ذَٰلِكَ لَآيَاتٍ لِّكُلِّ صَبَّارٍ شَكُورٍ
۝ أَوْ يُوبِقْهُنَّ بِمَا كَسَبُوا وَيَعْفُ عَن كَثِيرٍ ۝ وَيَعْلَمَ الَّذِينَ
يُجَادِلُونَ فِي آيَاتِنَا مَا لَهُم مِّن مَّحِيصٍ ۝ فَمَا أُوتِيتُم مِّن شَيْءٍ
فَمَتَاعُ الْحَيَاةِ الدُّنْيَا ۖ وَمَا عِندَ اللَّهِ خَيْرٌ وَأَبْقَىٰ لِلَّذِينَ
آمَنُوا وَعَلَىٰ رَبِّهِمْ يَتَوَكَّلُونَ ۝ وَالَّذِينَ يَجْتَنِبُونَ كَبَائِرَ
الْإِثْمِ وَالْفَوَاحِشَ وَإِذَا مَا غَضِبُوا هُمْ يَغْفِرُونَ ۝ وَالَّذِينَ
اسْتَجَابُوا لِرَبِّهِمْ وَأَقَامُوا الصَّلَاةَ وَأَمْرُهُمْ شُورَىٰ
بَيْنَهُمْ وَمِمَّا رَزَقْنَاهُمْ يُنفِقُونَ ۝ وَالَّذِينَ إِذَا أَصَابَهُمُ
الْبَغْيُ هُمْ يَنتَصِرُونَ ۝ وَجَزَاءُ سَيِّئَةٍ سَيِّئَةٌ مِّثْلُهَا
فَمَنْ عَفَا وَأَصْلَحَ فَأَجْرُهُ عَلَى اللَّهِ ۚ إِنَّهُ لَا يُحِبُّ الظَّالِمِينَ ۝
وَلَمَنِ انتَصَرَ بَعْدَ ظُلْمِهِ فَأُولَٰئِكَ مَا عَلَيْهِم مِّن سَبِيلٍ
۝ إِنَّمَا السَّبِيلُ عَلَى الَّذِينَ يَظْلِمُونَ النَّاسَ وَيَبْغُونَ
فِي الْأَرْضِ بِغَيْرِ الْحَقِّ ۚ أُولَٰئِكَ لَهُمْ عَذَابٌ أَلِيمٌ ۝
وَلَمَن صَبَرَ وَغَفَرَ إِنَّ ذَٰلِكَ لَمِنْ عَزْمِ الْأُمُورِ ۝

وَمَن يُضْلِلِ اللَّهُ فَمَا لَهُ مِن وَلِيٍّ مِّن بَعْدِهِ ۗ وَتَرَى الظَّالِمِينَ
لَمَّا رَأَوُا الْعَذَابَ يَقُولُونَ هَلْ إِلَىٰ مَرَدٍّ مِّن سَبِيلٍ ۝ وَتَرَاهُمْ
يُعْرَضُونَ عَلَيْهَا خَاشِعِينَ مِنَ الذُّلِّ يَنظُرُونَ مِن طَرْفٍ
خَفِيٍّ ۗ وَقَالَ الَّذِينَ آمَنُوا إِنَّ الْخَاسِرِينَ الَّذِينَ خَسِرُوا أَنفُسَهُمْ
وَأَهْلِيهِمْ يَوْمَ الْقِيَامَةِ ۗ أَلَا إِنَّ الظَّالِمِينَ فِي عَذَابٍ مُّقِيمٍ ۝ وَ
مَا كَانَ لَهُم مِّنْ أَوْلِيَاءَ يَنصُرُونَهُم مِّن دُونِ اللَّهِ ۗ وَمَن يُضْلِلِ
اللَّهُ فَمَا لَهُ مِن سَبِيلٍ ۝ اسْتَجِيبُوا لِرَبِّكُم مِّن قَبْلِ أَن يَأْتِيَ يَوْمٌ
لَّا مَرَدَّ لَهُ مِنَ اللَّهِ ۚ مَا لَكُم مِّن مَّلْجَإٍ يَوْمَئِذٍ وَمَا لَكُم مِّن نَّكِيرٍ
۝ فَإِنْ أَعْرَضُوا فَمَا أَرْسَلْنَاكَ عَلَيْهِمْ حَفِيظًا ۖ إِنْ عَلَيْكَ إِلَّا
الْبَلَاغُ ۗ وَإِنَّا إِذَا أَذَقْنَا الْإِنسَانَ مِنَّا رَحْمَةً فَرِحَ بِهَا ۖ وَإِن تُصِبْهُمْ
سَيِّئَةٌ بِمَا قَدَّمَتْ أَيْدِيهِمْ فَإِنَّ الْإِنسَانَ كَفُورٌ ۝ لِّلَّهِ مُلْكُ السَّمَاوَاتِ
وَالْأَرْضِ ۚ يَخْلُقُ مَا يَشَاءُ ۚ يَهَبُ لِمَن يَشَاءُ إِنَاثًا وَيَهَبُ لِمَن يَشَاءُ
الذُّكُورَ ۝ أَوْ يُزَوِّجُهُمْ ذُكْرَانًا وَإِنَاثًا ۖ وَيَجْعَلُ مَن يَشَاءُ عَقِيمًا ۚ إِنَّهُ
عَلِيمٌ قَدِيرٌ ۝ وَمَا كَانَ لِبَشَرٍ أَن يُكَلِّمَهُ اللَّهُ إِلَّا وَحْيًا أَوْ مِن وَرَاءِ
حِجَابٍ أَوْ يُرْسِلَ رَسُولًا فَيُوحِيَ بِإِذْنِهِ مَا يَشَاءُ ۚ إِنَّهُ عَلِيٌّ حَكِيمٌ ۝

وَكَذٰلِكَ اَوْحَيْنَآ اِلَيْكَ رُوْحًا مِّنْ اَمْرِنَا ۭ مَا كُنْتَ تَدْرِيْ مَا الْكِتٰبُ
وَلَا الْاِيْمَانُ وَلٰكِنْ جَعَلْنٰهُ نُوْرًا نَّهْدِيْ بِهٖ مَنْ نَّشَاۗءُ مِنْ عِبَادِنَا ۭ
وَاِنَّكَ لَتَهْدِيْٓ اِلٰى صِرَاطٍ مُّسْتَقِيْمٍ ۙ صِرَاطِ اللّٰهِ الَّذِيْ لَهٗ مَا فِي
السَّمٰوٰتِ وَمَا فِي الْاَرْضِ ۭ اَلَآ اِلَى اللّٰهِ تَصِيْرُ الْاُمُوْرُ ۧ

سُوْرَةُ الزُّخْرُفِ مَكِّيَّةٌ سَبْعٌ وَثَمَانُوْنَ اٰيَةً

بِسْمِ اللّٰهِ الرَّحْمٰنِ الرَّحِيْمِ

حٰمٓ ۚ وَالْكِتٰبِ الْمُبِيْنِ ۙ اِنَّا جَعَلْنٰهُ قُرْاٰنًا عَرَبِيًّا لَّعَلَّكُمْ
تَعْقِلُوْنَ ۚ وَاِنَّهٗ فِيْٓ اُمِّ الْكِتٰبِ لَدَيْنَا لَعَلِيٌّ حَكِيْمٌ ۭ اَفَنَضْرِبُ
عَنْكُمُ الذِّكْرَ صَفْحًا اَنْ كُنْتُمْ قَوْمًا مُّسْرِفِيْنَ ۚ وَكَمْ اَرْسَلْنَا
مِنْ نَّبِيٍّ فِي الْاَوَّلِيْنَ ۚ وَمَا يَاْتِيْهِمْ مِّنْ نَّبِيٍّ اِلَّا كَانُوْا بِهٖ يَسْتَهْزِءُوْنَ
ۚ فَاَهْلَكْنَآ اَشَدَّ مِنْهُمْ بَطْشًا وَّمَضٰى مَثَلُ الْاَوَّلِيْنَ ۚ وَلَىِٕنْ
سَاَلْتَهُمْ مَّنْ خَلَقَ السَّمٰوٰتِ وَالْاَرْضَ لَيَقُوْلُنَّ خَلَقَهُنَّ الْعَزِيْزُ
الْعَلِيْمُ ۙ الَّذِيْ جَعَلَ لَكُمُ الْاَرْضَ مَهْدًا وَّجَعَلَ لَكُمْ فِيْهَا سُبُلًا
لَّعَلَّكُمْ تَهْتَدُوْنَ ۙ وَالَّذِيْ نَزَّلَ مِنَ السَّمَاۗءِ مَاۗءًۢ بِقَدَرٍ ۚ
فَاَنْشَرْنَا بِهٖ بَلْدَةً مَّيْتًا ۭ كَذٰلِكَ تُخْرَجُوْنَ ۧ

وَالَّذِيْ خَلَقَ الْاَزْوَاجَ كُلَّهَا وَجَعَلَ لَكُمْ مِّنَ الْفُلْكِ وَالْاَنْعَامِ
مَا تَرْكَبُوْنَ ۙ لِتَسْتَوٗا عَلٰي ظُهُوْرِهٖ ثُمَّ تَذْكُرُوْا نِعْمَةَ رَبِّكُمْ
اِذَا اسْتَوَيْتُمْ عَلَيْهِ وَتَقُوْلُوْا سُبْحٰنَ الَّذِيْ سَخَّرَ لَنَا هٰذَا وَمَا
كُنَّا لَهٗ مُقْرِنِيْنَ ۙ وَاِنَّآ اِلٰى رَبِّنَا لَمُنْقَلِبُوْنَ ۭ وَجَعَلُوْا لَهٗ مِنْ عِبَادِهٖ
جُزْءًا ۭ اِنَّ الْاِنْسَانَ لَكَفُوْرٌ مُّبِيْنٌ ۭ اَمِ اتَّخَذَ مِمَّا يَخْلُقُ بَنٰتٍ
وَّاَصْفٰىكُمْ بِالْبَنِيْنَ ۙ وَاِذَا بُشِّرَ اَحَدُهُمْ بِمَا ضَرَبَ لِلرَّحْمٰنِ
مَثَلًا ظَلَّ وَجْهُهٗ مُسْوَدًّا وَّهُوَ كَظِيْمٌ ۚ اَوَمَنْ يُّنَشَّؤُا فِي الْحِلْيَةِ
وَهُوَ فِي الْخِصَامِ غَيْرُ مُبِيْنٍ ۙ وَجَعَلُوا الْمَلٰۗىِٕكَةَ الَّذِيْنَ هُمْ عِبٰدُ
الرَّحْمٰنِ اِنَاثًا ۭ اَشَهِدُوْا خَلْقَهُمْ ۭ سَتُكْتَبُ شَهَادَتُهُمْ وَيُسْـَٔلُوْنَ
ۚ وَقَالُوْا لَوْ شَاۗءَ الرَّحْمٰنُ مَا عَبَدْنٰهُمْ ۭ مَا لَهُمْ بِذٰلِكَ مِنْ عِلْمٍ ۭ
اِنْ هُمْ اِلَّا يَخْرُصُوْنَ ۙ اَمْ اٰتَيْنٰهُمْ كِتٰبًا مِّنْ قَبْلِهٖ فَهُمْ بِهٖ
مُسْتَمْسِكُوْنَ ۙ بَلْ قَالُوْٓا اِنَّا وَجَدْنَآ اٰبَاۗءَنَا عَلٰٓى اُمَّةٍ وَّاِنَّا
عَلٰٓى اٰثٰرِهِمْ مُّهْتَدُوْنَ ۙ وَكَذٰلِكَ مَآ اَرْسَلْنَا مِنْ قَبْلِكَ
فِيْ قَرْيَةٍ مِّنْ نَّذِيْرٍ اِلَّا قَالَ مُتْرَفُوْهَآ ۙ اِنَّا وَجَدْنَآ اٰبَاۗءَنَا
عَلٰٓى اُمَّةٍ وَّاِنَّا عَلٰٓى اٰثٰرِهِمْ مُّقْتَدُوْنَ ۧ

قال اولو جئتكم بأهدى مما وجدتم عليه آباءكم قالوا إنا
بما أرسلتم به كافرون • فانتقمنا منهم فانظر كيف كان
عاقبة المكذبين • وإذ قال إبراهيم لأبيه وقومه إنني
براء مما تعبدون • إلا الذي فطرني فإنه سيهدين •
وجعلها كلمة باقية في عقبه لعلهم يرجعون •
بل متعت هؤلاء وآباءهم حتى جاءهم الحق ورسول
مبين • ولما جاءهم الحق قالوا هذا سحر وإنا به كافرون
• وقالوا لولا نزل هذا القرآن على رجل من القريتين عظيم
• أهم يقسمون رحمت ربك نحن قسمنا بينهم معيشتهم
في الحيوة الدنيا ورفعنا بعضهم فوق بعض درجت
ليتخذ بعضهم بعضا سخريا ورحمت ربك خير مما
يجمعون • ولولا أن يكون الناس أمة واحدة لجعلنا لمن
يكفر بالرحمن لبيوتهم سقفا من فضة ومعارج عليها يظهرون
• ولبيوتهم أبوابا وسررا عليها يتكؤن • وزخرفا وإن كل ذلك
لما متاع الحيوة الدنيا والآخرة عند ربك للمتقين •

ومن

ومن يعش عن ذكر الرحمن نقيض له شيطانا فهو له قرين
• وإنهم ليصدونهم عن السبيل ويحسبون أنهم مهتدون
• حتى إذا جاءنا قال يا ليت بيني وبينك بعد المشرقين
فبئس القرين • ولن ينفعكم اليوم إذ ظلمتم أنكم
في العذاب مشتركون • أفأنت تسمع الصم أو تهدي العمي
ومن كان في ضلال مبين • فإما نذهبن بك فإنا منهم
منتقمون • أو نرينك الذي وعدناهم فإنا عليهم مقتدرون
• فاستمسك بالذي أوحي إليك إنك على صراط مستقيم
• وإنه لذكر لك ولقومك وسوف تسئلون • واسئل
من أرسلنا من قبلك من رسلنا أجعلنا من دون الرحمن
آلهة يعبدون • ولقد أرسلنا موسى بآياتنا إلى فرعون
وملائه فقال إني رسول رب العالمين • فلما جاءهم بآياتنا
إذا هم منها يضحكون • وما نريهم من آية إلا هي أكبر من أختها
وأخذناهم بالعذاب لعلهم يرجعون • وقالوا يا أيه
الساحر ادع لنا ربك بما عهد عندك إننا لمهتدون •

فَلَمَّا كَشَفْنَا عَنْهُمُ الْعَذَابَ إِذَا هُمْ يَنْكُثُونَ ۝ وَنَادَىٰ
فِرْعَوْنُ فِي قَوْمِهِ قَالَ يَا قَوْمِ أَلَيْسَ لِي مُلْكُ مِصْرَ
وَهَٰذِهِ الْأَنْهَارُ تَجْرِي مِنْ تَحْتِي أَفَلَا تُبْصِرُونَ ۝ أَمْ أَنَا خَيْرٌ
مِنْ هَٰذَا الَّذِي هُوَ مَهِينٌ وَلَا يَكَادُ يُبِينُ ۝ فَلَوْلَا
أُلْقِيَ عَلَيْهِ أَسْوِرَةٌ مِنْ ذَهَبٍ أَوْ جَاءَ مَعَهُ الْمَلَائِكَةُ
مُقْتَرِنِينَ ۝ فَاسْتَخَفَّ قَوْمَهُ فَأَطَاعُوهُ إِنَّهُمْ كَانُوا
قَوْمًا فَاسِقِينَ ۝ فَلَمَّا آسَفُونَا انْتَقَمْنَا مِنْهُمْ
فَأَغْرَقْنَاهُمْ أَجْمَعِينَ ۝ فَجَعَلْنَاهُمْ سَلَفًا وَمَثَلًا
لِلْآخِرِينَ ۝ وَلَمَّا ضُرِبَ ابْنُ مَرْيَمَ مَثَلًا إِذَا قَوْمُكَ
مِنْهُ يَصِدُّونَ ۝ وَقَالُوا أَآلِهَتُنَا خَيْرٌ أَمْ هُوَ مَا
ضَرَبُوهُ لَكَ إِلَّا جَدَلًا بَلْ هُمْ قَوْمٌ خَصِمُونَ ۝
إِنْ هُوَ إِلَّا عَبْدٌ أَنْعَمْنَا عَلَيْهِ وَجَعَلْنَاهُ مَثَلًا لِبَنِي إِسْرَائِيلَ
وَلَوْ نَشَاءُ لَجَعَلْنَا مِنْكُمْ مَلَائِكَةً فِي الْأَرْضِ يَخْلُفُونَ
وَإِنَّهُ لَعِلْمٌ لِلسَّاعَةِ فَلَا تَمْتَرُنَّ بِهَا وَاتَّبِعُونِ
هَٰذَا صِرَاطٌ مُسْتَقِيمٌ ۝

وَلَا يَصُدَّنَّكُمُ الشَّيْطَانُ إِنَّهُ لَكُمْ عَدُوٌّ مُبِينٌ ۝ وَلَمَّا جَاءَ
عِيسَىٰ بِالْبَيِّنَاتِ قَالَ قَدْ جِئْتُكُمْ بِالْحِكْمَةِ وَلِأُبَيِّنَ لَكُمْ بَعْضَ
الَّذِي تَخْتَلِفُونَ فِيهِ فَاتَّقُوا اللَّهَ وَأَطِيعُونِ ۝ إِنَّ اللَّهَ هُوَ
رَبِّي وَرَبُّكُمْ فَاعْبُدُوهُ هَٰذَا صِرَاطٌ مُسْتَقِيمٌ ۝ فَاخْتَلَفَ
الْأَحْزَابُ مِنْ بَيْنِهِمْ فَوَيْلٌ لِلَّذِينَ ظَلَمُوا مِنْ عَذَابِ يَوْمٍ أَلِيمٍ
۝ هَلْ يَنْظُرُونَ إِلَّا السَّاعَةَ أَنْ تَأْتِيَهُمْ بَغْتَةً وَهُمْ لَا يَشْعُرُونَ
۝ الْأَخِلَّاءُ يَوْمَئِذٍ بَعْضُهُمْ لِبَعْضٍ عَدُوٌّ إِلَّا الْمُتَّقِينَ ۝
يَا عِبَادِ لَا خَوْفٌ عَلَيْكُمُ الْيَوْمَ وَلَا أَنْتُمْ تَحْزَنُونَ ۝
الَّذِينَ آمَنُوا بِآيَاتِنَا وَكَانُوا مُسْلِمِينَ ۝ ادْخُلُوا الْجَنَّةَ
أَنْتُمْ وَأَزْوَاجُكُمْ تُحْبَرُونَ ۝ يُطَافُ عَلَيْهِمْ بِصِحَافٍ مِنْ ذَهَبٍ
وَأَكْوَابٍ وَفِيهَا مَا تَشْتَهِيهِ الْأَنْفُسُ وَتَلَذُّ الْأَعْيُنُ
وَأَنْتُمْ فِيهَا خَالِدُونَ ۝ وَتِلْكَ الْجَنَّةُ الَّتِي أُورِثْتُمُوهَا
بِمَا كُنْتُمْ تَعْمَلُونَ ۝ لَكُمْ فِيهَا فَاكِهَةٌ كَثِيرَةٌ مِنْهَا
تَأْكُلُونَ ۝ إِنَّ الْمُجْرِمِينَ فِي عَذَابِ جَهَنَّمَ خَالِدُونَ
۝ لَا يُفَتَّرُ عَنْهُمْ وَهُمْ فِيهِ مُبْلِسُونَ ۝

وما ظلمناهم ولكن كانوا هم الظالمين ● ونادوا يا مالك
ليقض علينا ربك قال انكم ماكثون ● لقد جئناكم
بالحق ولكن اكثركم للحق كارهون ● ام ابرموا امرا فانا
مبرمون ● ام يحسبون انا لا نسمع سرهم ونجويهم
بلى ورسلنا لديهم يكتبون ● قل ان كان للرحمن ولد فانا
اول العابدين ● سبحان رب السموت والارض رب
العرش عما يصفون ● فذرهم يخوضوا ويلعبوا
حتى يلاقوا يومهم الذي يوعدون ● وهو الذي في السما
اله وفي الارض اله وهو الحكيم العليم ● وتبارك الذي
له ملك السموت والارض وما بينهما وعنده علم
الساعة واليه ترجعون ● ولا يملك الذين يدعون
من دونه الشفاعة الا من شهد بالحق وهم يعلمون
● ولئن سالتهم من خلقهم ليقولن الله فانى يؤفكون
● وقيله يا رب ان هؤلاء قوم لا يؤمنون ●
فاصفح عنهم وقل سلم فسوف يعلمون ●

سورة الدخان

سورة الدخان خمسون وسبع ايه

بسم الله الرحمن الرحيم
حم ● والكتاب المبين ● انا انزلناه في ليلة مباركة انا كنا
منذرين ● فيها يفرق كل امر حكيم ● امرا من عندنا انا
كنا مرسلين ● رحمة من ربك انه هو السميع العليم ●
رب السموت والارض وما بينهما ان كنتم موقنين ● لا اله
الا هو يحيي ويميت ربكم ورب اباىكم الاولين ●
هم في شك يلعبون ● فارتقب يوم تاتي السماء بدخان
مبين ● يغشى الناس هذا عذاب اليم ● ربنا اكشف عنا العذاب
انا مؤمنون ● انى لهم الذكرى وقد جاءهم رسول
مبين ● ثم تولوا عنه وقالوا معلم مجنون ● انا
كاشفوا العذاب قليلا انكم عائدون ● يوم نبطش
البطشة الكبرى انا منتقمون ● ولقد فتنا قبلهم قوم فرعون
وجاءهم رسول كريم ● ان ادوا الي عباد الله اني لكم رسول
امين ● وان لا تعلوا على الله اني اتيكم بسلطان مبين ●

وَاِنِّي عُذْتُ بِرَبِّي وَرَبِّكُمْ اَنْ تَرْجُمُوْنِ ۝ وَاِنْ لَّمْ تُؤْمِنُوْا لِيْ
فَاعْتَزِلُوْنِ ۝ فَدَعَا رَبَّهٗ اَنَّ هٰٓؤُلَآءِ قَوْمٌ مُّجْرِمُوْنَ ۝
فَاَسْرِ بِعِبَادِيْ لَيْلًا اِنَّكُمْ مُّتَّبَعُوْنَ ۝ وَاتْرُكِ الْبَحْرَ
رَهْوًا اِنَّهُمْ جُنْدٌ مُّغْرَقُوْنَ ۝ كَمْ تَرَكُوْا مِنْ جَنّٰتٍ
وَّعُيُوْنٍ ۝ وَّزُرُوْعٍ وَّمَقَامٍ كَرِيْمٍ ۝ وَّنَعْمَةٍ كَانُوْا فِيْهَا
فٰكِهِيْنَ ۝ كَذٰلِكَ ۖ وَاَوْرَثْنٰهَا قَوْمًا اٰخَرِيْنَ ۝ فَمَا بَكَتْ
عَلَيْهِمُ السَّمَآءُ وَالْاَرْضُ وَمَا كَانُوْا مُنْظَرِيْنَ ۝ وَلَقَدْ
نَجَّيْنَا بَنِيْٓ اِسْرَآءِيْلَ مِنَ الْعَذَابِ الْمُهِيْنِ ۝ مِنْ فِرْعَوْنَ
اِنَّهٗ كَانَ عَالِيًا مِّنَ الْمُسْرِفِيْنَ ۝ وَلَقَدِ اخْتَرْنٰهُمْ
عَلٰى عِلْمٍ عَلَى الْعٰلَمِيْنَ ۝ وَاٰتَيْنٰهُمْ مِّنَ الْاٰيٰتِ
مَا فِيْهِ بَلٰٓؤٌا مُّبِيْنٌ ۝ اِنَّ هٰٓؤُلَآءِ لَيَقُوْلُوْنَ اِنْ هِيَ
اِلَّا مَوْتَتُنَا الْاُوْلٰى وَمَا نَحْنُ بِمُنْشَرِيْنَ ۝ فَاْتُوْا بِاٰبَآئِنَآ
اِنْ كُنْتُمْ صٰدِقِيْنَ ۝ اَهُمْ خَيْرٌ اَمْ قَوْمُ تُبَّعٍ ۙ وَّالَّذِيْنَ
مِنْ قَبْلِهِمْ ۚ اَهْلَكْنٰهُمْ ۖ اِنَّهُمْ كَانُوْا مُجْرِمِيْنَ ۝ وَمَا
خَلَقْنَا السَّمٰوٰتِ وَالْاَرْضَ وَمَا بَيْنَهُمَا لٰعِبِيْنَ ۝

ما خلقنا

مَا خَلَقْنٰهُمَآ اِلَّا بِالْحَقِّ وَلٰكِنَّ اَكْثَرَهُمْ لَا يَعْلَمُوْنَ ۝ اِنَّ يَوْمَ
الْفَصْلِ مِيْقَاتُهُمْ اَجْمَعِيْنَ ۝ يَوْمَ لَا يُغْنِيْ مَوْلًى عَنْ مَّوْلًى
شَيْـًٔا وَّلَا هُمْ يُنْصَرُوْنَ ۝ اِلَّا مَنْ رَّحِمَ اللّٰهُ اِنَّهٗ هُوَ
الْعَزِيْزُ الرَّحِيْمُ ۝ اِنَّ شَجَرَتَ الزَّقُّوْمِ طَعَامُ الْاَثِيْمِ ۝ كَالْمُهْلِ
يَغْلِيْ فِي الْبُطُوْنِ ۝ كَغَلْيِ الْحَمِيْمِ ۝ خُذُوْهُ فَاعْتِلُوْهُ اِلٰى سَوَآءِ
الْجَحِيْمِ ۝ ثُمَّ صُبُّوْا فَوْقَ رَاْسِهٖ مِنْ عَذَابِ الْحَمِيْمِ ۝
ذُقْ ۚ اِنَّكَ اَنْتَ الْعَزِيْزُ الْكَرِيْمُ ۝ اِنَّ هٰذَا مَا كُنْتُمْ بِهٖ تَمْتَرُوْنَ
۝ اِنَّ الْمُتَّقِيْنَ فِيْ مَقَامٍ اَمِيْنٍ ۝ فِيْ جَنّٰتٍ وَّعُيُوْنٍ ۝
يَّلْبَسُوْنَ مِنْ سُنْدُسٍ وَّاِسْتَبْرَقٍ مُّتَقٰبِلِيْنَ ۝ كَذٰلِكَ
وَزَوَّجْنٰهُمْ بِحُوْرٍ عِيْنٍ ۝ يَدْعُوْنَ فِيْهَا بِكُلِّ فَاكِهَةٍ
اٰمِنِيْنَ ۝ لَا يَذُوْقُوْنَ فِيْهَا الْمَوْتَ اِلَّا الْمَوْتَةَ الْاُوْلٰى ۝
وَوَقٰهُمْ عَذَابَ الْجَحِيْمِ ۝ فَضْلًا مِّنْ رَّبِّكَ ۚ ذٰلِكَ هُوَ الْفَوْزُ
الْعَظِيْمُ ۝ فَاِنَّمَا يَسَّرْنٰهُ بِلِسَانِكَ لَعَلَّهُمْ
يَتَذَكَّرُوْنَ ۝ فَارْتَقِبْ اِنَّهُمْ مُّرْتَقِبُوْنَ ۝

سورة الجاثية تلثون وسبع اية

بسم الله الرحمن الرحيم

حم ۝ تنزيل الكتاب من الله العزيز الحكيم ۝ ان في السموت
والارض لايت للمؤمنين ۝ وفي خلقكم وما يبث من دابة ايت
لقوم يوقنون ۝ واختلف الليل والنهار وما انزل الله من السما
من رزق فاحيا به الارض بعد موتها وتصريف الرياح ايت
لقوم يعقلون ۝ تلك ايت الله نتلوها عليك بالحق فباي حديث
بعد الله وايته يؤمنون ۝ ويل لكل افاك اثيم ۝ يسمع ايت الله
تتلى عليه ثم يصر مستكبرا كان لم يسمعها فبشره بعذاب اليم
۝ واذا علم من ايتنا شيـًٔا اتخذها هزوا اولئك لهم عذاب
مهين ۝ من ورايهم جهنم ولا يغني عنهم ما كسبوا شيـًٔا ولا
ما اتخذوا من دون الله اولياء ولهم عذاب عظيم ۝ هذا هدى
والذين كفروا بايت ربهم لهم عذاب من رجز اليم ۝ الله
الذي سخر لكم البحر لتجري الفلك فيه بامره ولتبتغوا من فضله
ولعلكم تشكرون ۝ وسخر لكم ما في السموت وما في الارض
جميعا منه ان في ذلك لايت لقوم يتفكرون ۝

قل للذين

قل للذين امنوا يغفروا للذين لا يرجون ايام الله ليجزي
قوما بما كانوا يكسبون ۝ من عمل صالحا فلنفسه ومن اسا
فعليها ثم الى ربكم ترجعون ۝ ولقد اتينا بني اسراءيل الكتب
والحكم والنبوة ورزقنهم من الطيبت وفضلنهم
على العلمين ۝ واتينهم بينت من الامر فما اختلفوا الا
من بعد ما جاءهم العلم بغيا بينهم ان ربك يقضي
بينهم يوم القيمة فيما كانوا فيه يختلفون ۝ ثم
جعلنك على شريعة من الامر فاتبعها ولا تتبع
اهواء الذين لا يعلمون ۝ انهم لن يغنوا عنك من الله
شيـًٔا وان الظلمين بعضهم اولياء بعض والله
ولي المتقين ۝ هذا بصاير للناس وهدى ورحمة لقوم
يوقنون ۝ ام حسب الذين اجترحوا السيـَٔات
ان نجعلهم كالذين امنوا وعملوا الصلحت سوا محياهم
ومماتهم ساء ما يحكمون ۝ وخلق الله السموت والارض
بالحق ولتجزى كل نفس بما كسبت وهم لا يظلمون ۝

أَفَرَءَيْتَ مَنِ ٱتَّخَذَ إِلَٰهَهُۥ هَوَىٰهُ وَأَضَلَّهُ ٱللَّهُ عَلَىٰ عِلْمٍ وَخَتَمَ
عَلَىٰ سَمْعِهِۦ وَقَلْبِهِۦ وَجَعَلَ عَلَىٰ بَصَرِهِۦ غِشَٰوَةً فَمَن يَهْدِيهِ مِنۢ
بَعْدِ ٱللَّهِ أَفَلَا تَذَكَّرُونَ ۝ وَقَالُوا۟ مَا هِىَ إِلَّا حَيَاتُنَا ٱلدُّنْيَا نَمُوتُ
وَنَحْيَا وَمَا يُهْلِكُنَآ إِلَّا ٱلدَّهْرُ ۚ وَمَا لَهُم بِذَٰلِكَ مِنْ عِلْمٍ ۖ إِنْ هُمْ
إِلَّا يَظُنُّونَ ۝ وَإِذَا تُتْلَىٰ عَلَيْهِمْ ءَايَٰتُنَا بَيِّنَٰتٍ مَّا كَانَ حُجَّتَهُمْ
إِلَّآ أَن قَالُوا۟ ٱئْتُوا۟ بِـَٔابَآئِنَآ إِن كُنتُمْ صَٰدِقِينَ ۝ قُلِ ٱللَّهُ يُحْيِيكُمْ
ثُمَّ يُمِيتُكُمْ ثُمَّ يَجْمَعُكُمْ إِلَىٰ يَوْمِ ٱلْقِيَٰمَةِ لَا رَيْبَ فِيهِ وَلَٰكِنَّ أَكْثَرَ
ٱلنَّاسِ لَا يَعْلَمُونَ ۝ وَلِلَّهِ مُلْكُ ٱلسَّمَٰوَٰتِ وَٱلْأَرْضِ ۚ وَيَوْمَ
تَقُومُ ٱلسَّاعَةُ يَوْمَئِذٍ يَخْسَرُ ٱلْمُبْطِلُونَ ۝ وَتَرَىٰ كُلَّ أُمَّةٍ جَاثِيَةً
كُلُّ أُمَّةٍ تُدْعَىٰٓ إِلَىٰ كِتَٰبِهَا ٱلْيَوْمَ تُجْزَوْنَ مَا كُنتُمْ تَعْمَلُونَ ۝ هَٰذَا كِتَٰبُنَا
يَنطِقُ عَلَيْكُم بِٱلْحَقِّ ۚ إِنَّا كُنَّا نَسْتَنسِخُ مَا كُنتُمْ تَعْمَلُونَ ۝ فَأَمَّا
ٱلَّذِينَ ءَامَنُوا۟ وَعَمِلُوا۟ ٱلصَّٰلِحَٰتِ فَيُدْخِلُهُمْ رَبُّهُمْ فِى رَحْمَتِهِۦ ۚ ذَٰلِكَ هُوَ
ٱلْفَوْزُ ٱلْمُبِينُ ۝ وَأَمَّا ٱلَّذِينَ كَفَرُوٓا۟ أَفَلَمْ تَكُنْ ءَايَٰتِى تُتْلَىٰ عَلَيْكُمْ فَٱسْتَكْبَرْتُمْ
وَكُنتُمْ قَوْمًا مُّجْرِمِينَ ۝ وَإِذَا قِيلَ إِنَّ وَعْدَ ٱللَّهِ حَقٌّ وَٱلسَّاعَةُ لَا رَيْبَ
فِيهَا قُلْتُم مَّا نَدْرِى مَا ٱلسَّاعَةُ إِن نَّظُنُّ إِلَّا ظَنًّا وَمَا نَحْنُ بِمُسْتَيْقِنِينَ

وَبَدَا لَهُمْ سَيِّـَٔاتُ مَا عَمِلُوا۟ وَحَاقَ بِهِم مَّا كَانُوا۟ بِهِۦ يَسْتَهْزِءُونَ
۝ وَقِيلَ ٱلْيَوْمَ نَنسَىٰكُمْ كَمَا نَسِيتُمْ لِقَآءَ يَوْمِكُمْ هَٰذَا وَمَأْوَىٰكُمُ ٱلنَّارُ وَمَا لَكُم مِّن نَّٰصِرِينَ ۝ ذَٰلِكُم بِأَنَّكُمُ ٱتَّخَذْتُمْ
ءَايَٰتِ ٱللَّهِ هُزُوًا وَغَرَّتْكُمُ ٱلْحَيَوٰةُ ٱلدُّنْيَا ۚ فَٱلْيَوْمَ
لَا يُخْرَجُونَ مِنْهَا وَلَا هُمْ يُسْتَعْتَبُونَ ۝ فَلِلَّهِ ٱلْحَمْدُ
رَبِّ ٱلسَّمَٰوَٰتِ وَرَبِّ ٱلْأَرْضِ رَبِّ ٱلْعَٰلَمِينَ ۝ وَلَهُ ٱلْكِبْرِيَآءُ
فِى ٱلسَّمَٰوَٰتِ وَٱلْأَرْضِ ۚ وَهُوَ ٱلْعَزِيزُ ٱلْحَكِيمُ ۝

سورة الاحقاف ثلثون وخمس وهي مكية

بِسْمِ ٱللَّهِ ٱلرَّحْمَٰنِ ٱلرَّحِيمِ
حٰمٓ ۝ تَنزِيلُ ٱلْكِتَٰبِ مِنَ ٱللَّهِ ٱلْعَزِيزِ ٱلْحَكِيمِ ۝ مَا خَلَقْنَا
ٱلسَّمَٰوَٰتِ وَٱلْأَرْضَ وَمَا بَيْنَهُمَآ إِلَّا بِٱلْحَقِّ وَأَجَلٍ مُّسَمًّى ۚ
وَٱلَّذِينَ كَفَرُوا۟ عَمَّآ أُنذِرُوا۟ مُعْرِضُونَ ۝ قُلْ أَرَءَيْتُم
مَّا تَدْعُونَ مِن دُونِ ٱللَّهِ ۖ أَرُونِى مَاذَا خَلَقُوا۟ مِنَ ٱلْأَرْضِ
أَمْ لَهُمْ شِرْكٌ فِى ٱلسَّمَٰوَٰتِ ۖ ٱئْتُونِى بِكِتَٰبٍ مِّن قَبْلِ هَٰذَآ
أَوْ أَثَٰرَةٍ مِّنْ عِلْمٍ إِن كُنتُمْ صَٰدِقِينَ ۝

وَمَنْ أَضَلُّ مِمَّنْ يَدْعُوا مِنْ دُونِ اللَّهِ مَنْ لَا يَسْتَجِيبُ لَهُ إِلَىٰ يَوْمِ
الْقِيَامَةِ وَهُمْ عَنْ دُعَائِهِمْ غَافِلُونَ ۝ وَإِذَا حُشِرَ النَّاسُ كَانُوا لَهُمْ
أَعْدَاءً وَكَانُوا بِعِبَادَتِهِمْ كَافِرِينَ ۝ وَإِذَا تُتْلَىٰ عَلَيْهِمْ آيَاتُنَا
بَيِّنَاتٍ قَالَ الَّذِينَ كَفَرُوا لِلْحَقِّ لَمَّا جَاءَهُمْ هَٰذَا سِحْرٌ مُبِينٌ ۝
أَمْ يَقُولُونَ افْتَرَاهُ قُلْ إِنِ افْتَرَيْتُهُ فَلَا تَمْلِكُونَ لِي مِنَ اللَّهِ
شَيْئًا هُوَ أَعْلَمُ بِمَا تُفِيضُونَ فِيهِ كَفَىٰ بِهِ شَهِيدًا بَيْنِي وَبَيْنَكُمْ
وَهُوَ الْغَفُورُ الرَّحِيمُ ۝ قُلْ مَا كُنْتُ بِدْعًا مِنَ الرُّسُلِ وَمَا أَدْرِي
مَا يُفْعَلُ بِي وَلَا بِكُمْ إِنْ أَتَّبِعُ إِلَّا مَا يُوحَىٰ إِلَيَّ وَمَا أَنَا إِلَّا
نَذِيرٌ مُبِينٌ ۝ قُلْ أَرَأَيْتُمْ إِنْ كَانَ مِنْ عِنْدِ اللَّهِ وَكَفَرْتُمْ
بِهِ وَشَهِدَ شَاهِدٌ مِنْ بَنِي إِسْرَائِيلَ عَلَىٰ مِثْلِهِ فَآمَنَ
وَاسْتَكْبَرْتُمْ إِنَّ اللَّهَ لَا يَهْدِي الْقَوْمَ الظَّالِمِينَ ۝ وَقَالَ
الَّذِينَ كَفَرُوا لِلَّذِينَ آمَنُوا لَوْ كَانَ خَيْرًا مَا سَبَقُونَا إِلَيْهِ
وَإِذْ لَمْ يَهْتَدُوا بِهِ فَسَيَقُولُونَ هَٰذَا إِفْكٌ قَدِيمٌ ۝ وَمِنْ
قَبْلِهِ كِتَابُ مُوسَىٰ إِمَامًا وَرَحْمَةً وَهَٰذَا كِتَابٌ مُصَدِّقٌ
لِسَانًا عَرَبِيًّا لِيُنْذِرَ الَّذِينَ ظَلَمُوا وَبُشْرَىٰ لِلْمُحْسِنِينَ ۝

إِنَّ الَّذِينَ

إِنَّ الَّذِينَ قَالُوا رَبُّنَا اللَّهُ ثُمَّ اسْتَقَامُوا فَلَا خَوْفٌ عَلَيْهِمْ
وَلَا هُمْ يَحْزَنُونَ ۝ أُولَٰئِكَ أَصْحَابُ الْجَنَّةِ خَالِدِينَ فِيهَا جَزَاءً
بِمَا كَانُوا يَعْمَلُونَ ۝ وَوَصَّيْنَا الْإِنْسَانَ بِوَالِدَيْهِ إِحْسَانًا
حَمَلَتْهُ أُمُّهُ كُرْهًا وَوَضَعَتْهُ كُرْهًا وَحَمْلُهُ وَفِصَالُهُ
ثَلَاثُونَ شَهْرًا حَتَّىٰ إِذَا بَلَغَ أَشُدَّهُ وَبَلَغَ أَرْبَعِينَ سَنَةً قَالَ
رَبِّ أَوْزِعْنِي أَنْ أَشْكُرَ نِعْمَتَكَ الَّتِي أَنْعَمْتَ عَلَيَّ وَعَلَىٰ وَالِدَيَّ
وَأَنْ أَعْمَلَ صَالِحًا تَرْضَاهُ وَأَصْلِحْ لِي فِي ذُرِّيَّتِي إِنِّي تُبْتُ
إِلَيْكَ وَإِنِّي مِنَ الْمُسْلِمِينَ ۝ أُولَٰئِكَ الَّذِينَ نَتَقَبَّلُ عَنْهُمْ
أَحْسَنَ مَا عَمِلُوا وَنَتَجَاوَزُ عَنْ سَيِّئَاتِهِمْ فِي أَصْحَابِ الْجَنَّةِ
وَعْدَ الصِّدْقِ الَّذِي كَانُوا يُوعَدُونَ ۝ وَالَّذِي قَالَ لِوَالِدَيْهِ
أُفٍّ لَكُمَا أَتَعِدَانِنِي أَنْ أُخْرَجَ وَقَدْ خَلَتِ الْقُرُونُ مِنْ قَبْلِي وَهُمَا
يَسْتَغِيثَانِ اللَّهَ وَيْلَكَ آمِنْ إِنَّ وَعْدَ اللَّهِ حَقٌّ فَيَقُولُ
مَا هَٰذَا إِلَّا أَسَاطِيرُ الْأَوَّلِينَ ۝ أُولَٰئِكَ الَّذِينَ حَقَّ عَلَيْهِمُ
الْقَوْلُ فِي أُمَمٍ قَدْ خَلَتْ مِنْ قَبْلِهِمْ مِنَ الْجِنِّ وَالْإِنْسِ إِنَّهُمْ كَانُوا
خَاسِرِينَ ۝ وَلِكُلٍّ دَرَجَاتٌ مِمَّا عَمِلُوا وَلِيُوَفِّيَهُمْ أَعْمَالَهُمْ وَهُمْ لَا يُظْلَمُونَ

وَيَوْمَ يُعْرَضُ الَّذِينَ كَفَرُوا عَلَى النَّارِ أَذْهَبْتُمْ طَيِّبَاتِكُمْ فِي حَيَاتِكُمُ الدُّنْيَا وَاسْتَمْتَعْتُمْ بِهَا فَالْيَوْمَ تُجْزَوْنَ عَذَابَ الْهُونِ بِمَا كُنْتُمْ تَسْتَكْبِرُونَ فِي الْأَرْضِ بِغَيْرِ الْحَقِّ وَبِمَا كُنْتُمْ تَفْسُقُونَ ۝ وَاذْكُرْ أَخَا عَادٍ إِذْ أَنْذَرَ قَوْمَهُ بِالْأَحْقَافِ وَقَدْ خَلَتِ النُّذُرُ مِنْ بَيْنِ يَدَيْهِ وَمِنْ خَلْفِهِ أَلَّا تَعْبُدُوا إِلَّا اللَّهَ إِنِّي أَخَافُ عَلَيْكُمْ عَذَابَ يَوْمٍ عَظِيمٍ ۝ قَالُوا أَجِئْتَنَا لِتَأْفِكَنَا عَنْ آلِهَتِنَا فَأْتِنَا بِمَا تَعِدُنَا إِنْ كُنْتَ مِنَ الصَّادِقِينَ ۝ قَالَ إِنَّمَا الْعِلْمُ عِنْدَ اللَّهِ وَأُبَلِّغُكُمْ مَا أُرْسِلْتُ بِهِ وَلَكِنِّي أَرَاكُمْ قَوْمًا تَجْهَلُونَ ۝ فَلَمَّا رَأَوْهُ عَارِضًا مُسْتَقْبِلَ أَوْدِيَتِهِمْ قَالُوا هَذَا عَارِضٌ مُمْطِرُنَا بَلْ هُوَ مَا اسْتَعْجَلْتُمْ بِهِ رِيحٌ فِيهَا عَذَابٌ أَلِيمٌ ۝ تُدَمِّرُ كُلَّ شَيْءٍ بِأَمْرِ رَبِّهَا فَأَصْبَحُوا لَا يُرَى إِلَّا مَسَاكِنُهُمْ كَذَلِكَ نَجْزِي الْقَوْمَ الْمُجْرِمِينَ ۝ وَلَقَدْ مَكَّنَّاهُمْ فِيمَا إِنْ مَكَّنَّاكُمْ فِيهِ وَجَعَلْنَا لَهُمْ سَمْعًا وَأَبْصَارًا وَأَفْئِدَةً فَمَا أَغْنَى عَنْهُمْ سَمْعُهُمْ وَلَا أَبْصَارُهُمْ وَلَا أَفْئِدَتُهُمْ مِنْ شَيْءٍ إِذْ كَانُوا يَجْحَدُونَ بِآيَاتِ اللَّهِ وَحَاقَ بِهِمْ مَا كَانُوا بِهِ يَسْتَهْزِئُونَ ۝

وَلَقَدْ

وَلَقَدْ أَهْلَكْنَا مَا حَوْلَكُمْ مِنَ الْقُرَى وَصَرَّفْنَا الْآيَاتِ لَعَلَّهُمْ يَرْجِعُونَ ۝ فَلَوْلَا نَصَرَهُمُ الَّذِينَ اتَّخَذُوا مِنْ دُونِ اللَّهِ قُرْبَانًا آلِهَةً بَلْ ضَلُّوا عَنْهُمْ وَذَلِكَ إِفْكُهُمْ وَمَا كَانُوا يَفْتَرُونَ ۝ وَإِذْ صَرَفْنَا إِلَيْكَ نَفَرًا مِنَ الْجِنِّ يَسْتَمِعُونَ الْقُرْآنَ فَلَمَّا حَضَرُوهُ قَالُوا أَنْصِتُوا فَلَمَّا قُضِيَ وَلَّوْا إِلَى قَوْمِهِمْ مُنْذِرِينَ ۝ قَالُوا يَا قَوْمَنَا إِنَّا سَمِعْنَا كِتَابًا أُنْزِلَ مِنْ بَعْدِ مُوسَى مُصَدِّقًا لِمَا بَيْنَ يَدَيْهِ يَهْدِي إِلَى الْحَقِّ وَإِلَى طَرِيقٍ مُسْتَقِيمٍ ۝ يَا قَوْمَنَا أَجِيبُوا دَاعِيَ اللَّهِ وَآمِنُوا بِهِ يَغْفِرْ لَكُمْ مِنْ ذُنُوبِكُمْ وَيُجِرْكُمْ مِنْ عَذَابٍ أَلِيمٍ ۝ وَمَنْ لَا يُجِبْ دَاعِيَ اللَّهِ فَلَيْسَ بِمُعْجِزٍ فِي الْأَرْضِ وَلَيْسَ لَهُ مِنْ دُونِهِ أَوْلِيَاءُ أُولَئِكَ فِي ضَلَالٍ مُبِينٍ ۝ أَوَلَمْ يَرَوْا أَنَّ اللَّهَ الَّذِي خَلَقَ السَّمَاوَاتِ وَالْأَرْضَ وَلَمْ يَعْيَ بِخَلْقِهِنَّ بِقَادِرٍ عَلَى أَنْ يُحْيِيَ الْمَوْتَى بَلَى إِنَّهُ عَلَى كُلِّ شَيْءٍ قَدِيرٌ ۝ وَيَوْمَ يُعْرَضُ الَّذِينَ كَفَرُوا عَلَى النَّارِ أَلَيْسَ هَذَا بِالْحَقِّ قَالُوا بَلَى وَرَبِّنَا قَالَ فَذُوقُوا الْعَذَابَ بِمَا كُنْتُمْ تَكْفُرُونَ ۝ فَاصْبِرْ كَمَا صَبَرَ أُولُو الْعَزْمِ مِنَ الرُّسُلِ وَلَا تَسْتَعْجِلْ لَهُمْ كَأَنَّهُمْ يَوْمَ يَرَوْنَ مَا يُوعَدُونَ لَمْ يَلْبَثُوا إِلَّا سَاعَةً مِنْ نَهَارٍ بَلَاغٌ فَهَلْ يُهْلَكُ إِلَّا الْقَوْمُ الْفَاسِقُونَ ۝

اللَّهِ

سورة محمد عليهم السلام ثلثون وثمان اية

بسم الله الرحمن الرحيم

الذين كفروا وصدوا عن سبيل الله اضل اعمالهم ● والذين امنوا
وعملوا الصالحات وامنوا بما نزل على محمد وهو الحق من ربهم
كفر عنهم سيئاتهم واصلح بالهم ● ذلك بان الذين كفروا
اتبعوا الباطل وان الذين امنوا اتبعوا الحق من ربهم كذلك
يضرب الله للناس امثالهم ● فاذا لقيتم الذين كفروا فضرب الرقاب
حتى اذا اثخنتموهم فشدوا الوثاق فاما منا بعد واما فداء
حتى تضع الحرب اوزارها ذلك ولو يشاء الله لانتصر منهم ولكن
ليبلو بعضكم ببعض والذين قتلوا في سبيل الله فلن يضل اعمالهم
سيهديهم ويصلح بالهم ويدخلهم الجنة عرفها لهم ● يا ايها الذين
امنوا ان تنصروا الله ينصركم ويثبت اقدامكم ● والذين كفروا
فتعسا لهم واضل اعمالهم ● ذلك بانهم كرهوا ما انزل الله
فاحبط اعمالهم ● افلم يسيروا في الارض فينظروا كيف كان
عاقبة الذين من قبلهم دمر الله عليهم وللكافرين امثالها ●

ذلك

ذلك بان الله مولى الذين امنوا وان الكافرين لا مولى
لهم ● ان الله يدخل الذين امنوا وعملوا الصالحات جنات تجري
من تحتها الانهار والذين كفروا يتمتعون ويأكلون كما تاكل
الانعام والنار مثوى لهم ● وكاين من قرية هي اشد قوة
من قريتك التي اخرجتك اهلكناهم فلا ناصر لهم ● افمن كان
على بينة من ربه كمن زين له سوء عمله واتبعوا اهواءهم
● مثل الجنة التي وعد المتقون فيها انهار من ماء غير
اسن وانهار من لبن لم يتغير طعمه وانهار من خمر لذة
للشاربين ● وانهار من عسل مصفى ولهم فيها من كل الثمرات
ومغفرة من ربهم كمن هو خالد في النار وسقوا ماء حميما
فقطع امعاءهم ● ومنهم من يستمع اليك حتى اذا خرجوا
من عندك قالوا للذين اوتوا العلم ماذا قال انفا اولئك
الذين طبع الله على قلوبهم واتبعوا اهواءهم ● والذين اهتدوا
زادهم هدى واتاهم تقويهم ● فهل ينظرون الا الساعة ان تاتيهم
بغتة فقد جاء اشراطها فانى لهم اذا جاءتهم ذكراهم ●

فاعلم انه لا اله الا الله واستغفر لذنبك وللمؤمنين
والمؤمنات والله يعلم متقلبكم ومثواكم ويقول الذين
امنوا لولا نزلت سورة فاذا انزلت سورة محكمة وذكر
فيها القتال رايت الذين في قلوبهم مرض ينظرون اليك
نظر المغشي عليه من الموت فاولى لهم طاعة وقول
معروف فاذا عزم الامر فلو صدقوا الله لكان خيرا لهم
فهل عسيتم ان توليتم ان تفسدوا في الارض و
تقطعوا ارحامكم اولئك الذين لعنهم الله فاصمهم
واعمى ابصارهم افلا يتدبرون القرآن ام على قلوب
اقفالها ان الذين ارتدوا على ادبارهم من بعد ما تبين
لهم الهدى الشيطان سول لهم واملى لهم ذلك بانهم
قالوا للذين كرهوا ما نزل الله سنطيعكم في بعض الامر
والله يعلم اسرارهم فكيف اذا توفتهم الملائكة
يضربون وجوههم وادبارهم ذلك بانهم اتبعوا
ما اسخط الله وكرهوا رضوانه فاحبط اعمالهم

ام حسب الذين في قلوبهم مرض ان لن يخرج الله اضغانهم
ولو نشاء لاريناكهم فلعرفتهم بسيماهم ولتعرفنهم
في لحن القول والله يعلم اعمالكم ولنبلونكم حتى نعلم
المجاهدين منكم والصابرين ونبلو اخباركم ان الذين كفروا
وصدوا عن سبيل الله وشاقوا الرسول من بعد ما تبين
لهم الهدى لن يضروا الله شيئا وسيحبط اعمالهم يا ايها
الذين امنوا اطيعوا الله واطيعوا الرسول ولا تبطلوا اعمالكم
ان الذين كفروا وصدوا عن سبيل الله ثم ماتوا وهم
كفار فلن يغفر الله [illegible] وتدعوا الى السلم وانتم
الاعلون والله معكم [illegible] اعمالكم انما الحيوة الدنيا
لعب ولهو وان تؤمنوا [illegible] اجوركم ولا يسئلكم
اموالكم ان [illegible] فيحفكم تبخلوا ويخرج اضغانكم
ها انتم هؤلاء تدعون لتنفقوا في سبيل الله فمنكم من يبخل
ومن يبخل فانما يبخل عن نفسه والله الغني وانتم الفقراء
وان تتولوا يستبدل قوما غيركم ثم لا يكونوا امثالكم

سورة الفتح عشرون وتسع وهي ابة

بسم الله الرحمن الرحيم

انا فتحنا لك فتحا مبينا • ليغفر لك الله ما تقدم من ذنبك
وما تأخر ويتم نعمته عليك ويهديك صراطا مستقيما
• وينصرك الله نصرا عزيزا • هو الذي انزل السكينة في قلوب
المؤمنين ليزدادوا ايمانا مع ايمانهم ولله جنود السموت
والارض وكان الله عليما حكيما • ليدخل المؤمنين والمؤ
منات جنات تجري من تحتها الانهار خالدين فيها و
يكفر عنهم سيئاتهم وكان ذلك عند الله فوزا عظيما
• ويعذب المنافقين والمنافقات والمشركين والمشركات
الظانين بالله ظن السوء عليهم دائرة السوء وغضب
الله عليهم ولعنهم واعد لهم جهنم وساءت مصيرا
• ولله جنود السموت والارض وكان الله عزيزا
حكيما • انا ارسلناك شاهدا ومبشرا ونذيرا لتؤمنوا
بالله ورسوله وتعزروه وتوقروه وتسبحوه بكرة

ان الذين

ان الذين يبايعونك انما يبايعون الله يد الله فوق
ايديهم فمن نكث فانما ينكث على نفسه ومن اوفى بما
عاهد عليه الله فسيؤتيه اجرا عظيما • سيقول لك
المخلفون من الاعراب شغلتنا اموالنا واهلونا فاستغفر لنا
يقولون بالسنتهم ما ليس في قلوبهم قل فمن يملك لكم من
الله شيئا ان اراد بكم ضرا او اراد بكم نفعا بل كان الله
بما تعملون خبيرا • بل ظننتم ان لن ينقلب الرسول والمؤمنون
الى اهليهم ابدا وزين ذلك في قلوبكم وظننتم ظن
السوء وكنتم قوما بورا • ومن لم يؤمن بالله ورسوله
فانا اعتدنا للكفرين سعيرا • ولله ملك السموت والارض
يغفر لمن يشاء ويعذب من يشاء وكان الله غفورا رحيما
• سيقول المخلفون اذا انطلقتم الى مغانم لتأخذوها
ذرونا نتبعكم يريدون ان يبدلوا كلم الله قل لن
تتبعونا كذلكم قال الله من قبل فسيقولون
بل تحسدوننا بل كانوا لا يفقهون الا قليلا •

من الاعراب ستدعون الى قوم اولي بأس
شديد تقاتلونهم او يسلمون • فان تطيعوا يؤتكم
الله اجرا حسنا وان تتولوا كما توليتم من قبل يعذبكم
عذابا اليما • ليس على الاعمى حرج ولا على الاعرج حرج ولا على
المريض حرج ومن يطع الله ورسوله يدخله جنات
تجري من تحتها الانهار ومن يتول يعذبه عذابا اليما
• لقد رضي الله عن المؤمنين اذ يبايعونك تحت الشجرة
فعلم ما في قلوبهم فانزل السكينة عليهم واثابهم فتحا
قريبا • ومغانم كثيرة يأخذونها وكان الله عزيزا حكيما
• وعدكم الله مغانم كثيرة تأخذونها فعجل لكم هذه
وكف ايدي الناس عنكم ولتكون اية للمؤمنين •
ويهديكم صراطا مستقيما • واخرى لم تقدروا عليها
قد احاط الله بها وكان الله على كل شيء قديرا • ولو قاتلكم
الذين كفروا لولوا الادبار ثم لا يجدون وليا ولا نصيرا •
سنة الله التي قد خلت من قبل ولن تجد لسنة الله تبديلا •

وهو

وهو الذي كف ايديهم عنكم وايديكم عنهم ببطن مكة
من بعد ان اظفركم عليهم وكان الله بما تعملون بصيرا
• هم الذين كفروا وصدوكم عن المسجد الحرام والهدي
معكوفا ان يبلغ محله ولولا رجال مؤمنون ونساء مؤمنات
لم تعلموهم ان تطئوهم فتصيبكم منهم معرة بغير
علم ليدخل الله في رحمته من يشاء لو تزيلوا لعذبنا
الذين كفروا منهم عذابا اليما • اذ جعل الذين كفروا في
قلوبهم الحمية حمية الجاهلية فانزل الله سكينته على
رسوله وعلى المؤمنين والزمهم كلمة التقوى • وكانوا
احق بها واهلها وكان الله بكل شيء عليما • لقد صدق
الله رسوله الرؤيا بالحق لتدخلن المسجد الحرام
ان شاء الله امنين محلقين رؤوسكم ومقصرين
لا تخافون فعلم ما لم تعلموا فجعل من دون ذلك
فتحا قريبا • هو الذي ارسل رسوله بالهدى ودين
الحق ليظهره على الدين كله وكفى بالله شهيدا •

ن رسول الله والذين معه اشداء على الكفار رحماء
بينهم تراهم ركعا سجدا يبتغون فضلا من الله ور
ضوانا سيماهم في وجوههم من اثر السجود ذلك مثلهم
في التورية ومثلهم في الانجيل كزرع اخرج شطأه فآزره
فاستغلظ فاستوى على سوقه يعجب الزراع ليغيظ بهم
الكفار وعد الله الذين امنوا وعملوا الصالحات منهم
مغفرة واجرا عظيما • تمت عشرة آية

سورة الحجرات

بسم الله الرحمن الرحيم

يا ايها الذين امنوا لا تقدموا بين يدي الله ورسوله
واتقوا الله ان الله سميع عليم • يا ايها الذين امنوا لا
ترفعوا اصواتكم فوق صوت النبي ولا تجهروا له بالقول كجهر
بعضكم لبعض ان تحبط اعمالكم وانتم لا تشعرون •
ان الذين يغضون اصواتهم عند رسول الله اولئك الذين
امتحن الله قلوبهم للتقوى لهم مغفرة واجر عظيم •
ان الذين ينادونك من وراء الحجرات اكثرهم لا يعقلون •

ولو انهم

ولو انهم صبروا حتى تخرج اليهم لكان خيرا لهم والله غفور
رحيم • يا ايها الذين امنوا ان جاءكم فاسق بنبأ فتبينوا
ان تصيبوا قوما بجهالة فتصبحوا على ما فعلتم نادمين
• واعلموا ان فيكم رسول الله لو يطيعكم في كثير من الامر
لعنتم ولكن الله حبب اليكم الايمان وزينه في قلوبكم
وكره اليكم الكفر والفسوق والعصيان اولئك هم الراشدون
فضلا من الله ونعمة والله عليم حكيم • وان طائفتان
من المؤمنين اقتتلوا فاصلحوا بينهما فان بغت احديهما
على الاخرى فقاتلوا التي تبغي حتى تفيء الى امر الله فان
فاءت فاصلحوا بينهما بالعدل واقسطوا ان الله يحب
المقسطين • انما المؤمنون اخوة فاصلحوا بين اخويكم
واتقوا الله لعلكم ترحمون • يا ايها الذين امنوا لا يسخر قوم
من قوم عسى ان يكونوا خيرا منهم ولا نساء من نساء عسى
ان يكن خيرا منهن ولا تلمزوا انفسكم ولا تنابزوا بالالقاب •
بئس الاسم الفسوق بعد الايمان ومن لم يتب فاولئك هم الظالمون

يٰٓاَيُّهَا الَّذِيْنَ اٰمَنُوا اجْتَنِبُوْا كَثِيْرًا مِّنَ الظَّنِّ اِنَّ بَعْضَ الظَّنِّ
اِثْمٌ وَّلَا تَجَسَّسُوْا وَلَا يَغْتَبْ بَّعْضُكُمْ بَعْضًا اَيُحِبُّ اَحَدُكُمْ
اَنْ يَّاْكُلَ لَحْمَ اَخِيْهِ مَيْتًا فَكَرِهْتُمُوْهُ وَاتَّقُوا اللّٰهَ اِنَّ اللّٰهَ
تَوَّابٌ رَّحِيْمٌ ● يٰٓاَيُّهَا النَّاسُ اِنَّا خَلَقْنٰكُمْ مِّنْ ذَكَرٍ وَّاُنْثٰى
وَجَعَلْنٰكُمْ شُعُوْبًا وَّقَبَآئِلَ لِتَعَارَفُوْا اِنَّ اَكْرَمَكُمْ عِنْدَ اللّٰهِ
اَتْقٰىكُمْ اِنَّ اللّٰهَ عَلِيْمٌ خَبِيْرٌ ● قَالَتِ الْاَعْرَابُ اٰمَنَّا قُلْ لَّمْ
تُؤْمِنُوْا وَلٰكِنْ قُوْلُوْٓا اَسْلَمْنَا وَلَمَّا يَدْخُلِ
وَاِنْ تُطِيْعُوا اللّٰهَ وَرَسُوْلَهٗ لَا يَلِتْكُمْ مِّنْ اَعْمَالِكُمْ
اِنَّ اللّٰهَ غَفُوْرٌ رَّحِيْمٌ ● اِنَّمَا الْمُؤْمِنُوْنَ الَّذِيْنَ اٰمَنُوْا
بِاللّٰهِ وَرَسُوْلِهٖ ثُمَّ لَمْ يَرْتَابُوْا وَجٰهَدُوْا بِاَمْوَالِهِمْ وَ
اَنْفُسِهِمْ فِيْ سَبِيْلِ اللّٰهِ اُولٰٓئِكَ هُمُ الصّٰدِقُوْنَ ● قُلْ اَتُعَلِّمُوْنَ اللّٰهَ
بِدِيْنِكُمْ وَاللّٰهُ يَعْلَمُ مَا فِي السَّمٰوٰتِ وَمَا فِي الْاَرْضِ وَاللّٰهُ بِكُلِّ
شَيْءٍ عَلِيْمٌ ● يَمُنُّوْنَ عَلَيْكَ اَنْ اَسْلَمُوْا قُلْ لَّا تَمُنُّوْا عَلَيَّ اِسْلَامَكُمْ
بَلِ اللّٰهُ يَمُنُّ عَلَيْكُمْ اَنْ هَدٰىكُمْ لِلْاِيْمَانِ اِنْ كُنْتُمْ صٰدِقِيْنَ ●
اِنَّ اللّٰهَ يَعْلَمُ غَيْبَ السَّمٰوٰتِ وَالْاَرْضِ وَاللّٰهُ بَصِيْرٌ بِمَا تَعْمَلُوْنَ ●

سورة

بسم الله الرحمن الرحيم

قٓ ● وَالْقُرْاٰنِ الْمَجِيْدِ ● بَلْ عَجِبُوْٓا اَنْ جَآءَهُمْ مُّنْذِرٌ مِّنْهُمْ
فَقَالَ الْكٰفِرُوْنَ هٰذَا شَيْءٌ عَجِيْبٌ ● ءَاِذَا مِتْنَا وَكُنَّا تُرَابًا ذٰلِكَ
رَجْعٌ بَّعِيْدٌ ● قَدْ عَلِمْنَا مَا تَنْقُصُ الْاَرْضُ مِنْهُمْ وَعِنْدَنَا
كِتٰبٌ حَفِيْظٌ ● بَلْ كَذَّبُوْا بِالْحَقِّ لَمَّا جَآءَهُمْ فَهُمْ فِيْٓ اَمْرٍ مَّرِيْجٍ
● اَفَلَمْ يَنْظُرُوْٓا اِلَى السَّمَآءِ فَوْقَهُمْ كَيْفَ بَنَيْنٰهَا وَزَيَّنّٰهَا
وَمَا لَهَا مِنْ فُرُوْجٍ ● وَالْاَرْضَ مَدَدْنٰهَا وَاَلْقَيْنَا فِيْهَا
رَوَاسِيَ وَاَنْۢبَتْنَا فِيْهَا مِنْ كُلِّ زَوْجٍۢ بَهِيْجٍ ● تَبْصِرَةً وَّذِكْرٰى لِكُلِّ
عَبْدٍ مُّنِيْبٍ ● وَنَزَّلْنَا مِنَ السَّمَآءِ مَآءً مُّبٰرَكًا فَاَنْۢبَتْنَا بِهٖ جَنّٰتٍ
وَّحَبَّ الْحَصِيْدِ ● وَالنَّخْلَ بٰسِقٰتٍ لَّهَا طَلْعٌ نَّضِيْدٌ ● رِّزْقًا لِّلْعِبَادِ
وَاَحْيَيْنَا بِهٖ بَلْدَةً مَّيْتًا كَذٰلِكَ الْخُرُوْجُ ● كَذَّبَتْ قَبْلَهُمْ قَوْمُ نُوْحٍ
وَّاَصْحٰبُ الرَّسِّ وَثَمُوْدُ ● وَعَادٌ وَّفِرْعَوْنُ وَاِخْوَانُ لُوْطٍ
وَّاَصْحٰبُ الْاَيْكَةِ وَقَوْمُ تُبَّعٍ كُلٌّ كَذَّبَ الرُّسُلَ فَحَقَّ وَعِيْدِ ●
اَفَعَيِيْنَا بِالْخَلْقِ الْاَوَّلِ بَلْ هُمْ فِيْ لَبْسٍ مِّنْ خَلْقٍ جَدِيْدٍ ●

وَلَقَدْ خَلَقْنَا الْإِنْسَانَ وَنَعْلَمُ مَا تُوَسْوِسُ بِهِ نَفْسُهُ وَ
نَحْنُ أَقْرَبُ إِلَيْهِ مِنْ حَبْلِ الْوَرِيدِ ۝ إِذْ يَتَلَقَّى الْمُتَلَقِّيَانِ
عَنِ الْيَمِينِ وَعَنِ الشِّمَالِ قَعِيدٌ ۝ مَا يَلْفِظُ مِنْ قَوْلٍ إِلَّا لَدَيْهِ
رَقِيبٌ عَتِيدٌ ۝ وَجَاءَتْ سَكْرَةُ الْمَوْتِ بِالْحَقِّ ذَلِكَ مَا كُنْتَ
مِنْهُ تَحِيدُ ۝ وَنُفِخَ فِي الصُّورِ ذَلِكَ يَوْمُ الْوَعِيدِ ۝ وَجَاءَتْ كُلُّ
نَفْسٍ مَعَهَا سَائِقٌ وَشَهِيدٌ ۝ لَقَدْ كُنْتَ فِي غَفْلَةٍ مِنْ هَذَا فَكَشَفْنَا
عَنْكَ غِطَاءَكَ فَبَصَرُكَ الْيَوْمَ حَدِيدٌ ۝ وَقَالَ قَرِينُهُ هَذَا
مَا لَدَيَّ عَتِيدٌ ۝ أَلْقِيَا فِي جَهَنَّمَ كُلَّ كَفَّارٍ عَنِيدٍ ۝ مَنَّاعٍ لِلْخَيْرِ
مُعْتَدٍ مُرِيبٍ ۝ الَّذِي جَعَلَ مَعَ اللَّهِ إِلَهًا آخَرَ فَأَلْقِيَاهُ فِي
الْعَذَابِ الشَّدِيدِ ۝ قَالَ قَرِينُهُ رَبَّنَا مَا أَطْغَيْتُهُ وَلَكِنْ
كَانَ فِي ضَلَالٍ بَعِيدٍ ۝ قَالَ لَا تَخْتَصِمُوا لَدَيَّ وَقَدْ قَدَّمْتُ
إِلَيْكُمْ بِالْوَعِيدِ ۝ مَا يُبَدَّلُ الْقَوْلُ لَدَيَّ وَمَا أَنَا بِظَلَّامٍ لِلْعَبِيدِ
۝ يَوْمَ نَقُولُ لِجَهَنَّمَ هَلِ امْتَلَأْتِ وَتَقُولُ هَلْ مِنْ مَزِيدٍ ۝
وَأُزْلِفَتِ الْجَنَّةُ لِلْمُتَّقِينَ غَيْرَ بَعِيدٍ ۝ هَذَا مَا تُوعَدُونَ
لِكُلِّ أَوَّابٍ حَفِيظٍ ۝ مَنْ خَشِيَ الرَّحْمَنَ بِالْغَيْبِ وَجَاءَ بِقَلْبٍ

ادْخُلُوهَا بِسَلَامٍ ذَلِكَ يَوْمُ الْخُلُودِ ۝ لَهُمْ مَا يَشَاءُونَ فِيهَا
وَلَدَيْنَا مَزِيدٌ ۝ وَكَمْ أَهْلَكْنَا قَبْلَهُمْ مِنْ قَرْنٍ هُمْ أَشَدُّ مِنْهُمْ
بَطْشًا فَنَقَّبُوا فِي الْبِلَادِ هَلْ مِنْ مَحِيصٍ ۝ إِنَّ فِي ذَلِكَ لَذِكْرَى
لِمَنْ كَانَ لَهُ قَلْبٌ أَوْ أَلْقَى السَّمْعَ وَهُوَ شَهِيدٌ ۝ وَلَقَدْ خَلَقْنَا
السَّمَاوَاتِ وَالْأَرْضَ وَمَا بَيْنَهُمَا فِي سِتَّةِ أَيَّامٍ وَمَا مَسَّنَا
مِنْ لُغُوبٍ ۝ فَاصْبِرْ عَلَى مَا يَقُولُونَ وَسَبِّحْ بِحَمْدِ رَبِّكَ قَبْلَ
طُلُوعِ الشَّمْسِ وَقَبْلَ الْغُرُوبِ ۝ وَمِنَ اللَّيْلِ فَسَبِّحْهُ وَأَدْبَارَ
السُّجُودِ ۝ وَاسْتَمِعْ يَوْمَ يُنَادِ الْمُنَادِ مِنْ مَكَانٍ قَرِيبٍ يَوْمَ يَسْمَعُونَ
الصَّيْحَةَ بِالْحَقِّ ذَلِكَ يَوْمُ الْخُرُوجِ ۝ إِنَّا نَحْنُ نُحْيِي وَنُمِيتُ وَإِلَيْنَا
الْمَصِيرُ ۝ يَوْمَ تَشَقَّقُ الْأَرْضُ عَنْهُمْ سِرَاعًا ذَلِكَ حَشْرٌ عَلَيْنَا يَسِيرٌ
نَحْنُ أَعْلَمُ بِمَا يَقُولُونَ وَمَا أَنْتَ عَلَيْهِمْ بِجَبَّارٍ فَذَكِّرْ بِالْقُرْآنِ
سورة الذاريات مكية وهي ستون آية وثلاث ركوعات

بسم الله الرحمن الرحيم

وَالذَّارِيَاتِ ذَرْوًا ۝ فَالْحَامِلَاتِ وِقْرًا ۝ فَالْجَارِيَاتِ يُسْرًا ۝
فَالْمُقَسِّمَاتِ أَمْرًا ۝ إِنَّمَا تُوعَدُونَ لَصَادِقٌ ۝ وَإِنَّ الدِّينَ لَوَاقِعٌ

والسماء ذات الحبك ● انكم لفي قول مختلف ● يؤفك عنه
من افك قتل الخرصون ● الذين هم في غمرة ساهون ● يسئلون
ايان يوم الدين ● يوم هم على النار يفتنون ● ذوقوا فتنتكم
هذا الذي كنتم به تستعجلون ● ان المتقين في جنت وعيون
● اخذين ما اتيهم ربهم انهم كانوا قبل ذلك محسنين
● كانوا قليلا من الليل ما يهجعون ● وبالاسحار هم يستغفرون
وفي اموالهم حق للسائل والمحروم ● وفي الارض ايت
للموقنين ● وفي انفسكم افلا تبصرون ● وفي السماء رزقكم
وما توعدون ● فورب السماء والارض انه لحق مثل ما انكم
تنطقون ● هل اتيك حديث ضيف ابرهيم المكرمين ●
اذ دخلوا عليه فقالوا سلما قال سلم قوم منكرون ●
فراغ الى اهله فجاء بعجل سمين ● فقربه اليهم قال الا تاكلون
● فاوجس منهم خيفة قالوا لا تخف وبشروه بغلم عليم
● فاقبلت امراته في صرة فصكت وجهها وقالت عجوز
عقيم ● قالوا كذلك قال ربك انه هو الحكيم العليم ●

قال فما خطبكم ايها المرسلون ● قالوا انا ارسلنا الى قوم
مجرمين ● لنرسل عليهم حجارة من طين ● مسومة عند ربك
للمسرفين ● فاخرجنا من كان فيها من المؤمنين ● فما وجدنا
فيها غير بيت من المسلمين ● وتركنا فيها اية للذين يخافون
العذاب الاليم ● وفي موسى اذ ارسلناه الى فرعون بسلطن
مبين ● فتولى بركنه وقال ساحر او مجنون ● فاخذنه
وجنوده فنبذنهم في اليم وهو مليم ● وفي عاد اذ ارسلنا
عليهم الريح العقيم ● ما تذر من شيء اتت عليه الا جعلته
كالرميم ● وفي ثمود اذ قيل لهم تمتعوا حتى حين ● فعتوا
عن امر ربهم فاخذتهم الصعقة وهم ينظرون ●
فما استطاعوا من قيام وما كانوا منتصرين ● وقوم نوح
من قبل انهم كانوا قوما فسقين ● والسماء بنينها بايد
وانا لموسعون ● والارض فرشنها فنعم الماهدون ● ومن
كل شيء خلقنا زوجين لعلكم تذكرون ● ففروا الى الله اني لكم
منه نذير مبين ● ولا تجعلوا مع الله الها اخر اني لكم منه نذير مبين ●

كَذَٰلِكَ مَآ أَتَى ٱلَّذِينَ مِن قَبْلِهِم مِّن رَّسُولٍ إِلَّا قَالُوا۟ سَاحِرٌ
أَوْ مَجْنُونٌ ۝ أَتَوَاصَوْا۟ بِهِۦ ۖ بَلْ هُمْ قَوْمٌ طَاغُونَ ۝ فَتَوَلَّ عَنْهُمْ
فَمَآ أَنتَ بِمَلُومٍ ۝ وَذَكِّرْ فَإِنَّ ٱلذِّكْرَىٰ تَنفَعُ ٱلْمُؤْمِنِينَ ۝
وَمَا خَلَقْتُ ٱلْجِنَّ وَٱلْإِنسَ إِلَّا لِيَعْبُدُونِ ۝ مَآ أُرِيدُ مِنْهُم
مِّن رِّزْقٍ وَمَآ أُرِيدُ أَن يُطْعِمُونِ ۝ إِنَّ ٱللَّهَ هُوَ ٱلرَّزَّاقُ
ذُو ٱلْقُوَّةِ ٱلْمَتِينُ ۝ فَإِنَّ لِلَّذِينَ ظَلَمُوا۟ ذَنُوبًا مِّثْلَ ذَنُوبِ
أَصْحَٰبِهِمْ فَلَا يَسْتَعْجِلُونِ ۝ فَوَيْلٌ لِّلَّذِينَ كَفَرُوا۟ مِن يَوْمِهِمُ ٱلَّذِى يُوعَدُونَ ۝

سورة الطور

بِسْمِ ٱللَّهِ ٱلرَّحْمَٰنِ ٱلرَّحِيمِ

وَٱلطُّورِ ۝ وَكِتَٰبٍ مَّسْطُورٍ ۝ فِى رَقٍّ مَّنشُورٍ ۝ وَٱلْبَيْتِ ٱلْمَعْمُورِ
۝ وَٱلسَّقْفِ ٱلْمَرْفُوعِ ۝ وَٱلْبَحْرِ ٱلْمَسْجُورِ ۝ إِنَّ عَذَابَ رَبِّكَ
لَوَٰقِعٌ ۝ مَّا لَهُۥ مِن دَافِعٍ ۝ يَوْمَ تَمُورُ ٱلسَّمَآءُ مَوْرًا ۝
وَتَسِيرُ ٱلْجِبَالُ سَيْرًا ۝ فَوَيْلٌ يَوْمَئِذٍ لِّلْمُكَذِّبِينَ ۝ ٱلَّذِينَ
هُمْ فِى خَوْضٍ يَلْعَبُونَ ۝ يَوْمَ يُدَعُّونَ إِلَىٰ نَارِ جَهَنَّمَ
دَعًّا ۝ هَٰذِهِ ٱلنَّارُ ٱلَّتِى كُنتُم بِهَا تُكَذِّبُونَ ۝

أَفَسِحْرٌ هَٰذَآ أَمْ أَنتُمْ لَا تُبْصِرُونَ ۝ ٱصْلَوْهَا فَٱصْبِرُوٓا۟ أَوْ لَا تَصْبِرُوا۟
سَوَآءٌ عَلَيْكُمْ ۖ إِنَّمَا تُجْزَوْنَ مَا كُنتُمْ تَعْمَلُونَ ۝ إِنَّ ٱلْمُتَّقِينَ
فِى جَنَّٰتٍ وَنَعِيمٍ ۝ فَٰكِهِينَ بِمَآ ءَاتَىٰهُمْ رَبُّهُمْ وَوَقَىٰهُمْ رَبُّهُمْ
عَذَابَ ٱلْجَحِيمِ ۝ كُلُوا۟ وَٱشْرَبُوا۟ هَنِيٓـًٔۢا بِمَا كُنتُمْ تَعْمَلُونَ ۝
مُتَّكِـِٔينَ عَلَىٰ سُرُرٍ مَّصْفُوفَةٍ ۖ وَزَوَّجْنَٰهُم بِحُورٍ عِينٍ ۝
وَٱلَّذِينَ ءَامَنُوا۟ وَٱتَّبَعَتْهُمْ ذُرِّيَّتُهُم بِإِيمَٰنٍ أَلْحَقْنَا بِهِمْ ذُرِّيَّتَهُمْ
وَمَآ أَلَتْنَٰهُم مِّنْ عَمَلِهِم مِّن شَىْءٍ ۚ كُلُّ ٱمْرِئٍۭ بِمَا كَسَبَ رَهِينٌ
۝ وَأَمْدَدْنَٰهُم بِفَٰكِهَةٍ وَلَحْمٍ مِّمَّا يَشْتَهُونَ ۝ يَتَنَٰزَعُونَ
فِيهَا كَأْسًا لَّا لَغْوٌ فِيهَا وَلَا تَأْثِيمٌ ۝ وَيَطُوفُ عَلَيْهِمْ
غِلْمَٰنٌ لَّهُمْ كَأَنَّهُمْ لُؤْلُؤٌ مَّكْنُونٌ ۝ وَأَقْبَلَ بَعْضُهُمْ عَلَىٰ
بَعْضٍ يَتَسَآءَلُونَ ۝ قَالُوٓا۟ إِنَّا كُنَّا قَبْلُ فِىٓ أَهْلِنَا مُشْفِقِينَ
۝ فَمَنَّ ٱللَّهُ عَلَيْنَا وَوَقَىٰنَا عَذَابَ ٱلسَّمُومِ ۝ إِنَّا كُنَّا
مِن قَبْلُ نَدْعُوهُ ۖ إِنَّهُۥ هُوَ ٱلْبَرُّ ٱلرَّحِيمُ ۝ فَذَكِّرْ فَمَآ أَنتَ بِنِعْمَتِ
رَبِّكَ بِكَاهِنٍ وَلَا مَجْنُونٍ ۝ أَمْ يَقُولُونَ شَاعِرٌ نَّتَرَبَّصُ بِهِۦ
رَيْبَ ٱلْمَنُونِ ۝ قُلْ تَرَبَّصُوا۟ فَإِنِّى مَعَكُم مِّنَ ٱلْمُتَرَبِّصِينَ ۝

سورة النجم مكية وآياتها اثنتان وستون آية

بسم الله الرحمن الرحيم

والنجم إذا هوى • ما ضل صاحبكم وما غوى • وما ينطق
عن الهوى • إن هو إلا وحي يوحى • علمه شديد
القوى • ذو مرة فاستوى • وهو بالأفق الأعلى • ثم دنا
فتدلى • فكان قاب قوسين أو أدنى • فأوحى إلى عبده
ما أوحى • ما كذب الفؤاد ما رأى • أفتمارونه على ما يرى
• ولقد رآه نزلة أخرى • عند سدرة المنتهى • عندها
جنة المأوى • إذ يغشى السدرة ما يغشى • ما زاغ
البصر وما طغى • لقد رأى من آيات ربه الكبرى • أفرأيتم
اللات والعزى • ومناة الثالثة الأخرى • ألكم الذكر
وله الأنثى • تلك إذا قسمة ضيزى • إن هي إلا أسماء
سميتموها أنتم وآباؤكم ما أنزل الله بها من سلطان إن يتبعون
إلا الظن وما تهوى الأنفس ولقد جاءهم
أم للإنسان ما تمنى فلله الآخرة والأولى •

صادقين • أم خلقوا من غير شيء أم هم الخالقون •
أم خلقوا السموات والأرض بل لا يوقنون • أم عندهم
خزائن ربك أم هم المسيطرون • أم لهم سلم يستمعون
فيه فليأت مستمعهم بسلطان مبين • أم له البنات ولكم
البنون • أم تسألهم أجرا فهم من مغرم مثقلون • أم عندهم
الغيب فهم يكتبون • أم يريدون كيدا فالذين كفروا هم
المكيدون • أم لهم إله غير الله سبحان الله عما يشركون
• وإن يروا كسفا من السماء ساقطا يقولوا سحاب مركوم
• فذرهم حتى يلاقوا يومهم الذي فيه يصعقون • يوم
لا يغني عنهم كيدهم شيئا ولا هم ينصرون • وإن
للذين ظلموا عذابا دون ذلك ولكن أكثرهم لا يعلمون
• واصبر لحكم ربك فإنك بأعيننا وسبح بحمد ربك
حين تقوم • ومن الليل فسبحه وإدبار النجوم •

قل من ملك في السموت لا تغني شفاعتهم شيئا الا من بعد
ان يأذن الله لمن يشاء ويرضى • ان الذين لا يؤمنون
[illegible] الملائكة تسمية الانثى • وما لهم من علم
[illegible] الا الظن وان الظن لا يغني من الحق شيئا
فاعرض عن من تولى عن ذكرنا ولم يرد الا الحيوة الدنيا
ذلك مبلغهم من العلم ان ربك هو اعلم بمن ضل عن
سبيله وهو اعلم بمن اهتدى • ولله ما في السموت وما
في الارض ليجزي الذين اساؤا بما عملوا ويجزي الذين احسنوا
بالحسنى • الذين يجتنبون كبائر الاثم والفواحش الا اللمم
ان ربك واسع المغفرة هو اعلم بكم اذ انشأكم من الارض
واذ انتم اجنة في بطون امهاتكم فلا تزكوا [illegible]
اعلم بمن اتقى افرأيت الذي تولى واعطى [illegible] •
اعنده علم الغيب فهو يرى • ام لم ينبأ بما في صحف
موسى • وابراهيم الذي وفى • لا تزر وازرة وزر اخرى
وان ليس للانسان الا ما سعى وان سعيه سوف يرى •

لم يجزيه الجزاء الاوفى • وان الى ربك المنتهى • وانه هو
اضحك وابكى • وانه هو امات واحيى • وانه خلق
الزوجين الذكر والانثى • من نطفة اذا تمنى • وان عليه
النشأة الاخرى • وانه [illegible] واقنى • وانه هو
رب الشعرى • وانه اهلك [illegible] • وثمود فما ابقى
وقوم نوح من قبل انهم كانوا هم اظلم واطغى •
والمؤتفكة اهوى فغشيها ما غشى • فباي الاء ربك
تتمارى • هذا نذير من النذر الاولى • ازفت الازفة ليس
لها من دون الله كاشفة افمن هذا الحديث تعجبون
وتضحكون ولا تبكون وانتم سامدون • فاسجدوا لله واعبدوا

سورة [illegible]

بسم الله الرحمن الرحيم
اقتربت [illegible] • وان يروا [illegible]
[illegible]
مستقر • [illegible]

بالغة فما تغن النذر ۝ فتول عنهم يوم يدع الداع
إلى شيء نكر ۝ خشعا أبصارهم يخرجون من الأجداث
كأنهم جراد منتشر ۝ مهطعين إلى الداع يقول الكافرون
هذا يوم عسر ۝ كذبت قبلهم قوم نوح فكذبوا عبدنا
وقالوا مجنون وازدجر ۝ فدعا ربه أني مغلوب فانتصر
ففتحنا أبواب السماء بماء منهمر ۝ وفجرنا الأرض
عيونا فالتقى الماء على أمر قد قدر ۝ وحملناه على ذات
ألواح ودسر ۝ تجري بأعيننا جزاء لمن كان كفر ۝ ولقد
تركناها آية فهل من مدكر ۝ فكيف كان عذابي ونذر
ولقد يسرنا القرآن للذكر فهل من مدكر ۝ كذبت عاد
فكيف كان عذابي ونذر ۝ إنا أرسلنا عليهم ريحا صرصرا
في يوم نحس مستمر ۝ تنزع الناس كأنهم أعجاز نخل
منقعر ۝ فكيف كان عذابي ونذر ۝ ولقد يسرنا القرآن
للذكر فهل من مدكر ۝ كذبت ثمود بالنذر ۝ فقالوا
أبشرا منا واحدا نتبعه إنا إذا لفي ضلال وسعر ۝

ألقي الذكر عليه من بيننا بل هو كذاب أشر ۝ سيعلمون
غدا من الكذاب الأشر ۝ إنا مرسلو الناقة فتنة لهم
فارتقبهم واصطبر ۝ ونبئهم أن الماء قسمة بينهم كل
شرب محتضر ۝ فنادوا صاحبهم فتعاطى فعقر ۝
فكيف كان عذابي ونذر ۝ إنا أرسلنا عليهم صيحة
واحدة فكانوا كهشيم المحتظر ۝ ولقد يسرنا القرآن
للذكر فهل من مدكر ۝ كذبت قوم لوط بالنذر ۝
إنا أرسلنا عليهم حاصبا إلا آل لوط نجيناهم بسحر
نعمة من عندنا كذلك نجزي من شكر ۝ ولقد أنذرهم
بطشتنا فتماروا بالنذر ۝ ولقد راودوه عن ضيفه فطمسنا
أعينهم فذوقوا عذابي ونذر ۝ ولقد صبحهم بكرة عذاب
مستقر ۝ فذوقوا عذابي ونذر ۝ ولقد يسرنا القرآن للذكر
فهل من مدكر ۝ ولقد جاء آل فرعون النذر ۝ كذبوا
بآياتنا كلها فأخذناهم أخذ عزيز مقتدر ۝ أكفاركم خير
من أولئكم أم لكم براءة في الزبر ۝ أم يقولون نحن جميع منتصر ۝

سَيُهْزَمُ الْجَمْعُ وَيُوَلُّونَ الدُّبُرَ ۝ بَلِ السَّاعَةُ مَوْعِدُهُمْ
عَنْ ذِكْرِي وَأَمَرَّ ۝ إِنَّ الْمُجْرِمِينَ فِي ضَلَالٍ وَسُعُرٍ ۝ يَوْمَ
يُسْحَبُونَ فِي النَّارِ عَلَى وُجُوهِهِمْ ذُوقُوا مَسَّ سَقَرَ ۝ إِنَّا
كُلَّ شَيْءٍ خَلَقْنَاهُ بِقَدَرٍ ۝ وَمَا أَمْرُنَا إِلَّا وَاحِدَةٌ كَلَمْحٍ بِالْبَصَرِ
وَلَقَدْ أَهْلَكْنَا أَشْيَاعَكُمْ فَهَلْ مِنْ مُدَّكِرٍ ۝ وَكُلُّ شَيْءٍ
فَعَلُوهُ فِي الزُّبُرِ ۝ وَكُلُّ صَغِيرٍ وَكَبِيرٍ مُسْتَطَرٌ ۝ إِنَّ
الْمُتَّقِينَ فِي جَنَّاتٍ وَنَهَرٍ ۝ فِي مَقْعَدِ صِدْقٍ عِنْدَ مَلِيكٍ

سورة الرحمن مكية ۝ آياتها ۷۸ وهي ثلاث

مُقْتَدِرٍ ۝

بِسْمِ اللَّهِ الرَّحْمَنِ الرَّحِيمِ

الرَّحْمَنُ ۝ عَلَّمَ الْقُرْآنَ ۝ خَلَقَ الْإِنْسَانَ عَلَّمَهُ الْبَيَانَ ۝
الشَّمْسُ وَالْقَمَرُ بِحُسْبَانٍ ۝ وَالنَّجْمُ وَالشَّجَرُ يَسْجُدَانِ ۝
وَالسَّمَاءَ رَفَعَهَا وَوَضَعَ الْمِيزَانَ ۝ أَلَّا تَطْغَوْا فِي الْمِيزَانِ ۝
وَأَقِيمُوا الْوَزْنَ بِالْقِسْطِ وَلَا تُخْسِرُوا الْمِيزَانَ ۝ وَالْأَرْضَ
وَضَعَهَا لِلْأَنَامِ ۝ فِيهَا فَاكِهَةٌ وَالنَّخْلُ ذَاتُ الْأَكْمَامِ ۝
وَالْحَبُّ ذُو الْعَصْفِ وَالرَّيْحَانُ ۝ فَبِأَيِّ آلَاءِ رَبِّكُمَا تُكَذِّبَانِ ۝

خلق

خَلَقَ الْإِنْسَانَ مِنْ صَلْصَالٍ كَالْفَخَّارِ ۝ وَخَلَقَ الْجَانَّ مِنْ
مَارِجٍ مِنْ نَارٍ ۝ فَبِأَيِّ آلَاءِ رَبِّكُمَا تُكَذِّبَانِ ۝ رَبُّ الْمَشْرِقَيْنِ
وَرَبُّ الْمَغْرِبَيْنِ ۝ فَبِأَيِّ آلَاءِ رَبِّكُمَا تُكَذِّبَانِ ۝ مَرَجَ الْبَحْرَيْنِ
يَلْتَقِيَانِ ۝ بَيْنَهُمَا بَرْزَخٌ لَا يَبْغِيَانِ ۝ فَبِأَيِّ آلَاءِ رَبِّكُمَا تُكَذِّبَانِ
۝ يَخْرُجُ مِنْهُمَا اللُّؤْلُؤُ وَالْمَرْجَانُ ۝ فَبِأَيِّ آلَاءِ رَبِّكُمَا تُكَذِّبَانِ
۝ وَلَهُ الْجَوَارِ الْمُنْشَآتُ فِي الْبَحْرِ كَالْأَعْلَامِ ۝ فَبِأَيِّ آلَاءِ
رَبِّكُمَا تُكَذِّبَانِ ۝ كُلُّ مَنْ عَلَيْهَا فَانٍ ۝ وَيَبْقَى وَجْهُ رَبِّكَ
ذُو الْجَلَالِ وَالْإِكْرَامِ ۝ فَبِأَيِّ آلَاءِ رَبِّكُمَا تُكَذِّبَانِ ۝
يَسْأَلُهُ مَنْ فِي السَّمَاوَاتِ وَالْأَرْضِ كُلَّ يَوْمٍ هُوَ فِي شَأْنٍ
فَبِأَيِّ آلَاءِ رَبِّكُمَا تُكَذِّبَانِ ۝ سَنَفْرُغُ لَكُمْ أَيُّهَ الثَّقَلَانِ
۝ فَبِأَيِّ آلَاءِ رَبِّكُمَا تُكَذِّبَانِ ۝ يَا مَعْشَرَ الْجِنِّ وَالْإِنْسِ
إِنِ اسْتَطَعْتُمْ أَنْ تَنْفُذُوا مِنْ أَقْطَارِ السَّمَاوَاتِ وَالْأَرْضِ
فَانْفُذُوا لَا تَنْفُذُونَ إِلَّا بِسُلْطَانٍ ۝ فَبِأَيِّ آلَاءِ رَبِّكُمَا
تُكَذِّبَانِ ۝ يُرْسَلُ عَلَيْكُمَا شُوَاظٌ مِنْ نَارٍ وَنُحَاسٌ
فَلَا تَنْتَصِرَانِ ۝ فَبِأَيِّ آلَاءِ رَبِّكُمَا تُكَذِّبَانِ ۝

فَإِذَا انشَقَّتِ السَّمَاءُ فَكَانَتْ وَرْدَةً كَالدِّهَانِ ۝ فَبِأَيِّ آلَاءِ رَبِّكُمَا تُكَذِّبَانِ ۝ فَيَوْمَئِذٍ لَّا يُسْأَلُ عَن ذَنبِهِ إِنسٌ وَلَا جَانٌّ ۝
فَبِأَيِّ آلَاءِ رَبِّكُمَا تُكَذِّبَانِ ۝ يُعْرَفُ الْمُجْرِمُونَ بِسِيمَاهُمْ فَيُؤْخَذُ
بِالنَّوَاصِي وَالْأَقْدَامِ ۝ فَبِأَيِّ آلَاءِ رَبِّكُمَا تُكَذِّبَانِ ۝ هَٰذِهِ جَهَنَّمُ
الَّتِي يُكَذِّبُ بِهَا الْمُجْرِمُونَ ۝ يَطُوفُونَ بَيْنَهَا وَبَيْنَ حَمِيمٍ آنٍ ۝
فَبِأَيِّ آلَاءِ رَبِّكُمَا تُكَذِّبَانِ ۝ وَلِمَنْ خَافَ مَقَامَ رَبِّهِ جَنَّتَانِ ۝
فَبِأَيِّ آلَاءِ رَبِّكُمَا تُكَذِّبَانِ ۝ ذَوَاتَا أَفْنَانٍ ۝ فَبِأَيِّ آلَاءِ رَبِّكُمَا
تُكَذِّبَانِ ۝ فِيهِمَا عَيْنَانِ تَجْرِيَانِ ۝ فَبِأَيِّ آلَاءِ رَبِّكُمَا تُكَذِّبَانِ
۝ فِيهِمَا مِن كُلِّ فَاكِهَةٍ زَوْجَانِ ۝ فَبِأَيِّ آلَاءِ رَبِّكُمَا تُكَذِّبَانِ
۝ مُتَّكِئِينَ عَلَىٰ فُرُشٍ بَطَائِنُهَا مِنْ إِسْتَبْرَقٍ وَجَنَى الْجَنَّتَيْنِ
دَانٍ ۝ فَبِأَيِّ آلَاءِ رَبِّكُمَا تُكَذِّبَانِ ۝ فِيهِنَّ قَاصِرَاتُ الطَّرْفِ
لَمْ يَطْمِثْهُنَّ إِنسٌ قَبْلَهُمْ وَلَا جَانٌّ ۝ فَبِأَيِّ آلَاءِ رَبِّكُمَا تُكَذِّبَانِ
۝ كَأَنَّهُنَّ الْيَاقُوتُ وَالْمَرْجَانُ ۝ فَبِأَيِّ آلَاءِ رَبِّكُمَا تُكَذِّبَانِ
۝ هَلْ جَزَاءُ الْإِحْسَانِ إِلَّا الْإِحْسَانُ ۝ فَبِأَيِّ آلَاءِ رَبِّكُمَا تُكَذِّبَانِ
۝ وَمِن دُونِهِمَا جَنَّتَانِ ۝ فَبِأَيِّ آلَاءِ رَبِّكُمَا تُكَذِّبَانِ ۝ مُدْهَامَّتَانِ ۝

فَبِأَيِّ آلَاءِ رَبِّكُمَا تُكَذِّبَانِ ۝ فِيهِمَا عَيْنَانِ نَضَّاخَتَانِ ۝
فَبِأَيِّ آلَاءِ رَبِّكُمَا تُكَذِّبَانِ ۝ فِيهِمَا فَاكِهَةٌ وَنَخْلٌ وَرُمَّانٌ ۝
فَبِأَيِّ آلَاءِ رَبِّكُمَا تُكَذِّبَانِ ۝ فِيهِنَّ خَيْرَاتٌ حِسَانٌ ۝
فَبِأَيِّ آلَاءِ رَبِّكُمَا تُكَذِّبَانِ ۝ حُورٌ مَّقْصُورَاتٌ فِي الْخِيَامِ ۝
فَبِأَيِّ آلَاءِ رَبِّكُمَا تُكَذِّبَانِ ۝ لَمْ يَطْمِثْهُنَّ إِنسٌ قَبْلَهُمْ وَلَا جَانٌّ ۝
فَبِأَيِّ آلَاءِ رَبِّكُمَا تُكَذِّبَانِ ۝ مُتَّكِئِينَ عَلَىٰ رَفْرَفٍ خُضْرٍ وَعَبْقَرِيٍّ حِسَانٍ ۝
فَبِأَيِّ آلَاءِ رَبِّكُمَا تُكَذِّبَانِ ۝ تَبَارَكَ اسْمُ رَبِّكَ ذِي الْجَلَالِ وَالْإِكْرَامِ ۝

سورة الواقعة سبعون وست آية

بسم الله الرحمن الرحيم

إِذَا وَقَعَتِ الْوَاقِعَةُ ۝ لَيْسَ لِوَقْعَتِهَا كَاذِبَةٌ ۝ خَافِضَةٌ رَّافِعَةٌ
إِذَا رُجَّتِ الْأَرْضُ رَجًّا ۝ وَبُسَّتِ الْجِبَالُ بَسًّا ۝ فَكَانَتْ هَبَاءً
مُّنبَثًّا ۝ وَكُنتُمْ أَزْوَاجًا ثَلَاثَةً ۝ فَأَصْحَابُ الْمَيْمَنَةِ مَا أَصْحَابُ الْمَيْمَنَةِ
وَأَصْحَابُ الْمَشْأَمَةِ مَا أَصْحَابُ الْمَشْأَمَةِ ۝ وَالسَّابِقُونَ السَّابِقُونَ
أُولَٰئِكَ الْمُقَرَّبُونَ ۝ فِي جَنَّاتِ النَّعِيمِ ۝ ثُلَّةٌ مِّنَ الْأَوَّلِينَ ۝ وَقَلِيلٌ
مِّنَ الْآخِرِينَ ۝ عَلَىٰ سُرُرٍ مَّوْضُونَةٍ ۝ مُّتَّكِئِينَ عَلَيْهَا مُتَقَابِلِينَ ۝

يطوف عليهم ولدان مخلدون ● بأكواب وأباريق وكأس
من معين ● لا يصدعون عنها ولا ينزفون ● وفاكهة مما
يتخيرون ● ولحم طير مما يشتهون ● وحور عين كأمثال
اللؤلؤ المكنون جزاء بما كانوا يعملون ● لا يسمعون فيها لغوا
ولا تأثيما إلا قيلا سلاما سلاما ● وأصحاب اليمين ما أصحاب
اليمين في سدر مخضود ● وطلح منضود ● وظل ممدود ●
وماء مسكوب ● وفاكهة كثيرة لا مقطوعة ولا ممنوعة
وفرش مرفوعة ● إنا أنشأناهن إنشاء ● فجعلناهن
أبكارا ● عربا أترابا ● لأصحاب اليمين ● ثلة من الأولين و
ثلة من الآخرين ● وأصحاب الشمال ما أصحاب الشمال
في سموم وحميم ● وظل من يحموم ● لا بارد ولا كريم ●
إنهم كانوا قبل ذلك مترفين ● وكانوا يصرون على
الحنث العظيم ● وكانوا يقولون أئذا متنا وكنا ترابا و
عظاما أئنا لمبعوثون ● أو آباؤنا الأولون ● قل إن
الأولين والآخرين ● لمجموعون إلى ميقات يوم معلوم ●

ثم إنكم

ثم إنكم أيها الضالون المكذبون ● لآكلون من شجر من زقوم
فمالئون منها البطون ● فشاربون عليه من الحميم ●
فشاربون شرب الهيم ● هذا نزلهم يوم الدين ● نحن خلقناكم
فلولا تصدقون ● أفرأيتم ما تمنون ● أأنتم تخلقونه
أم نحن الخالقون ● نحن قدرنا بينكم الموت وما نحن
بمسبوقين ● على أن نبدل أمثالكم وننشئكم فيما
لا تعلمون ● ولقد علمتم النشأة الأولى فلولا تذكرون
● أفرأيتم ما تحرثون ● أأنتم تزرعونه أم نحن الزارعون
● لو نشاء لجعلناه حطاما فظلتم تفكهون ●
إنا لمغرمون ● بل نحن محرومون ● أفرأيتم الماء الذي
تشربون ● أأنتم أنزلتموه من المزن أم نحن المنزلون ●
لو نشاء جعلناه أجاجا فلولا تشكرون ● أفرأيتم النار
التي تورون ● أأنتم أنشأتم شجرتها أم نحن المنشئون ●
نحن جعلناها تذكرة ومتاعا للمقوين ● فسبح باسم ربك العظيم
● فلا أقسم بمواقع النجوم ● وإنه لقسم لو تعلمون عظيم ●

انه لقرآن كريم • في كتاب مكنون لا يمسه الا المطهرون •
تنزيل من رب العالمين • افبهذا الحديث انتم مدهنون •
وتجعلون رزقكم انكم تكذبون • فلولا اذا بلغت الحلقوم
وانتم حينئذ تنظرون • ونحن اقرب اليه منكم ولكن لا
تبصرون • فلولا ان كنتم غير مدينين ترجعونها ان كنتم صادقين
• فاما ان كان من المقربين • فروح وريحان وجنت نعيم •
واما ان كان من اصحاب اليمين • فسلام لك من اصحاب اليمين •
واما ان كان من المكذبين الضالين • فنزل من حميم • و
تصلية جحيم • ان هذا لهو حق اليقين • فسبح باسم ربك

سورة الحديد [illegible] • عشرون وتسع آية

بسم الله الرحمن الرحيم

سبح لله ما في السموات والارض وهو العزيز
الحكيم • له ملك السموات والارض يحيي ويميت
وهو على كل شيء قدير • هو الاول والآخر
والظاهر والباطن وهو بكل شيء عليم •

هو الذي

هو الذي خلق السموات والارض في ستة ايام ثم استوى
على العرش يعلم ما يلج في الارض وما يخرج منها وما ينزل
من السماء وما يعرج فيها وهو معكم اينما كنتم والله بما
تعملون بصير • له ملك السموات والارض والى الله ترجع
الامور • يولج الليل في النهار ويولج النهار في الليل وهو
عليم بذات الصدور • آمنوا بالله ورسوله وانفقوا مما جعلكم
مستخلفين فيه فالذين آمنوا منكم وانفقوا لهم اجر كبير •
وما لكم لا تؤمنون بالله والرسول يدعوكم لتؤمنوا بربكم
وقد اخذ ميثاقكم ان كنتم مؤمنين • هو الذي ينزل على عبده
آيات بينات ليخرجكم من الظلمات الى النور • وان الله
بكم لرؤف رحيم • وما لكم الا تنفقوا في سبيل الله ولله ميراث
السموات والارض لا يستوي منكم من انفق من قبل الفتح وقاتل
اولئك اعظم درجة من الذين انفقوا من بعد وقاتلوا
وكلا وعد الله الحسنى والله بما تعملون خبير • من ذا الذي
يقرض الله قرضا حسنا فيضاعفه له وله اجر كريم •

يَوْمَ تَرَى الْمُؤْمِنِينَ وَالْمُؤْمِنَاتِ يَسْعَىٰ نُورُهُمْ بَيْنَ أَيْدِيهِمْ وَبِأَيْمَانِهِمْ بُشْرَاكُمُ الْيَوْمَ جَنَّاتٌ تَجْرِي مِنْ تَحْتِهَا الْأَنْهَارُ خَالِدِينَ
فِيهَا ذَٰلِكَ هُوَ الْفَوْزُ الْعَظِيمُ • يَوْمَ يَقُولُ الْمُنَافِقُونَ وَالْمُنَافِقَاتُ لِلَّذِينَ
آمَنُوا انْظُرُونَا نَقْتَبِسْ مِنْ نُورِكُمْ قِيلَ ارْجِعُوا وَرَاءَكُمْ فَالْتَمِسُوا نُورًا فَضُرِبَ بَيْنَهُمْ بِسُورٍ لَهُ بَابٌ بَاطِنُهُ فِيهِ
الرَّحْمَةُ وَظَاهِرُهُ مِنْ قِبَلِهِ الْعَذَابُ يُنَادُونَهُمْ أَلَمْ نَكُنْ مَعَكُمْ قَالُوا
بَلَىٰ وَلَٰكِنَّكُمْ فَتَنْتُمْ أَنْفُسَكُمْ وَتَرَبَّصْتُمْ وَارْتَبْتُمْ وَغَرَّتْكُمُ الْأَمَانِيُّ
حَتَّىٰ جَاءَ أَمْرُ اللَّهِ وَغَرَّكُمْ بِاللَّهِ الْغَرُورُ • فَالْيَوْمَ لَا يُؤْخَذُ مِنْكُمْ
فِدْيَةٌ وَلَا مِنَ الَّذِينَ كَفَرُوا مَأْوَاكُمُ النَّارُ هِيَ مَوْلَاكُمْ وَبِئْسَ
الْمَصِيرُ • أَلَمْ يَأْنِ لِلَّذِينَ آمَنُوا أَنْ تَخْشَعَ قُلُوبُهُمْ لِذِكْرِ اللَّهِ
وَمَا نَزَلَ مِنَ الْحَقِّ وَلَا يَكُونُوا كَالَّذِينَ أُوتُوا الْكِتَابَ مِنْ قَبْلُ
فَطَالَ عَلَيْهِمُ الْأَمَدُ فَقَسَتْ قُلُوبُهُمْ وَكَثِيرٌ مِنْهُمْ فَاسِقُونَ
• اعْلَمُوا أَنَّ اللَّهَ يُحْيِي الْأَرْضَ بَعْدَ مَوْتِهَا قَدْ بَيَّنَّا لَكُمُ الْآيَاتِ
لَعَلَّكُمْ تَعْقِلُونَ • إِنَّ الْمُصَّدِّقِينَ وَالْمُصَّدِّقَاتِ وَأَقْرَضُوا
اللَّهَ قَرْضًا حَسَنًا يُضَاعَفُ لَهُمْ وَلَهُمْ أَجْرٌ كَرِيمٌ •

وَالَّذِينَ آمَنُوا بِاللَّهِ وَرُسُلِهِ أُولَٰئِكَ هُمُ الصِّدِّيقُونَ وَالشُّهَدَاءُ
عِنْدَ رَبِّهِمْ لَهُمْ أَجْرُهُمْ وَنُورُهُمْ وَالَّذِينَ كَفَرُوا وَكَذَّبُوا
بِآيَاتِنَا أُولَٰئِكَ أَصْحَابُ الْجَحِيمِ • اعْلَمُوا أَنَّمَا الْحَيَاةُ الدُّنْيَا
لَعِبٌ وَلَهْوٌ وَزِينَةٌ وَتَفَاخُرٌ بَيْنَكُمْ وَتَكَاثُرٌ فِي الْأَمْوَالِ
وَالْأَوْلَادِ كَمَثَلِ غَيْثٍ أَعْجَبَ الْكُفَّارَ نَبَاتُهُ ثُمَّ يَهِيجُ فَتَرَاهُ
مُصْفَرًّا ثُمَّ يَكُونُ حُطَامًا وَفِي الْآخِرَةِ عَذَابٌ شَدِيدٌ •
وَمَغْفِرَةٌ مِنَ اللَّهِ وَرِضْوَانٌ وَمَا الْحَيَاةُ الدُّنْيَا إِلَّا مَتَاعُ
الْغُرُورِ • سَابِقُوا إِلَىٰ مَغْفِرَةٍ مِنْ رَبِّكُمْ وَجَنَّةٍ عَرْضُهَا كَعَرْضِ
السَّمَاءِ وَالْأَرْضِ أُعِدَّتْ لِلَّذِينَ آمَنُوا بِاللَّهِ وَرُسُلِهِ ذَٰلِكَ
فَضْلُ اللَّهِ يُؤْتِيهِ مَنْ يَشَاءُ وَاللَّهُ ذُو الْفَضْلِ الْعَظِيمِ •
مَا أَصَابَ مِنْ مُصِيبَةٍ فِي الْأَرْضِ وَلَا فِي أَنْفُسِكُمْ إِلَّا فِي كِتَابٍ
مِنْ قَبْلِ أَنْ نَبْرَأَهَا إِنَّ ذَٰلِكَ عَلَى اللَّهِ يَسِيرٌ • لِكَيْلَا
تَأْسَوْا عَلَىٰ مَا فَاتَكُمْ وَلَا تَفْرَحُوا بِمَا آتَاكُمْ وَاللَّهُ لَا يُحِبُّ
كُلَّ مُخْتَالٍ فَخُورٍ • الَّذِينَ يَبْخَلُونَ وَيَأْمُرُونَ النَّاسَ
بِالْبُخْلِ وَمَنْ يَتَوَلَّ فَإِنَّ اللَّهَ هُوَ الْغَنِيُّ الْحَمِيدُ •

لَقَدْ أَرْسَلْنَا رُسُلَنَا بِالْبَيِّنَاتِ وَأَنْزَلْنَا مَعَهُمُ الْكِتَابَ وَالْمِيزَانَ
لِيَقُومَ النَّاسُ بِالْقِسْطِ وَأَنْزَلْنَا الْحَدِيدَ فِيهِ بَأْسٌ شَدِيدٌ
وَمَنَافِعُ لِلنَّاسِ وَلِيَعْلَمَ اللَّهُ مَنْ يَنْصُرُهُ وَرُسُلَهُ بِالْغَيْبِ
إِنَّ اللَّهَ قَوِيٌّ عَزِيزٌ ● وَلَقَدْ أَرْسَلْنَا نُوحًا وَإِبْرَاهِيمَ
وَجَعَلْنَا فِي ذُرِّيَّتِهِمَا النُّبُوَّةَ وَالْكِتَابَ فَمِنْهُمْ مُهْتَدٍ وَكَثِيرٌ
مِنْهُمْ فَاسِقُونَ ● ثُمَّ قَفَّيْنَا عَلَى آثَارِهِمْ بِرُسُلِنَا وَقَفَّيْنَا
بِعِيسَى ابْنِ مَرْيَمَ وَآتَيْنَاهُ الْإِنْجِيلَ وَجَعَلْنَا فِي قُلُوبِ الَّذِينَ
اتَّبَعُوهُ رَأْفَةً وَرَحْمَةً وَرَهْبَانِيَّةً ابْتَدَعُوهَا مَا كَتَبْنَاهَا
عَلَيْهِمْ إِلَّا ابْتِغَاءَ رِضْوَانِ اللَّهِ فَمَا رَعَوْهَا حَقَّ رِعَايَتِهَا
فَآتَيْنَا الَّذِينَ آمَنُوا مِنْهُمْ أَجْرَهُمْ وَكَثِيرٌ مِنْهُمْ فَاسِقُونَ
● يَا أَيُّهَا الَّذِينَ آمَنُوا اتَّقُوا اللَّهَ وَآمِنُوا بِرَسُولِهِ يُؤْتِكُمْ
كِفْلَيْنِ مِنْ رَحْمَتِهِ وَيَجْعَلْ لَكُمْ نُورًا تَمْشُونَ بِهِ وَيَغْفِرْ
لَكُمْ وَاللَّهُ غَفُورٌ رَحِيمٌ ● لِئَلَّا يَعْلَمَ أَهْلُ الْكِتَابِ
أَلَّا يَقْدِرُونَ عَلَى شَيْءٍ مِنْ فَضْلِ اللَّهِ وَأَنَّ الْفَضْلَ بِيَدِ
اللَّهِ يُؤْتِيهِ مَنْ يَشَاءُ وَاللَّهُ ذُو الْفَضْلِ الْعَظِيمِ ●

سورة المجادلة عشرون وثنتا عشرة آية

بسم الله الرحمن الرحيم

قَدْ سَمِعَ اللَّهُ قَوْلَ الَّتِي تُجَادِلُكَ فِي زَوْجِهَا وَتَشْتَكِي إِلَى اللَّهِ
وَاللَّهُ يَسْمَعُ تَحَاوُرَكُمَا إِنَّ اللَّهَ سَمِيعٌ بَصِيرٌ ● الَّذِينَ
يُظَاهِرُونَ مِنْكُمْ مِنْ نِسَائِهِمْ مَا هُنَّ أُمَّهَاتِهِمْ إِنْ أُمَّهَاتُهُمْ إِلَّا
اللَّائِي وَلَدْنَهُمْ وَإِنَّهُمْ لَيَقُولُونَ مُنْكَرًا مِنَ الْقَوْلِ وَ
زُورًا وَإِنَّ اللَّهَ لَعَفُوٌّ غَفُورٌ ● وَالَّذِينَ يُظَاهِرُونَ
مِنْ نِسَائِهِمْ ثُمَّ يَعُودُونَ لِمَا قَالُوا فَتَحْرِيرُ رَقَبَةٍ مِنْ قَبْلِ
أَنْ يَتَمَاسَّا ذَلِكُمْ تُوعَظُونَ بِهِ وَاللَّهُ بِمَا تَعْمَلُونَ خَبِيرٌ
● فَمَنْ لَمْ يَجِدْ فَصِيَامُ شَهْرَيْنِ مُتَتَابِعَيْنِ مِنْ قَبْلِ أَنْ يَتَمَاسَّا
فَمَنْ لَمْ يَسْتَطِعْ فَإِطْعَامُ سِتِّينَ مِسْكِينًا ذَلِكَ لِتُؤْمِنُوا بِاللَّهِ
وَرَسُولِهِ وَتِلْكَ حُدُودُ اللَّهِ وَلِلْكَافِرِينَ عَذَابٌ أَلِيمٌ ●
إِنَّ الَّذِينَ يُحَادُّونَ اللَّهَ وَرَسُولَهُ كُبِتُوا كَمَا كُبِتَ الَّذِينَ مِنْ قَبْلِهِمْ
وَقَدْ أَنْزَلْنَا آيَاتٍ بَيِّنَاتٍ وَلِلْكَافِرِينَ عَذَابٌ مُهِينٌ ● يَوْمَ يَبْعَثُهُمُ
اللَّهُ جَمِيعًا فَيُنَبِّئُهُمْ بِمَا عَمِلُوا أَحْصَاهُ اللَّهُ وَنَسُوهُ وَاللَّهُ عَلَى كُلِّ شَيْءٍ شَهِيدٌ

أَلَمْ تَرَ أَنَّ اللَّهَ يَعْلَمُ مَا فِي السَّمٰوٰتِ وَمَا فِي الْأَرْضِ مَا يَكُونُ
مِنْ نَجْوٰى ثَلٰثَةٍ إِلَّا هُوَ رَابِعُهُمْ وَلَا خَمْسَةٍ إِلَّا هُوَ سَادِسُهُمْ
وَلَا أَدْنٰى مِنْ ذٰلِكَ وَلَا أَكْثَرَ إِلَّا هُوَ مَعَهُمْ أَيْنَمَا كَانُوا ثُمَّ
يُنَبِّئُهُمْ بِمَا عَمِلُوا يَوْمَ الْقِيٰمَةِ إِنَّ اللَّهَ بِكُلِّ شَيْءٍ عَلِيمٌ • أَلَمْ تَرَ
إِلَى الَّذِينَ نُهُوا عَنِ النَّجْوٰى ثُمَّ يَعُودُونَ لِمَا نُهُوا عَنْهُ وَيَتَنٰجَوْنَ
بِالْإِثْمِ وَالْعُدْوٰنِ وَمَعْصِيَتِ الرَّسُولِ وَإِذَا جَاءُوكَ حَيَّوْكَ
بِمَا لَمْ يُحَيِّكَ بِهِ اللَّهُ وَيَقُولُونَ فِي أَنْفُسِهِمْ لَوْلَا يُعَذِّبُنَا اللَّهُ
بِمَا نَقُولُ حَسْبُهُمْ جَهَنَّمُ يَصْلَوْنَهَا فَبِئْسَ الْمَصِيرُ • يٰأَيُّهَا الَّذِينَ
آمَنُوا إِذَا تَنٰجَيْتُمْ فَلَا تَتَنٰجَوْا بِالْإِثْمِ وَالْعُدْوٰنِ وَمَعْصِيَتِ
الرَّسُولِ وَتَنٰجَوْا بِالْبِرِّ وَالتَّقْوٰى وَاتَّقُوا اللَّهَ الَّذِي إِلَيْهِ تُحْشَرُونَ •
إِنَّمَا النَّجْوٰى مِنَ الشَّيْطٰنِ لِيَحْزُنَ الَّذِينَ آمَنُوا وَلَيْسَ بِضَارِّهِمْ
شَيْئًا إِلَّا بِإِذْنِ اللَّهِ وَعَلَى اللَّهِ فَلْيَتَوَكَّلِ الْمُؤْمِنُونَ • يٰأَيُّهَا الَّذِينَ
آمَنُوا إِذَا قِيلَ لَكُمْ تَفَسَّحُوا فِي الْمَجٰلِسِ فَافْسَحُوا يَفْسَحِ اللَّهُ لَكُمْ
وَإِذَا قِيلَ انْشُزُوا فَانْشُزُوا يَرْفَعِ اللَّهُ الَّذِينَ آمَنُوا مِنْكُمْ
وَالَّذِينَ أُوتُوا الْعِلْمَ دَرَجٰتٍ وَاللَّهُ بِمَا تَعْمَلُونَ خَبِيرٌ •

يٰأَيُّهَا

يٰأَيُّهَا الَّذِينَ آمَنُوا إِذَا نٰجَيْتُمُ الرَّسُولَ فَقَدِّمُوا بَيْنَ يَدَيْ
نَجْوٰىكُمْ صَدَقَةً ذٰلِكَ خَيْرٌ لَكُمْ وَأَطْهَرُ فَإِنْ لَمْ تَجِدُوا فَإِنَّ
اللَّهَ غَفُورٌ رَحِيمٌ • ءَأَشْفَقْتُمْ أَنْ تُقَدِّمُوا بَيْنَ يَدَيْ نَجْوٰىكُمْ
صَدَقٰتٍ فَإِذْ لَمْ تَفْعَلُوا وَتَابَ اللَّهُ عَلَيْكُمْ فَأَقِيمُوا الصَّلٰوةَ
وَآتُوا الزَّكٰوةَ وَأَطِيعُوا اللَّهَ وَرَسُولَهُ وَاللَّهُ خَبِيرٌ بِمَا تَعْمَلُونَ
• أَلَمْ تَرَ إِلَى الَّذِينَ تَوَلَّوْا قَوْمًا غَضِبَ اللَّهُ عَلَيْهِمْ مَا هُمْ
مِنْكُمْ وَلَا مِنْهُمْ وَيَحْلِفُونَ عَلَى الْكَذِبِ وَهُمْ يَعْلَمُونَ • أَعَدَّ اللَّهُ
لَهُمْ عَذَابًا شَدِيدًا إِنَّهُمْ سَاءَ مَا كَانُوا يَعْمَلُونَ • اتَّخَذُوا
أَيْمٰنَهُمْ جُنَّةً فَصَدُّوا عَنْ سَبِيلِ اللَّهِ فَلَهُمْ عَذَابٌ مُهِينٌ •
لَنْ تُغْنِيَ عَنْهُمْ أَمْوٰلُهُمْ وَلَا أَوْلٰدُهُمْ مِنَ اللَّهِ شَيْئًا أُولٰئِكَ أَصْحٰبُ
النَّارِ هُمْ فِيهَا خٰلِدُونَ • يَوْمَ يَبْعَثُهُمُ اللَّهُ جَمِيعًا فَيَحْلِفُونَ
لَهُ كَمَا يَحْلِفُونَ لَكُمْ وَيَحْسَبُونَ أَنَّهُمْ عَلَى شَيْءٍ أَلَا إِنَّهُمْ هُمُ
الْكٰذِبُونَ • اسْتَحْوَذَ عَلَيْهِمُ الشَّيْطٰنُ فَأَنْسٰهُمْ ذِكْرَ اللَّهِ
أُولٰئِكَ حِزْبُ الشَّيْطٰنِ أَلَا إِنَّ حِزْبَ الشَّيْطٰنِ هُمُ الْخٰسِرُونَ
• إِنَّ الَّذِينَ يُحَادُّونَ اللَّهَ وَرَسُولَهُ أُولٰئِكَ فِي الْأَذَلِّينَ •

كَتَبَ اللَّهُ لَأَغْلِبَنَّ أَنَا وَرُسُلِي إِنَّ اللَّهَ قَوِيٌّ عَزِيزٌ ۝ لَا تَجِدُ
قَوْمًا يُؤْمِنُونَ بِاللَّهِ وَالْيَوْمِ الْآخِرِ يُوَادُّونَ مَنْ حَادَّ اللَّهَ
وَرَسُولَهُ وَلَوْ كَانُوا آبَاءَهُمْ أَوْ أَبْنَاءَهُمْ أَوْ إِخْوَانَهُمْ أَوْ عَشِيرَتَهُمْ
أُولَٰئِكَ كَتَبَ فِي قُلُوبِهِمُ الْإِيمَانَ وَأَيَّدَهُمْ بِرُوحٍ مِنْهُ وَيُدْخِلُهُمْ
جَنَّاتٍ تَجْرِي مِنْ تَحْتِهَا الْأَنْهَارُ خَالِدِينَ فِيهَا رَضِيَ اللَّهُ عَنْهُمْ
وَرَضُوا عَنْهُ أُولَٰئِكَ حِزْبُ اللَّهِ أَلَا إِنَّ حِزْبَ اللَّهِ هُمُ الْمُفْلِحُونَ ۝

سُورَةُ الْحَشْرِ عِشْرُونَ وَأَرْبَعٌ ۝ هِيَ مَدَنِيَّةٌ

بِسْمِ اللَّهِ الرَّحْمَٰنِ الرَّحِيمِ

سَبَّحَ لِلَّهِ مَا فِي السَّمَاوَاتِ وَمَا فِي الْأَرْضِ وَهُوَ الْعَزِيزُ الْحَكِيمُ
۝ هُوَ الَّذِي أَخْرَجَ الَّذِينَ كَفَرُوا مِنْ أَهْلِ الْكِتَابِ مِنْ دِيَارِهِمْ
لِأَوَّلِ الْحَشْرِ مَا ظَنَنْتُمْ أَنْ يَخْرُجُوا وَظَنُّوا أَنَّهُمْ مَانِعَتُهُمْ
حُصُونُهُمْ مِنَ اللَّهِ فَأَتَاهُمُ اللَّهُ مِنْ حَيْثُ لَمْ يَحْتَسِبُوا
وَقَذَفَ فِي قُلُوبِهِمُ الرُّعْبَ يُخْرِبُونَ بُيُوتَهُمْ بِأَيْدِيهِمْ وَأَيْدِي
الْمُؤْمِنِينَ فَاعْتَبِرُوا يَا أُولِي الْأَبْصَارِ ۝ وَلَوْلَا أَنْ كَتَبَ اللَّهُ
عَلَيْهِمُ الْجَلَاءَ لَعَذَّبَهُمْ فِي الدُّنْيَا وَلَهُمْ فِي الْآخِرَةِ عَذَابُ النَّارِ ۝

ذَٰلِكَ بِأَنَّهُمْ شَاقُّوا اللَّهَ وَرَسُولَهُ وَمَنْ يُشَاقِّ اللَّهَ فَإِنَّ
اللَّهَ شَدِيدُ الْعِقَابِ ۝ مَا قَطَعْتُمْ مِنْ لِينَةٍ أَوْ تَرَكْتُمُوهَا
قَائِمَةً عَلَىٰ أُصُولِهَا فَبِإِذْنِ اللَّهِ وَلِيُخْزِيَ الْفَاسِقِينَ ۝ وَمَا
أَفَاءَ اللَّهُ عَلَىٰ رَسُولِهِ مِنْهُمْ فَمَا أَوْجَفْتُمْ عَلَيْهِ مِنْ خَيْلٍ وَلَا رِكَابٍ
وَلَٰكِنَّ اللَّهَ يُسَلِّطُ رُسُلَهُ عَلَىٰ مَنْ يَشَاءُ وَاللَّهُ عَلَىٰ كُلِّ شَيْءٍ قَدِيرٌ
۝ مَا أَفَاءَ اللَّهُ عَلَىٰ رَسُولِهِ مِنْ أَهْلِ الْقُرَىٰ فَلِلَّهِ وَلِلرَّسُولِ
وَلِذِي الْقُرْبَىٰ وَالْيَتَامَىٰ وَالْمَسَاكِينِ وَابْنِ السَّبِيلِ كَيْ لَا يَكُونَ
دُولَةً بَيْنَ الْأَغْنِيَاءِ مِنْكُمْ وَمَا آتَاكُمُ الرَّسُولُ فَخُذُوهُ
وَمَا نَهَاكُمْ عَنْهُ فَانْتَهُوا وَاتَّقُوا اللَّهَ إِنَّ اللَّهَ شَدِيدُ
الْعِقَابِ ۝ لِلْفُقَرَاءِ الْمُهَاجِرِينَ الَّذِينَ أُخْرِجُوا مِنْ دِيَارِهِمْ
وَأَمْوَالِهِمْ يَبْتَغُونَ فَضْلًا مِنَ اللَّهِ وَرِضْوَانًا وَيَنْصُرُونَ اللَّهَ
وَرَسُولَهُ أُولَٰئِكَ هُمُ الصَّادِقُونَ ۝ وَالَّذِينَ تَبَوَّءُوا
الدَّارَ وَالْإِيمَانَ مِنْ قَبْلِهِمْ يُحِبُّونَ مَنْ هَاجَرَ إِلَيْهِمْ وَلَا يَجِدُونَ
فِي صُدُورِهِمْ حَاجَةً مِمَّا أُوتُوا وَيُؤْثِرُونَ عَلَىٰ أَنْفُسِهِمْ وَلَوْ كَانَ
بِهِمْ خَصَاصَةٌ وَمَنْ يُوقَ شُحَّ نَفْسِهِ فَأُولَٰئِكَ هُمُ الْمُفْلِحُونَ ۝

وَالَّذِينَ جَاءُوا مِنْ بَعْدِهِمْ يَقُولُونَ رَبَّنَا اغْفِرْ لَنَا وَلِإِخْوَانِنَا
الَّذِينَ سَبَقُونَا بِالْإِيمَانِ وَلَا تَجْعَلْ فِي قُلُوبِنَا غِلًّا لِلَّذِينَ
آمَنُوا رَبَّنَا إِنَّكَ رَءُوفٌ رَحِيمٌ ۝ أَلَمْ تَرَ إِلَى الَّذِينَ نَافَقُوا
يَقُولُونَ لِإِخْوَانِهِمُ الَّذِينَ كَفَرُوا مِنْ أَهْلِ الْكِتَابِ لَئِنْ أُخْرِجْتُمْ
لَنَخْرُجَنَّ مَعَكُمْ وَلَا نُطِيعُ فِيكُمْ أَحَدًا أَبَدًا وَإِنْ قُوتِلْتُمْ
لَنَنْصُرَنَّكُمْ وَاللَّهُ يَشْهَدُ إِنَّهُمْ لَكَاذِبُونَ ۝ لَئِنْ أُخْرِجُوا
لَا يَخْرُجُونَ مَعَهُمْ وَلَئِنْ قُوتِلُوا لَا يَنْصُرُونَهُمْ وَلَئِنْ نَصَرُوهُمْ
لَيُوَلُّنَّ الْأَدْبَارَ ثُمَّ لَا يُنْصَرُونَ ۝ لَأَنْتُمْ أَشَدُّ رَهْبَةً
فِي صُدُورِهِمْ مِنَ اللَّهِ ذَلِكَ بِأَنَّهُمْ قَوْمٌ لَا يَفْقَهُونَ ۝
لَا يُقَاتِلُونَكُمْ جَمِيعًا إِلَّا فِي قُرًى مُحَصَّنَةٍ أَوْ مِنْ وَرَاءِ جُدُرٍ
بَأْسُهُمْ بَيْنَهُمْ شَدِيدٌ تَحْسَبُهُمْ جَمِيعًا وَقُلُوبُهُمْ شَتَّى
ذَلِكَ بِأَنَّهُمْ قَوْمٌ لَا يَعْقِلُونَ ۝ كَمَثَلِ الَّذِينَ مِنْ قَبْلِهِمْ
قَرِيبًا ذَاقُوا وَبَالَ أَمْرِهِمْ وَلَهُمْ عَذَابٌ أَلِيمٌ ۝ كَمَثَلِ
الشَّيْطَانِ إِذْ قَالَ لِلْإِنْسَانِ اكْفُرْ فَلَمَّا كَفَرَ قَالَ إِنِّي
بَرِيءٌ مِنْكَ إِنِّي أَخَافُ اللَّهَ رَبَّ الْعَالَمِينَ ۝

فَكَانَ

فَكَانَ عَاقِبَتَهُمَا أَنَّهُمَا فِي النَّارِ خَالِدَيْنِ فِيهَا وَذَلِكَ
جَزَاءُ الظَّالِمِينَ ۝ يَا أَيُّهَا الَّذِينَ آمَنُوا اتَّقُوا اللَّهَ وَ
لْتَنْظُرْ نَفْسٌ مَا قَدَّمَتْ لِغَدٍ وَاتَّقُوا اللَّهَ إِنَّ اللَّهَ خَبِيرٌ
بِمَا تَعْمَلُونَ ۝ وَلَا تَكُونُوا كَالَّذِينَ نَسُوا اللَّهَ فَأَنْسَاهُمْ
أَنْفُسَهُمْ أُولَئِكَ هُمُ الْفَاسِقُونَ ۝ لَا يَسْتَوِي أَصْحَابُ
النَّارِ وَأَصْحَابُ الْجَنَّةِ أَصْحَابُ الْجَنَّةِ هُمُ الْفَائِزُونَ
۝ لَوْ أَنْزَلْنَا هَذَا الْقُرْآنَ عَلَى جَبَلٍ لَرَأَيْتَهُ خَاشِعًا مُتَصَدِّعًا
مِنْ خَشْيَةِ اللَّهِ وَتِلْكَ الْأَمْثَالُ نَضْرِبُهَا لِلنَّاسِ لَعَلَّهُمْ
يَتَفَكَّرُونَ ۝ هُوَ اللَّهُ الَّذِي لَا إِلَهَ إِلَّا هُوَ عَالِمُ الْغَيْبِ
وَالشَّهَادَةِ هُوَ الرَّحْمَنُ الرَّحِيمُ ۝ هُوَ اللَّهُ الَّذِي لَا إِلَهَ
إِلَّا هُوَ الْمَلِكُ الْقُدُّوسُ السَّلَامُ الْمُؤْمِنُ الْمُهَيْمِنُ الْعَزِيزُ
الْجَبَّارُ الْمُتَكَبِّرُ سُبْحَانَ اللَّهِ عَمَّا يُشْرِكُونَ ۝ هُوَ اللَّهُ
الْخَالِقُ الْبَارِئُ الْمُصَوِّرُ لَهُ الْأَسْمَاءُ الْحُسْنَى يُسَبِّحُ لَهُ
مَا فِي السَّمَوَاتِ وَالْأَرْضِ وَهُوَ الْعَزِيزُ الْحَكِيمُ ۝

سورة الممتحنة ثلث وعشرون اية

بسم الله الرحمن الرحيم

يا أيها الذين آمنوا لا تتخذوا عدوي وعدوكم أولياء تلقون
إليهم بالمودة وقد كفروا بما جاءكم من الحق يخرجون
الرسول وإياكم أن تؤمنوا بالله ربكم إن كنتم خرجتم جهادا
في سبيلي وابتغاء مرضاتي تسرون إليهم بالمودة وأنا أعلم
بما أخفيتم وما أعلنتم ومن يفعله منكم فقد ضل سواء السبيل
إن يثقفوكم يكونوا لكم أعداء ويبسطوا إليكم أيديهم وألسنتهم
بالسوء وودوا لو تكفرون ● لن تنفعكم أرحامكم ولا أولادكم
يوم القيامة يفصل بينكم والله بما تعملون بصير ●
قد كانت لكم أسوة حسنة في إبراهيم والذين معه إذ قالوا
لقومهم إنا برآء منكم ومما تعبدون من دون الله كفرنا بكم وبدا
بيننا وبينكم العداوة والبغضاء أبدا حتى تؤمنوا بالله وحده
قول إبراهيم لأبيه لأستغفرن لك وما أملك لك من الله من شيء
ربنا عليك توكلنا وإليك أنبنا وإليك المصير ● ربنا لا تجعلنا
فتنة للذين كفروا واغفر لنا ربنا إنك أنت العزيز الحكيم ●

لقد كان

لقد كان لكم فيهم أسوة حسنة لمن كان يرجو الله
واليوم الآخر ومن يتول فإن الله هو الغني الحميد
● عسى الله أن يجعل بينكم وبين الذين عاديتم منهم
مودة والله قدير والله غفور رحيم ● لا ينهاكم الله
عن الذين لم يقاتلوكم في الدين ولم يخرجوكم من دياركم
أن تبروهم وتقسطوا إليهم إن الله يحب المقسطين ●
إنما ينهاكم الله عن الذين قاتلوكم في الدين وأخرجوكم
من دياركم وظاهروا على إخراجكم أن تولوهم ومن يتولهم
فأولئك هم الظالمون ● يا أيها الذين آمنوا إذا جاءكم
المؤمنات مهاجرات فامتحنوهن الله أعلم بإيمانهن
فإن علمتموهن مؤمنات فلا ترجعوهن إلى الكفار
لا هن حل لهم ولا هم يحلون لهن وآتوهم ما أنفقوا
ولا جناح عليكم أن تنكحوهن إذا آتيتموهن أجورهن
ولا تمسكوا بعصم الكوافر واسألوا ما أنفقتم وليسألوا
ما أنفقوا ذلكم حكم الله يحكم بينكم والله عليم حكيم ●

وان فاتكم شيء من ازواجكم الى الكفار فعاقبتم فاتوا الذين
ذهبت ازواجهم مثل ما انفقوا واتقوا الله الذي انتم به مؤمنون
• يا ايها النبي اذا جاءك المؤمنات يبايعنك على ان لا يشركن
بالله شيئا ولا يسرقن ولا يزنين ولا يقتلن اولادهن ولا يأتين
ببهتان يفترينه بين ايديهن وارجلهن ولا يعصينك في معروف
فبايعهن واستغفر لهن الله ان الله غفور رحيم • يا ايها الذين
امنوا لا تتولوا قوما غضب الله عليهم قد يئسوا من الاخرة كما يئس

سورة الصف مدنية وهي اربع عشرة ركوعا

بسم الله الرحمن الرحيم

سبح لله ما في السموت وما في الارض وهو العزيز الحكيم • يا ايها
الذين امنوا لم تقولون ما لا تفعلون • كبر مقتا عند الله
ان تقولوا ما لا تفعلون • ان الله يحب الذين يقاتلون في
سبيله صفا كانهم بنيان مرصوص • واذ قال موسى لقومه
يا قوم لم تؤذونني وقد تعلمون اني رسول الله اليكم فلما
زاغوا ازاغ الله قلوبهم والله لا يهدي القوم الفاسقين •

واذ قال

عيسى ابن مريم يا بني اسرائيل اني رسول الله اليكم
مصدقا لما بين يدي من التورية ومبشرا برسول يأتي من بعدي اسمه
احمد فلما جاءهم بالبينات قالوا هذا سحر مبين • ومن اظلم ممن
افترى على الله الكذب وهو يدعى الى الاسلام والله لا يهدي القوم
الظالمين • يريدون ليطفؤا نور الله بافواههم والله متم نوره
ولو كره الكافرون • هو الذي ارسل رسوله بالهدى ودين الحق
ليظهره على الدين كله ولو كره المشركون • يا ايها الذين امنوا
هل ادلكم على تجارة تنجيكم من عذاب اليم • تؤمنون بالله
ورسوله وتجاهدون في سبيل الله باموالكم وانفسكم ذلكم خير
لكم ان كنتم تعلمون • يغفر لكم ذنوبكم ويدخلكم جنات تجري
من تحتها الانهار ومساكن طيبة في جنات عدن ذلك الفوز
العظيم • واخرى تحبونها نصر من الله وفتح قريب وبشر المؤمنين
يا ايها الذين امنوا كونوا انصار الله كما قال عيسى ابن مريم للحوارين
من انصاري الى الله قال الحواريون نحن انصار الله فامنت طائفة
من بني اسرائيل وكفرت طائفة فايدنا الذين امنوا على عدوهم فاصبحوا ظاهرين

سورة الجمعة احد عشر وهي مدنية

بسم الله الرحمن الرحيم

يسبح لله ما في السموت وما في الارض الملك القدوس
العزيز الحكيم ● هو الذي بعث في الاميين رسولا منهم
يتلوا عليهم اياته ويزكيهم ويعلمهم الكتاب والحكمة
وان كانوا من قبل لفي ضلال مبين ● وءاخرين منهم
لما يلحقوا بهم وهو العزيز الحكيم ● ذلك فضل الله
يؤتيه من يشاء والله ذو الفضل العظيم ● مثل الذين
حملوا التورية ثم لم يحملوها كمثل الحمار يحمل اسفارا بئس
مثل القوم الذين كذبوا بايات الله والله لا يهدي القوم
الظالمين ● قل يا ايها الذين هادوا ان زعمتم انكم اولياء
لله من دون الناس فتمنوا الموت ان كنتم صادقين ●
ولا يتمنونه ابدا بما قدمت ايديهم والله عليم بالظالمين
● قل ان الموت الذي تفرون منه فانه ملاقيكم ثم تردون
الى عالم الغيب والشهادة فينبئكم بما كنتم تعملون ●

يا ايها

يا ايها الذين امنوا اذا نودي للصلوة من يوم الجمعة فاسعوا
الى ذكر الله وذروا البيع ذلكم خير لكم ان كنتم تعلمون ●
فاذا قضيت الصلوة فانتشروا في الارض وابتغوا من فضل
الله واذكروا الله كثيرا لعلكم تفلحون ● واذا راوا تجارة
او لهوا انفضوا اليها وتركوك قائما قل ما عند الله
خير من اللهو ومن التجارة والله خير الرازقين ●

سورة المنافقون احد عشر وهي مدنية

بسم الله الرحمن الرحيم

اذا جاءك المنافقون ● قالوا نشهد انك لرسول الله والله
يعلم انك لرسوله والله يشهد ان المنافقين لكاذبون
● اتخذوا ايمانهم جنة فصدوا عن سبيل الله انهم ساء
ما كانوا يعملون ● ذلك بانهم امنوا ثم كفروا فطبع على قلوبهم
فهم لا يفقهون ● واذا رايتهم تعجبك اجسامهم وان يقولوا
تسمع لقولهم كانهم خشب مسندة يحسبون كل صيحة
عليهم هم العدو فاحذرهم قتلهم الله انى يؤفكون ●

وَإِذَا قِيلَ لَهُمْ تَعَالَوْا يَسْتَغْفِرْ لَكُمْ رَسُولُ اللَّهِ لَوَّوْا رُءُوسَهُمْ وَرَأَيْتَهُمْ يَصُدُّونَ وَهُمْ مُسْتَكْبِرُونَ ۝ سَوَاءٌ
عَلَيْهِمْ أَسْتَغْفَرْتَ لَهُمْ أَمْ لَمْ تَسْتَغْفِرْ لَهُمْ لَنْ يَغْفِرَ اللَّهُ
لَهُمْ إِنَّ اللَّهَ لَا يَهْدِي الْقَوْمَ الْفَاسِقِينَ ۝ هُمُ الَّذِينَ
يَقُولُونَ لَا تُنْفِقُوا عَلَىٰ مَنْ عِنْدَ رَسُولِ اللَّهِ حَتَّىٰ
يَنْفَضُّوا وَلِلَّهِ خَزَائِنُ السَّمَاوَاتِ وَالْأَرْضِ وَلَٰكِنَّ الْمُنَافِقِينَ
لَا يَفْقَهُونَ ۝ يَقُولُونَ لَئِنْ رَجَعْنَا إِلَى الْمَدِينَةِ لَيُخْرِجَنَّ
الْأَعَزُّ مِنْهَا الْأَذَلَّ وَلِلَّهِ الْعِزَّةُ وَلِرَسُولِهِ وَلِلْمُؤْمِنِينَ وَ
لَٰكِنَّ الْمُنَافِقِينَ لَا يَعْلَمُونَ ۝ يَا أَيُّهَا الَّذِينَ آمَنُوا لَا تُلْهِكُمْ
أَمْوَالُكُمْ وَلَا أَوْلَادُكُمْ عَنْ ذِكْرِ اللَّهِ وَمَنْ يَفْعَلْ ذَٰلِكَ
فَأُولَٰئِكَ هُمُ الْخَاسِرُونَ ۝ وَأَنْفِقُوا مِمَّا رَزَقْنَاكُمْ مِنْ قَبْلِ
أَنْ يَأْتِيَ أَحَدَكُمُ الْمَوْتُ فَيَقُولَ رَبِّ لَوْلَا أَخَّرْتَنِي إِلَىٰ أَجَلٍ
قَرِيبٍ فَأَصَّدَّقَ وَأَكُنْ مِنَ الصَّالِحِينَ ۝ وَلَنْ يُؤَخِّرَ
اللَّهُ نَفْسًا إِذَا جَاءَ أَجَلُهَا وَاللَّهُ خَبِيرٌ بِمَا تَعْمَلُونَ ۝

سورة التغابن ثمانى عشرة وهى مدنية

بسم الله

بسم الله الرحمن الرحيم

يُسَبِّحُ لِلَّهِ مَا فِي السَّمَاوَاتِ وَمَا فِي الْأَرْضِ لَهُ الْمُلْكُ وَلَهُ الْحَمْدُ
وَهُوَ عَلَىٰ كُلِّ شَيْءٍ قَدِيرٌ ۝ هُوَ الَّذِي خَلَقَكُمْ فَمِنْكُمْ كَافِرٌ وَمِنْكُمْ
مُؤْمِنٌ وَاللَّهُ بِمَا تَعْمَلُونَ بَصِيرٌ ۝ خَلَقَ السَّمَاوَاتِ وَالْأَرْضَ
بِالْحَقِّ وَصَوَّرَكُمْ فَأَحْسَنَ صُوَرَكُمْ وَإِلَيْهِ الْمَصِيرُ ۝
يَعْلَمُ مَا فِي السَّمَاوَاتِ وَالْأَرْضِ وَيَعْلَمُ مَا تُسِرُّونَ وَمَا
تُعْلِنُونَ وَاللَّهُ عَلِيمٌ بِذَاتِ الصُّدُورِ ۝ أَلَمْ يَأْتِكُمْ نَبَأُ
الَّذِينَ كَفَرُوا مِنْ قَبْلُ فَذَاقُوا وَبَالَ أَمْرِهِمْ وَلَهُمْ عَذَابٌ أَلِيمٌ
۝ ذَٰلِكَ بِأَنَّهُ كَانَتْ تَأْتِيهِمْ رُسُلُهُمْ بِالْبَيِّنَاتِ فَقَالُوا أَبَشَرٌ
يَهْدُونَنَا فَكَفَرُوا وَتَوَلَّوْا وَاسْتَغْنَى اللَّهُ وَاللَّهُ غَنِيٌّ حَمِيدٌ
زَعَمَ الَّذِينَ كَفَرُوا أَنْ لَنْ يُبْعَثُوا قُلْ بَلَىٰ وَرَبِّي لَتُبْعَثُنَّ ثُمَّ لَتُنَبَّؤُنَّ بِمَا
عَمِلْتُمْ وَذَٰلِكَ عَلَى اللَّهِ يَسِيرٌ ۝ فَآمِنُوا بِاللَّهِ وَرَسُولِهِ وَالنُّورِ الَّذِي
أَنْزَلْنَا وَاللَّهُ بِمَا تَعْمَلُونَ خَبِيرٌ ۝ يَوْمَ يَجْمَعُكُمْ لِيَوْمِ الْجَمْعِ ذَٰلِكَ يَوْمُ
التَّغَابُنِ وَمَنْ يُؤْمِنْ بِاللَّهِ وَيَعْمَلْ صَالِحًا يُكَفِّرْ عَنْهُ سَيِّئَاتِهِ وَيُدْخِلْهُ
جَنَّاتٍ تَجْرِي مِنْ تَحْتِهَا الْأَنْهَارُ خَالِدِينَ فِيهَا أَبَدًا ذَٰلِكَ الْفَوْزُ الْعَظِيمُ

وَالَّذِينَ كَفَرُوا وَكَذَّبُوا بِآيَاتِنَا أُولَٰئِكَ أَصْحَابُ النَّارِ
خَالِدِينَ فِيهَا وَبِئْسَ الْمَصِيرُ ۝ مَا أَصَابَ مِنْ مُصِيبَةٍ
إِلَّا بِإِذْنِ اللَّهِ وَمَنْ يُؤْمِنْ بِاللَّهِ يَهْدِ قَلْبَهُ وَاللَّهُ بِكُلِّ
شَيْءٍ عَلِيمٌ ۝ وَأَطِيعُوا اللَّهَ وَأَطِيعُوا الرَّسُولَ فَإِنْ تَوَلَّيْتُمْ
فَإِنَّمَا عَلَىٰ رَسُولِنَا الْبَلَاغُ الْمُبِينُ ۝ اللَّهُ لَا إِلَٰهَ إِلَّا هُوَ وَعَلَى
اللَّهِ فَلْيَتَوَكَّلِ الْمُؤْمِنُونَ ۝ يَا أَيُّهَا الَّذِينَ آمَنُوا إِنَّ مِنْ
أَزْوَاجِكُمْ وَأَوْلَادِكُمْ عَدُوًّا لَكُمْ فَاحْذَرُوهُمْ
وَإِنْ تَعْفُوا وَتَصْفَحُوا وَتَغْفِرُوا فَإِنَّ اللَّهَ غَفُورٌ رَحِيمٌ
۝ إِنَّمَا أَمْوَالُكُمْ وَأَوْلَادُكُمْ فِتْنَةٌ وَاللَّهُ
عِنْدَهُ أَجْرٌ عَظِيمٌ ۝ فَاتَّقُوا اللَّهَ مَا اسْتَطَعْتُمْ
وَاسْمَعُوا وَأَطِيعُوا وَأَنْفِقُوا خَيْرًا لِأَنْفُسِكُمْ
وَمَنْ يُوقَ شُحَّ نَفْسِهِ فَأُولَٰئِكَ هُمُ الْمُفْلِحُونَ ۝ إِنْ تُقْرِضُوا
اللَّهَ قَرْضًا حَسَنًا يُضَاعِفْهُ لَكُمْ وَيَغْفِرْ لَكُمْ وَاللَّهُ
شَكُورٌ حَلِيمٌ ۝ عَالِمُ الْغَيْبِ وَالشَّهَادَةِ الْعَزِيزُ الْحَكِيمُ ۝

سورة الطلاق اثنتا عشرة ١٢ آية

بسم الله

بسم الله الرحمن الرحيم

يَا أَيُّهَا النَّبِيُّ إِذَا طَلَّقْتُمُ النِّسَاءَ فَطَلِّقُوهُنَّ لِعِدَّتِهِنَّ
وَأَحْصُوا الْعِدَّةَ وَاتَّقُوا اللَّهَ رَبَّكُمْ لَا تُخْرِجُوهُنَّ مِنْ بُيُوتِهِنَّ
وَلَا يَخْرُجْنَ إِلَّا أَنْ يَأْتِينَ بِفَاحِشَةٍ مُبَيِّنَةٍ وَتِلْكَ حُدُودُ اللَّهِ
وَمَنْ يَتَعَدَّ حُدُودَ اللَّهِ فَقَدْ ظَلَمَ نَفْسَهُ لَا تَدْرِي لَعَلَّ اللَّهَ يُحْدِثُ
بَعْدَ ذَٰلِكَ أَمْرًا ۝ فَإِذَا بَلَغْنَ أَجَلَهُنَّ فَأَمْسِكُوهُنَّ بِمَعْرُوفٍ
أَوْ فَارِقُوهُنَّ بِمَعْرُوفٍ وَأَشْهِدُوا ذَوَيْ عَدْلٍ مِنْكُمْ وَأَقِيمُوا
الشَّهَادَةَ لِلَّهِ ذَٰلِكُمْ يُوعَظُ بِهِ مَنْ كَانَ يُؤْمِنُ بِاللَّهِ وَالْيَوْمِ الْآخِرِ
وَمَنْ يَتَّقِ اللَّهَ يَجْعَلْ لَهُ مَخْرَجًا ۝ وَيَرْزُقْهُ مِنْ حَيْثُ لَا يَحْتَسِبُ
وَمَنْ يَتَوَكَّلْ عَلَى اللَّهِ فَهُوَ حَسْبُهُ إِنَّ اللَّهَ بَالِغُ أَمْرِهِ قَدْ جَعَلَ اللَّهُ
لِكُلِّ شَيْءٍ قَدْرًا ۝ وَاللَّائِي يَئِسْنَ مِنَ الْمَحِيضِ مِنْ
نِسَائِكُمْ إِنِ ارْتَبْتُمْ فَعِدَّتُهُنَّ ثَلَاثَةُ
أَشْهُرٍ وَاللَّائِي لَمْ يَحِضْنَ وَأُولَاتُ الْأَحْمَالِ أَجَلُهُنَّ أَنْ يَضَعْنَ
حَمْلَهُنَّ وَمَنْ يَتَّقِ اللَّهَ يَجْعَلْ لَهُ مِنْ أَمْرِهِ يُسْرًا ۝ ذَٰلِكَ أَمْرُ اللَّهِ
وَمَنْ يَتَّقِ اللَّهَ يُكَفِّرْ عَنْهُ سَيِّئَاتِهِ وَيُعْظِمْ لَهُ أَجْرًا ۝

اسْكِنُوهُنَّ مِنْ حَيْثُ سَكَنْتُمْ مِنْ وُجْدِكُمْ وَلَا تُضَارُّوهُنَّ
لِتُضَيِّقُوا عَلَيْهِنَّ وَإِنْ كُنَّ أُولَاتِ حَمْلٍ فَأَنْفِقُوا عَلَيْهِنَّ حَتَّى
يَضَعْنَ حَمْلَهُنَّ فَإِنْ أَرْضَعْنَ لَكُمْ فَآتُوهُنَّ أُجُورَهُنَّ
وَأْتَمِرُوا بَيْنَكُمْ بِمَعْرُوفٍ وَإِنْ تَعَاسَرْتُمْ فَسَتُرْضِعُ لَهُ أُخْرَى ۝
لِيُنْفِقْ ذُو سَعَةٍ مِنْ سَعَتِهِ وَمَنْ قُدِرَ عَلَيْهِ رِزْقُهُ فَلْيُنْفِقْ
مِمَّا آتَاهُ اللَّهُ لَا يُكَلِّفُ اللَّهُ نَفْسًا إِلَّا مَا آتَاهَا سَيَجْعَلُ اللَّهُ
بَعْدَ عُسْرٍ يُسْرًا ۝ وَكَأَيِّنْ مِنْ قَرْيَةٍ عَتَتْ عَنْ أَمْرِ رَبِّهَا وَرُسُلِهِ
فَحَاسَبْنَاهَا حِسَابًا شَدِيدًا ۝ وَعَذَّبْنَاهَا عَذَابًا نُكْرًا ۝ فَذَاقَتْ
وَبَالَ أَمْرِهَا وَكَانَ عَاقِبَةُ أَمْرِهَا خُسْرًا ۝ أَعَدَّ اللَّهُ لَهُمْ عَذَابًا
شَدِيدًا فَاتَّقُوا اللَّهَ يَا أُولِي الْأَلْبَابِ ۝ الَّذِينَ آمَنُوا قَدْ أَنْزَلَ اللَّهُ
إِلَيْكُمْ ذِكْرًا رَسُولًا يَتْلُو عَلَيْكُمْ آيَاتِ اللَّهِ مُبَيِّنَاتٍ لِيُخْرِجَ الَّذِينَ
آمَنُوا وَعَمِلُوا الصَّالِحَاتِ مِنَ الظُّلُمَاتِ إِلَى النُّورِ وَمَنْ يُؤْمِنْ بِاللَّهِ
وَيَعْمَلْ صَالِحًا يُدْخِلْهُ جَنَّاتٍ تَجْرِي مِنْ تَحْتِهَا الْأَنْهَارُ خَالِدِينَ فِيهَا
أَبَدًا قَدْ أَحْسَنَ اللَّهُ لَهُ رِزْقًا ۝ اللَّهُ الَّذِي خَلَقَ سَبْعَ سَمَاوَاتٍ وَمِنَ
الْأَرْضِ مِثْلَهُنَّ يَتَنَزَّلُ الْأَمْرُ بَيْنَهُنَّ لِتَعْلَمُوا أَنَّ اللَّهَ عَلَى كُلِّ شَيْءٍ قَدِيرٌ

وَأَنَّ اللَّهَ

بِسْمِ اللَّهِ الرَّحْمَٰنِ الرَّحِيمِ

يَا أَيُّهَا النَّبِيُّ لِمَ تُحَرِّمُ مَا أَحَلَّ اللَّهُ لَكَ تَبْتَغِي مَرْضَاتَ أَزْوَاجِكَ
وَاللَّهُ غَفُورٌ رَحِيمٌ ۝ قَدْ فَرَضَ اللَّهُ لَكُمْ تَحِلَّةَ أَيْمَانِكُمْ وَاللَّهُ
مَوْلَاكُمْ وَهُوَ الْعَلِيمُ الْحَكِيمُ ۝ وَإِذْ أَسَرَّ النَّبِيُّ إِلَى بَعْضِ
أَزْوَاجِهِ حَدِيثًا فَلَمَّا نَبَّأَتْ بِهِ وَأَظْهَرَهُ اللَّهُ عَلَيْهِ عَرَّفَ
بَعْضَهُ وَأَعْرَضَ عَنْ بَعْضٍ فَلَمَّا نَبَّأَهَا بِهِ قَالَتْ مَنْ أَنْبَأَكَ
هَٰذَا قَالَ نَبَّأَنِيَ الْعَلِيمُ الْخَبِيرُ ۝ إِنْ تَتُوبَا إِلَى اللَّهِ فَقَدْ صَغَتْ
قُلُوبُكُمَا وَإِنْ تَظَاهَرَا عَلَيْهِ فَإِنَّ اللَّهَ هُوَ مَوْلَاهُ وَجِبْرِيلُ
وَصَالِحُ الْمُؤْمِنِينَ وَالْمَلَائِكَةُ بَعْدَ ذَٰلِكَ ظَهِيرٌ ۝ عَسَىٰ رَبُّهُ
إِنْ طَلَّقَكُنَّ أَنْ يُبْدِلَهُ أَزْوَاجًا خَيْرًا مِنْكُنَّ مُسْلِمَاتٍ
مُؤْمِنَاتٍ قَانِتَاتٍ تَائِبَاتٍ عَابِدَاتٍ سَائِحَاتٍ ثَيِّبَاتٍ
وَأَبْكَارًا ۝ يَا أَيُّهَا الَّذِينَ آمَنُوا قُوا أَنْفُسَكُمْ وَأَهْلِيكُمْ
نَارًا وَقُودُهَا النَّاسُ وَالْحِجَارَةُ عَلَيْهَا مَلَائِكَةٌ غِلَاظٌ شِدَادٌ
لَا يَعْصُونَ اللَّهَ مَا أَمَرَهُمْ وَيَفْعَلُونَ مَا يُؤْمَرُونَ ۝

يا أيها الذين كفروا لا تعتذروا اليوم إنما تجزون ما كنتم
تعملون • يا أيها الذين آمنوا توبوا إلى الله توبة نصوحا
عسى ربكم أن يكفر عنكم سيئاتكم ويدخلكم جنات
تجري من تحتها الأنهار يوم لا يخزي الله النبي والذين
آمنوا معه نورهم يسعى بين أيديهم وبأيمانهم يقولون
ربنا أتمم لنا نورنا واغفر لنا إنك على كل شيء قدير • يا أيها
النبي جاهد الكفار والمنافقين واغلظ عليهم ومأواهم
جهنم وبئس المصير • ضرب الله مثلا للذين كفروا
نوح وامرأة لوط كانتا تحت عبدين من عبادنا صالحين
فخانتاهما فلم يغنيا عنهما من الله شيئا وقيل ادخلا
النار مع الداخلين • وضرب الله مثلا للذين آمنوا
امرأة فرعون إذ قالت رب ابن لي عندك بيتا في الجنة
ونجني من فرعون وعمله ونجني من القوم الظالمين
ومريم ابنت عمران التي أحصنت فرجها فنفخنا فيه من روحنا
وصدقت بكلمات ربها وكتبه وكانت من القانتين •

الملك سورة

سورة الملك ثلثون وهي آية

بسم الله الرحمن الرحيم

تبارك الذي بيده الملك وهو على كل شيء قدير • الذي خلق الموت
والحيوة ليبلوكم أيكم أحسن عملا • وهو العزيز الغفور
• الذي خلق سبع سموات طباقا ما ترى في خلق الرحمن من
تفاوت فارجع البصر هل ترى من فطور ثم ارجع
البصر كرتين ينقلب إليك البصر خاسئا وهو حسير •
ولقد زينا السماء الدنيا بمصابيح وجعلناها رجوما للشياطين
وأعتدنا لهم عذاب السعير • وللذين كفروا بربهم عذاب جهنم
وبئس المصير • إذا ألقوا فيها سمعوا لها شهيقا وهي تفور تكاد
تميز من الغيظ كلما ألقي فيها فوج سألهم خزنتها ألم يأتكم نذير
• قالوا بلى قد جاءنا نذير فكذبنا وقلنا ما نزل الله من شيء
إن أنتم إلا في ضلال كبير • وقالوا لو كنا نسمع أو نعقل ما كنا
في أصحاب السعير • فاعترفوا بذنبهم فسحقا لأصحاب السعير
إن الذين يخشون ربهم بالغيب لهم مغفرة وأجر كبير •

وَاَسِرُّوْا قَوْلَكُمْ اَوِ اجْهَرُوْا بِهٖ اِنَّهٗ عَلِيْمٌۢ بِذَاتِ الصُّدُوْرِ ۝
اَلَا يَعْلَمُ مَنْ خَلَقَ وَهُوَ اللَّطِيْفُ الْخَبِيْرُ ۝ هُوَ الَّذِيْ جَعَلَ لَكُمُ الْاَرْضَ
ذَلُوْلًا فَامْشُوْا فِيْ مَنَاكِبِهَا وَكُلُوْا مِنْ رِّزْقِهٖ وَاِلَيْهِ النُّشُوْرُ ۝
ءَاَمِنْتُمْ مَّنْ فِي السَّمَآءِ اَنْ يَّخْسِفَ بِكُمُ الْاَرْضَ فَاِذَا هِيَ تَمُوْرُ ۝
اَمْ اَمِنْتُمْ مَّنْ فِي السَّمَآءِ اَنْ يُّرْسِلَ عَلَيْكُمْ حَاصِبًا فَسَتَعْلَمُوْنَ
كَيْفَ نَذِيْرِ ۝ وَلَقَدْ كَذَّبَ الَّذِيْنَ مِنْ قَبْلِهِمْ فَكَيْفَ كَانَ نَكِيْرِ ۝
اَوَلَمْ يَرَوْا اِلَى الطَّيْرِ فَوْقَهُمْ صٰٓفّٰتٍ وَّيَقْبِضْنَ مَا يُمْسِكُهُنَّ اِلَّا
الرَّحْمٰنُ اِنَّهٗ بِكُلِّ شَيْءٍۭ بَصِيْرٌ ۝ اَمَّنْ هٰذَا الَّذِيْ هُوَ جُنْدٌ لَّكُمْ يَنْصُرُكُمْ
مِّنْ دُوْنِ الرَّحْمٰنِ اِنِ الْكٰفِرُوْنَ اِلَّا فِيْ غُرُوْرٍ ۝ اَمَّنْ هٰذَا الَّذِيْ
يَرْزُقُكُمْ اِنْ اَمْسَكَ رِزْقَهٗ بَلْ لَّجُّوْا فِيْ عُتُوٍّ وَّنُفُوْرٍ ۝ اَفَمَنْ يَّمْشِيْ
مُكِبًّا عَلٰى وَجْهِهٖٓ اَهْدٰٓى اَمَّنْ يَّمْشِيْ سَوِيًّا عَلٰى صِرَاطٍ مُّسْتَقِيْمٍ ۝
قُلْ هُوَ الَّذِيْٓ اَنْشَاَكُمْ وَجَعَلَ لَكُمُ السَّمْعَ وَالْاَبْصَارَ وَالْاَفْـِٕدَةَ
قَلِيْلًا مَّا تَشْكُرُوْنَ ۝ قُلْ هُوَ الَّذِيْ ذَرَاَكُمْ فِي الْاَرْضِ وَاِلَيْهِ
تُحْشَرُوْنَ ۝ وَيَقُوْلُوْنَ مَتٰى هٰذَا الْوَعْدُ اِنْ كُنْتُمْ صٰدِقِيْنَ ۝
قُلْ اِنَّمَا الْعِلْمُ عِنْدَ اللّٰهِ وَاِنَّمَآ اَنَا نَذِيْرٌ مُّبِيْنٌ ۝

فَلَمَّا رَاَوْهُ زُلْفَةً سِيْٓـَٔتْ وُجُوْهُ الَّذِيْنَ كَفَرُوْا وَقِيْلَ هٰذَا الَّذِيْ
كُنْتُمْ بِهٖ تَدَّعُوْنَ ۝ قُلْ اَرَءَيْتُمْ اِنْ اَهْلَكَنِيَ اللّٰهُ وَمَنْ مَّعِيَ
اَوْ رَحِمَنَا فَمَنْ يُّجِيْرُ الْكٰفِرِيْنَ مِنْ عَذَابٍ اَلِيْمٍ ۝ قُلْ هُوَ الرَّحْمٰنُ
اٰمَنَّا بِهٖ وَعَلَيْهِ تَوَكَّلْنَا فَسَتَعْلَمُوْنَ مَنْ هُوَ فِيْ ضَلٰلٍ مُّبِيْنٍ ۝
قُلْ اَرَءَيْتُمْ اِنْ اَصْبَحَ مَآؤُكُمْ غَوْرًا فَمَنْ يَّاْتِيْكُمْ بِمَآءٍ مَّعِيْنٍ ۝

سورة ن اثنتا وخمسون

بِسْمِ اللّٰهِ الرَّحْمٰنِ الرَّحِيْمِ

نٓ ۝ وَالْقَلَمِ وَمَا يَسْطُرُوْنَ ۝ مَآ اَنْتَ بِنِعْمَةِ رَبِّكَ بِمَجْنُوْنٍ ۝
وَاِنَّ لَكَ لَاَجْرًا غَيْرَ مَمْنُوْنٍ ۝ وَاِنَّكَ لَعَلٰى خُلُقٍ عَظِيْمٍ ۝
فَسَتُبْصِرُ وَيُبْصِرُوْنَ ۝ بِاَيِّكُمُ الْمَفْتُوْنُ ۝ اِنَّ رَبَّكَ هُوَ اَعْلَمُ
بِمَنْ ضَلَّ عَنْ سَبِيْلِهٖ وَهُوَ اَعْلَمُ بِالْمُهْتَدِيْنَ ۝ فَلَا تُطِعِ
الْمُكَذِّبِيْنَ ۝ وَدُّوْا لَوْ تُدْهِنُ فَيُدْهِنُوْنَ ۝ وَلَا تُطِعْ كُلَّ حَلَّافٍ
مَّهِيْنٍ ۝ هَمَّازٍ مَّشَّآءٍۭ بِنَمِيْمٍ ۝ مَّنَّاعٍ لِّلْخَيْرِ مُعْتَدٍ اَثِيْمٍ ۝ عُتُلٍّ
بَعْدَ ذٰلِكَ زَنِيْمٍ ۝ اَنْ كَانَ ذَا مَالٍ وَّبَنِيْنَ ۝ اِذَا تُتْلٰى عَلَيْهِ
اٰيٰتُنَا قَالَ اَسَاطِيْرُ الْاَوَّلِيْنَ ۝ سَنَسِمُهٗ عَلَى الْخُرْطُوْمِ ۝

إِنَّا بَلَوْنَاهُمْ كَمَا بَلَوْنَا أَصْحَابَ الْجَنَّةِ إِذْ أَقْسَمُوا لَيَصْرِمُنَّهَا
مُصْبِحِينَ ۝ وَلَا يَسْتَثْنُونَ ۝ فَطَافَ عَلَيْهَا طَائِفٌ مِنْ رَبِّكَ وَهُمْ
نَائِمُونَ ۝ فَأَصْبَحَتْ كَالصَّرِيمِ ۝ فَتَنَادَوْا مُصْبِحِينَ ۝ أَنِ اغْدُوا
عَلَىٰ حَرْثِكُمْ إِنْ كُنْتُمْ صَارِمِينَ ۝ فَانْطَلَقُوا وَهُمْ يَتَخَافَتُونَ
أَنْ لَا يَدْخُلَنَّهَا الْيَوْمَ عَلَيْكُمْ مِسْكِينٌ ۝ وَغَدَوْا عَلَىٰ حَرْدٍ
قَادِرِينَ ۝ فَلَمَّا رَأَوْهَا قَالُوا إِنَّا لَضَالُّونَ ۝ بَلْ نَحْنُ مَحْرُومُونَ
۝ قَالَ أَوْسَطُهُمْ أَلَمْ أَقُلْ لَكُمْ لَوْلَا تُسَبِّحُونَ ۝ قَالُوا سُبْحَانَ
رَبِّنَا إِنَّا كُنَّا ظَالِمِينَ ۝ فَأَقْبَلَ بَعْضُهُمْ عَلَىٰ بَعْضٍ يَتَلَاوَمُونَ ۝
قَالُوا يَا وَيْلَنَا إِنَّا كُنَّا طَاغِينَ ۝ عَسَىٰ رَبُّنَا أَنْ يُبْدِلَنَا خَيْرًا
مِنْهَا إِنَّا إِلَىٰ رَبِّنَا رَاغِبُونَ ۝ كَذَٰلِكَ الْعَذَابُ ۖ وَلَعَذَابُ الْآخِرَةِ
أَكْبَرُ ۚ لَوْ كَانُوا يَعْلَمُونَ ۝ إِنَّ لِلْمُتَّقِينَ عِنْدَ رَبِّهِمْ جَنَّاتِ النَّعِيمِ
۝ أَفَنَجْعَلُ الْمُسْلِمِينَ كَالْمُجْرِمِينَ ۝ مَا لَكُمْ كَيْفَ تَحْكُمُونَ ۝
أَمْ لَكُمْ كِتَابٌ فِيهِ تَدْرُسُونَ ۝ إِنَّ لَكُمْ فِيهِ لَمَا تَخَيَّرُونَ ۝ أَمْ لَكُمْ
أَيْمَانٌ عَلَيْنَا بَالِغَةٌ إِلَىٰ يَوْمِ الْقِيَامَةِ ۙ إِنَّ لَكُمْ لَمَا تَحْكُمُونَ ۝ سَلْهُمْ
أَيُّهُمْ بِذَٰلِكَ زَعِيمٌ ۝ أَمْ لَهُمْ شُرَكَاءُ فَلْيَأْتُوا بِشُرَكَائِهِمْ إِنْ كَانُوا صَادِقِينَ

يَوْمَ يُكْشَفُ عَنْ سَاقٍ وَيُدْعَوْنَ إِلَى السُّجُودِ فَلَا يَسْتَطِيعُونَ
۝ خَاشِعَةً أَبْصَارُهُمْ تَرْهَقُهُمْ ذِلَّةٌ ۖ وَقَدْ كَانُوا يُدْعَوْنَ إِلَى
السُّجُودِ وَهُمْ سَالِمُونَ ۝ فَذَرْنِي وَمَنْ يُكَذِّبُ بِهَٰذَا الْحَدِيثِ
ۖ سَنَسْتَدْرِجُهُمْ مِنْ حَيْثُ لَا يَعْلَمُونَ ۝ وَأُمْلِي لَهُمْ ۚ إِنَّ كَيْدِي مَتِينٌ
۝ أَمْ تَسْأَلُهُمْ أَجْرًا فَهُمْ مِنْ مَغْرَمٍ مُثْقَلُونَ ۝ أَمْ عِنْدَهُمُ الْغَيْبُ فَهُمْ
يَكْتُبُونَ ۝ فَاصْبِرْ لِحُكْمِ رَبِّكَ وَلَا تَكُنْ كَصَاحِبِ الْحُوتِ إِذْ نَادَىٰ وَهُوَ
مَكْظُومٌ ۝ لَوْلَا أَنْ تَدَارَكَهُ نِعْمَةٌ مِنْ رَبِّهِ لَنُبِذَ بِالْعَرَاءِ وَهُوَ مَذْمُومٌ
۝ فَاجْتَبَاهُ رَبُّهُ فَجَعَلَهُ مِنَ الصَّالِحِينَ ۝ وَإِنْ يَكَادُ الَّذِينَ كَفَرُوا
لَيُزْلِقُونَكَ بِأَبْصَارِهِمْ لَمَّا سَمِعُوا الذِّكْرَ وَيَقُولُونَ إِنَّهُ لَمَجْنُونٌ
۝ وَمَا هُوَ إِلَّا ذِكْرٌ لِلْعَالَمِينَ ۝

سورة [illegible]

بسم الله الرحمن الرحيم

الْحَاقَّةُ ۝ مَا الْحَاقَّةُ ۝ وَمَا أَدْرَاكَ مَا الْحَاقَّةُ ۝ كَذَّبَتْ ثَمُودُ وَعَادٌ
بِالْقَارِعَةِ ۝ فَأَمَّا ثَمُودُ فَأُهْلِكُوا بِالطَّاغِيَةِ ۝ وَأَمَّا عَادٌ فَأُهْلِكُوا
بِرِيحٍ صَرْصَرٍ عَاتِيَةٍ ۝ سَخَّرَهَا عَلَيْهِمْ سَبْعَ [illegible] لَيَالٍ وَثَمَانِيَةَ أَيَّامٍ حُسُومًا
فَتَرَى الْقَوْمَ فِيهَا صَرْعَىٰ كَأَنَّهُمْ [illegible]

وَجَآءَ فِرْعَوْنُ وَمَنْ قَبْلَهُ وَالْمُؤْتَفِكٰتُ بِالْخَاطِئَةِ
فَعَصَوْا رَسُوْلَ رَبِّهِمْ فَاَخَذَهُمْ اَخْذَةً رَّابِيَةً اِنَّا لَمَّا طَغَا الْمَآءُ
حَمَلْنٰكُمْ فِي الْجَارِيَةِ لِنَجْعَلَهَا لَكُمْ تَذْكِرَةً وَّتَعِيَهَآ اُذُنٌ وَّاعِيَةٌ
فَاِذَا نُفِخَ فِي الصُّوْرِ نَفْخَةٌ وَّاحِدَةٌ وَّحُمِلَتِ الْاَرْضُ وَالْجِبَالُ
فَدُكَّتَا دَكَّةً وَّاحِدَةً فَيَوْمَئِذٍ وَّقَعَتِ الْوَاقِعَةُ وَانْشَقَّتِ
السَّمَآءُ فَهِيَ يَوْمَئِذٍ وَّاهِيَةٌ وَّالْمَلَكُ عَلٰٓى اَرْجَآئِهَا وَيَحْمِلُ
عَرْشَ رَبِّكَ فَوْقَهُمْ يَوْمَئِذٍ ثَمٰنِيَةٌ يَوْمَئِذٍ تُعْرَضُوْنَ لَا تَخْفٰى مِنْكُمْ
خَافِيَةٌ فَاَمَّا مَنْ اُوْتِيَ كِتٰبَهٗ بِيَمِيْنِهٖ فَيَقُوْلُ هَآؤُمُ اقْرَءُوْا
كِتٰبِيَهْ اِنِّيْ ظَنَنْتُ اَنِّيْ مُلٰقٍ حِسَابِيَهْ فَهُوَ فِيْ عِيْشَةٍ
رَّاضِيَةٍ فِيْ جَنَّةٍ عَالِيَةٍ قُطُوْفُهَا دَانِيَةٌ كُلُوْا وَاشْرَبُوْا هَنِيْٓـًٔا
بِمَآ اَسْلَفْتُمْ فِي الْاَيَّامِ الْخَالِيَةِ وَاَمَّا مَنْ اُوْتِيَ كِتٰبَهٗ بِشِمَالِهٖ
فَيَقُوْلُ يٰلَيْتَنِيْ لَمْ اُوْتَ كِتٰبِيَهْ وَلَمْ اَدْرِ مَا حِسَابِيَهْ
يٰلَيْتَهَا كَانَتِ الْقَاضِيَةَ مَآ اَغْنٰى عَنِّيْ مَالِيَهْ هَلَكَ عَنِّيْ
سُلْطٰنِيَهْ خُذُوْهُ فَغُلُّوْهُ ثُمَّ الْجَحِيْمَ صَلُّوْهُ ثُمَّ فِيْ سِلْسِلَةٍ
ذَرْعُهَا سَبْعُوْنَ ذِرَاعًا فَاسْلُكُوْهُ اِنَّهٗ كَانَ لَا يُؤْمِنُ بِاللّٰهِ الْعَظِيْمِ

فَقُتِلَ كَيْفَ قَدَّرَ ثُمَّ قُتِلَ كَيْفَ قَدَّرَ ثُمَّ نَظَرَ ثُمَّ عَبَسَ وَبَسَرَ
ثُمَّ اَدْبَرَ وَاسْتَكْبَرَ فَقَالَ اِنْ هٰذَآ اِلَّا سِحْرٌ يُّؤْثَرُ اِنْ هٰذَآ اِلَّا
قَوْلُ الْبَشَرِ سَاُصْلِيْهِ سَقَرَ وَمَآ اَدْرٰىكَ مَا سَقَرُ لَا تُبْقِيْ
وَلَا تَذَرُ لَوَّاحَةٌ لِّلْبَشَرِ عَلَيْهَا تِسْعَةَ عَشَرَ وَمَا جَعَلْنَآ اَصْحٰبَ
النَّارِ اِلَّا مَلٰٓئِكَةً وَّمَا جَعَلْنَا عِدَّتَهُمْ اِلَّا فِتْنَةً لِّلَّذِيْنَ كَفَرُوْا
لِيَسْتَيْقِنَ الَّذِيْنَ اُوْتُوا الْكِتٰبَ وَيَزْدَادَ الَّذِيْنَ اٰمَنُوْٓا اِيْمَانًا وَّلَا
يَرْتَابَ الَّذِيْنَ اُوْتُوا الْكِتٰبَ وَالْمُؤْمِنُوْنَ وَلِيَقُوْلَ الَّذِيْنَ فِيْ قُلُوْبِهِمْ
مَّرَضٌ وَّالْكٰفِرُوْنَ مَاذَآ اَرَادَ اللّٰهُ بِهٰذَا مَثَلًا كَذٰلِكَ يُضِلُّ اللّٰهُ
مَنْ يَّشَآءُ وَيَهْدِيْ مَنْ يَّشَآءُ وَمَا يَعْلَمُ جُنُوْدَ رَبِّكَ اِلَّا هُوَ وَمَا
هِيَ اِلَّا ذِكْرٰى لِلْبَشَرِ كَلَّا وَالْقَمَرِ وَالَّيْلِ اِذْ اَدْبَرَ وَالصُّبْحِ اِذَآ
اَسْفَرَ اِنَّهَا لَاِحْدَى الْكُبَرِ نَذِيْرًا لِّلْبَشَرِ لِمَنْ شَآءَ مِنْكُمْ اَنْ يَّتَقَدَّمَ
اَوْ يَتَاَخَّرَ كُلُّ نَفْسٍ بِمَا كَسَبَتْ رَهِيْنَةٌ اِلَّآ اَصْحٰبَ الْيَمِيْنِ فِيْ
جَنّٰتٍ يَتَسَآءَلُوْنَ عَنِ الْمُجْرِمِيْنَ مَا سَلَكَكُمْ فِيْ سَقَرَ قَالُوْا لَمْ نَكُ
مِنَ الْمُصَلِّيْنَ وَلَمْ نَكُ نُطْعِمُ الْمِسْكِيْنَ وَكُنَّا نَخُوْضُ مَعَ الْخَآئِضِيْنَ وَكُنَّا
نُكَذِّبُ بِيَوْمِ الدِّيْنِ حَتّٰٓى اَتٰىنَا الْيَقِيْنُ فَمَا تَنْفَعُهُمْ شَفَاعَةُ الشّٰفِعِيْنَ

فما لهم عن التذكرة معرضين • كأنهم حمر مستنفرة فرت
من قسورة • [illegible] منهم أن يؤتى صحفا منشرة
كلا بل لا يخافون الآخرة كلا إنه تذكرة فمن شاء ذكره و
ما يذكرون إلا أن يشاء الله هو أهل التقوى وأهل المغفرة

سورة [illegible] أربعون وهي [illegible]

بسم الله الرحمن الرحيم

لا أقسم بيوم القيامة • ولا أقسم بالنفس اللوامة • أيحسب
الإنسان أن لن نجمع عظامه • بلى قادرين على أن نسوي
بنانه • بل يريد الإنسان ليفجر أمامه • يسأل أيان يوم
القيامة • فإذا برق البصر وخسف القمر • وجمع الشمس
والقمر • يقول الإنسان يومئذ أين المفر • كلا لا وزر
إلى ربك يومئذ المستقر • يلبؤا الإنسان يومئذ بما قدم
وأخر • بل الإنسان على نفسه بصيرة • [illegible]
لا تحرك به [illegible]
[illegible]

كلا بل تحبون العاجلة وتذرون الآخرة • وجوه يومئذ ناضرة
إلى ربها ناظرة • ووجوه يومئذ باسرة تظن أن يفعل بها
فاقرة • كلا إذا بلغت التراقي وقيل من راق • وظن أنه
الفراق • والتفت الساق بالساق • إلى ربك يومئذ
المساق • فلا صدق ولا صلى • ولكن كذب وتولى •
ثم ذهب إلى أهله يتمطى • أولى لك فأولى ثم أولى لك
فأولى • أيحسب الإنسان أن يترك سدى • ألم يك نطفة
من [illegible] • ثم كان علقة فخلق فسوى • فجعل منه
الزوجين الذكر والأنثى • أليس ذلك بقادر على أن يحيي الموتى

سورة [illegible]

بسم الله الرحمن الرحيم

هل أتى • على الإنسان حين من الدهر لم يكن شيئا مذكورا
• إنا خلقنا الإنسان من نطفة أمشاج نبتليه فجعلناه
سميعا بصيرا • إنا هديناه [illegible] إما شاكرا وإما كفورا
• إنا أعتدنا للكافرين سلاسل وأغلالا وسعيرا •

كبرا ليشربون من كاس كان مزاجها كافورا عينا
يشرب بها عباد الله يفجرونها تفجيرا يوفون بالنذر و
يخافون يوما كان شره مستطيرا ويطعمون الطعام على حبه
مسكينا ويتيما واسيرا انما نطعمكم لوجه الله لا نريد
منكم جزاء ولا شكورا انا نخاف من ربنا يوما عبوسا
قمطريرا فوقيهم الله شر ذلك اليوم ولقيهم نضرة وسرورا
وجزيهم بما صبروا جنة وحريرا متكين فيها على الارائك
لا يرون فيها شمسا ولا زمهريرا ودانية عليهم ظلالها
وذللت قطوفها تذليلا ويطاف عليهم بانية من فضة
وأكواب كانت قواريرا قواريرا من فضة قدروها تقديرا و
يسقون فيها كاسا كان مزاجها زنجبيلا عينا فيها تسمى سلسبيلا
ويطوف عليهم ولدان مخلدون اذا رايتهم حسبتهم لؤلؤا
منثورا واذا رايت ثم رايت نعيما وملكا كبيرا عاليهم ثياب
سندس خضر واستبرق وحلوا اساور من فضة وسقيهم
ربهم شرابا طهورا ان هذا كان لكم جزاء وكان سعيكم مشكورا

فاصبر لحكم ربك ولا
تطع منهم اثما او كفورا واذكر اسم ربك بكرة واصيلا
ومن الليل فاسجد له وسبحه ليلا طويلا ان هؤلاء يحبون
العاجلة ويذرون وراءهم يوما ثقيلا نحن خلقناهم
وشددنا اسرهم واذا شئنا بدلنا امثالهم تبديلا ان هذه
تذكرة فمن شاء اتخذ الى ربه سبيلا وما تشاءون الا ان يشاء
الله ان الله كان عليما حكيما يدخل من يشاء في رحمته والظالمين
اعد لهم عذابا اليما

بسم الله الرحمن الرحيم

والمرسلات عرفا فالعاصفات عصفا والناشرات نشرا
فالفارقات فرقا فالملقيات ذكرا عذرا او نذرا انما
توعدون لواقع فاذا النجوم طمست واذا السماء فرجت واذا
الجبال نسفت واذا الرسل اقتت لاي يوم اجلت ليوم الفصل
وما ادراك ما يوم الفصل ويل يومئذ للمكذبين الم نهلك الاولين
ثم نتبعهم الاخرين كذلك نفعل بالمجرمين ويل يومئذ للمكذبين

ألم نخلقكم من ماء مهين • فجعلناه في قرار مكين • إلى قدر
معلوم • فقدرنا فنعم القادرون • ويل يومئذ للمكذبين
• ألم نجعل الأرض كفاتا أحياء وأمواتا • وجعلنا فيها رواسي
شامخات وأسقيناكم ماء فرتا • ويل يومئذ للمكذبين • انطلقوا
إلى ما كنتم به تكذبون • انطلقوا إلى ظل ذي ثلث شعب لا ظليل
ولا يغني من اللهب إنها ترمي بشرر كالقصر كأنه جمالة
صفر • ويل يومئذ للمكذبين • هذا يوم لا ينطقون •
ولا يؤذن لهم فيعتذرون • ويل يومئذ للمكذبين •
يوم الفصل جمعناكم والأولين • فإن كان لكم كيد فكيدون
• ويل يومئذ للمكذبين • إن المتقين في ظلال وعيون
وفواكه مما يشتهون • كلوا واشربوا هنيئا بما كنتم تعملون
• إنا كذلك نجزي المحسنين • ويل يومئذ للمكذبين •
كلوا وتمتعوا قليلا إنكم مجرمون • ويل يومئذ للمكذبين
وإذا قيل لهم اركعوا لا يركعون • ويل يومئذ للمكذبين • فبأي حديث

سورة النبأ بعده يؤمنون • [illegible]

بسم الله

بسم الله الرحمن الرحيم

عم يتساءلون عن النبأ العظيم • الذي هم فيه مختلفون •
كلا سيعلمون • ثم كلا سيعلمون • ألم نجعل الأرض مهادا •
والجبال أوتادا وخلقناكم أزواجا • وجعلنا نومكم سباتا •
وجعلنا الليل لباسا • وجعلنا النهار معاشا • وبنينا فوقكم
سبعا شدادا وجعلنا سراجا وهاجا • وأنزلنا من المعصرات ماء
ثجاجا لنخرج به حبا ونباتا وجنات ألفافا • إن يوم الفصل
كان ميقاتا • يوم ينفخ في الصور فتأتون أفواجا • وفتحت السماء
فكانت أبوابا وسيرت الجبال فكانت سرابا • إن جهنم كانت مرصادا
للطاغين مآبا لابثين فيها أحقابا • لا يذوقون فيها بردا ولا
شربا إلا حميما وغساقا جزاء وفاقا • إنهم كانوا لا يرجون حسابا •
وكذبوا بآياتنا كذابا وكل شيء أحصيناه كتابا • فذوقوا فلن نزيدكم
إلا عذابا • إن للمتقين مفازا حدائق وأعنابا وكواكب أترابا وكأسا
دهاقا • لا يسمعون فيها لغوا ولا كذابا • جزاء من ربك عطاء حسابا
رب السموات والأرض وما بينهما الرحمن لا يملكون منه خطابا

يوم يقوم الروح والملائكة صفا لا يتكلمون الا من اذن
له الرحمن وقال صوابا • ذلك اليوم الحق فمن شاء اتخذ
الى ربه مآبا • انا انذرناكم عذابا قريبا • يوم ينظر
المرء ما قدمت يده ويقول الكافر يا ليتني كنت ترابا •

سورة النازعات اربعون وست آية

بسم الله الرحمن الرحيم

والنازعات غرقا والناشطات نشطا والسابحات سبحا فالسابقات
سبقا فالمدبرات امرا • يوم ترجف الراجفة تتبعها الرادفة قلوب
يومئذ واجفة ابصارها خاشعة • يقولون ائنا لمردودون
في الحافرة • ائذا كنا عظاما نخرة قالوا تلك اذا كرة خاسرة
هي زجرة واحدة فاذا هم بالساهرة • هل اتيك حديث موسى اذ ناداه
ربه بالواد المقدس طوى • اذهب الى فرعون انه طغى فقل
هل لك الى ان تزكى • واهديك الى ربك فتخشى فاريه الآية الكبرى
فكذب وعصى ثم ادبر يسعى • فحشر فنادى فقال انا ربكم الاعلى
فاخذه الله نكال الآخرة والاولى • ان في ذلك لعبرة لمن يخشى •

ءانتم اشد خلقا ام السماء بنيها رفع سمكها فسويها •
واغطش ليلها واخرج ضحيها • والارض بعد ذلك دحيها • اخرج
منها ماءها ومرعيها • والجبال ارسيها • متاعا لكم ولانعامكم
فاذا جاءت الطامة الكبرى • يوم يتذكر الانسان ما سعى وبرزت
الجحيم لمن يرى • فاما من طغى وآثر الحيوة الدنيا فان الجحيم هي المأوى
واما من خاف مقام ربه ونهى النفس عن الهوى • فان الجنة هي
المأوى يسئلونك عن الساعة ايان مرسيها • فيم انت من ذكريها
الى ربك منتهيها انما انت منذر من يخشيها • كانهم يوم يرونها

سورة عبس لم يلبثوا الا عشية او ضحيها • اربعون آية

بسم الله الرحمن الرحيم

عبس وتولى • ان جاءه الاعمى • وما يدريك لعله
يزكى • او يذكر فتنفعه الذكرى • اما من استغنى فانت
له تصدى • وما عليك الا يزكى • واما من جاءك يسعى
وهو يخشى • فانت عنه تلهى كلا انها تذكرة فمن شاء ذكره
في صحف مكرمة مرفوعة مطهرة بايدي سفرة كرام بررة •

قتل الانسان ما اكفره من اي شيء خلقه من نطفة خلقه
فقدره ثم السبيل يسره ثم اماته فاقبره ثم اذا شاء انشره
كلا لما يقض ما امره فلينظر الانسان الى طعامه انا صببنا الماء
صبا ثم شققنا الارض شقا فانبتنا فيها حبا وعنبا وقضبا
وزيتونا ونخلا وحدائق غلبا وفاكهة وابا متاعا لكم ولا
نعامكم فاذا جاءت الصاخة يوم يفر المرء من اخيه وامه وابيه
وصاحبته وبنيه لكل امرئ منهم يومئذ شان يغنيه وجوه يومئذ
مسفرة ضاحكة مستبشرة ووجوه يومئذ عليها غبرة ترهقها
قترة اولئك هم الكفرة الفجرة

سورة التكوير

بسم الله الرحمن الرحيم

اذا الشمس كورت واذا النجوم انكدرت واذا الجبال
سيرت واذا العشار عطلت واذا الوحوش حشرت
واذا البحار سجرت واذا النفوس زوجت واذا الموؤدة
سئلت باي ذنب قتلت واذا الصحف نشرت واذا السماء
كشطت واذا الجحيم سعرت واذا الجنة ازلفت علمت نفس ما احضرت

فلا

ان الذين اجرموا كانوا من الذين امنوا يضحكون واذا مروا
بهم يتغامزون واذا انقلبوا الى اهلهم انقلبوا فكهين واذا
راوهم قالوا ان هؤلاء لضالون وما ارسلوا عليهم
حافظين فاليوم الذين امنوا من الكفار يضحكون
على الارائك ينظرون هل ثوب الكفار ما كانوا يفعلون

سورة الانشقاق عشرون وخمس اية

بسم الله الرحمن الرحيم

اذا السماء انشقت واذنت لربها وحقت واذا الارض مدت
والقت ما فيها وتخلت واذنت لربها وحقت يا ايها الانسان
انك كادح الى ربك كدحا فملاقيه فاما من اوتي كتابه بيمينه فسوف
يحاسب حسابا يسيرا وينقلب الى اهله مسرورا واما من اوتي كتابه
وراء ظهره فسوف يدعو ثبورا ويصلى سعيرا انه كان في اهله
مسرورا انه ظن ان لن يحور بلى ان ربه كان به بصيرا فلا اقسم
بالشفق والليل وما وسق والقمر اذا اتسق لتركبن طبقا عن طبق
فما لهم لا يؤمنون واذا قرئ عليهم القرآن لا يسجدون بل الذين كفروا يكذبون

والله اعلم بما يوعون • فبشرهم بعذاب اليم • الا الذين
امنوا وعملوا الصالحات لهم اجر غير ممنون •

سورة البروج عشرون وايتان وهي مكية

بسم الله الرحمن الرحيم

والسماء ذات البروج • واليوم الموعود وشاهد ومشهود
قتل اصحاب الاخدود النار ذات الوقود • اذ هم عليها
قعود وهم على ما يفعلون بالمؤمنين شهود • وما نقموا منهم
الا ان يؤمنوا بالله العزيز الحميد الذي له ملك السموت والارض
والله على كل شيء شهيد • ان الذين فتنوا المؤمنين والمؤمنات
ثم لم يتوبوا فلهم عذاب جهنم ولهم عذاب الحريق • ان الذين
امنوا وعملوا الصالحات لهم جنات تجري من تحتها الانهار ذلك
الفوز الكبير • ان بطش ربك لشديد • انه هو يبدئ ويعيد
وهو الغفور الودود ذو العرش المجيد فعال لما يريد •
هل اتيك حديث الجنود فرعون وثمود بل الذين كفروا في تكذيب
من ورائهم محيط • بل هو قرآن مجيد في لوح محفوظ •

والله

سورة الطارق

بسم الله الرحمن الرحيم

والشمس وضحيها والقمر اذا تليها والنهار اذا جليها والليل اذا يغشيها
والسماء وما بنيها والارض وما طحيها ونفس وما سويها
فالهمها فجورها وتقويها قد افلح من زكيها • وقد خاب
من دسيها • كذبت ثمود بطغويها • اذ انبعث اشقيها فقال لهم
رسول الله ناقة الله وسقيها • فكذبوه فعقروها فدمدم عليهم

سورة الليل احدى وعشرون اية

ربهم بذنبهم فسويها ولا يخاف عقبيها •

بسم الله الرحمن الرحيم

والليل اذا يغشى والنهار اذا تجلى وما خلق الذكر والانثى •
ان سعيكم لشتى • فاما من اعطى واتقى وصدق بالحسنى
فسنيسره لليسرى • واما من بخل واستغنى وكذب بالحسنى فسنيسره
للعسرى • وما يغني عنه ماله اذا تردى • ان علينا للهدى وان لنا
للاخرة والاولى • فانذرتكم نارا تلظى لا يصليها الا الاشقى الذي
كذب وتولى • وسيجنبها الاتقى الذي يؤتي ماله يتزكى • وما لاحد
عنده من نعمة تجزى الا ابتغاء وجه ربه الاعلى ولسوف يرضى

سورة الضحى احدى عشر وهي اية

بسم الله الرحمن الرحيم

والضحى والليل اذا سجى ما ودعك ربك وما قلى وللاخرة
خير لك من الاولى • ولسوف يعطيك ربك فترضى • الم
يجدك يتيما فاوى • ووجدك ضالا فهدى • ووجدك عائلا
فاغنى • فاما اليتيم فلا تقهر واما السائل فلا تنهر واما بنعمة ربك فحدث

سورة الم نشرح بسم الله الرحمن الرحيم ثمان اية

الم نشرح لك صدرك ووضعنا عنك وزرك الذي انقض ظهرك
ورفعنا لك ذكرك • فان مع العسر يسرا ان مع العسر يسرا • فاذا فرغت

سورة التين فانصب والى ربك فرغب • ثمان اية

بسم الله الرحمن الرحيم

والتين والزيتون وطور سينين وهذا البلد الامين • لقد
خلقنا الانسان في احسن تقويم • ثم رددناه اسفل
سافلين • الا الذين امنوا وعملوا الصالحات فلهم اجر
غير ممنون • فما يكذبك بعد بالدين • اليس الله باحكم الحاكمين

فلا اقسم بالخنس الجوار الكنس • والليل اذا عسعس والصبح

سورة العلق تسعة عشرة وهي اية

بسم الله الرحمن الرحيم

اقرا باسم ربك الذي خلق • خلق الانسان من علق • اقرا
وربك الاكرم الذي علم بالقلم علم الانسان ما لم يعلم •
كلا ان الانسان ليطغى • ان راه استغنى ان الى ربك الرجعى
ارايت الذي ينهى عبدا اذا صلى • ارايت ان كان على الهدى •
او امر بالتقوى • ارايت ان كذب وتولى الم يعلم بان الله
يرى كلا لئن لم ينته لنسفعا بالناصية ناصية كاذبة خاطئة
فليدع ناديه سندع الزبانية كلا لا تطعه واسجد واقترب

سورة القدر خمس وهي اية

بسم الله الرحمن الرحيم

انا انزلناه في ليلة القدر وما ادريك ما ليلة القدر
ليلة القدر خير من الف شهر • تنزل الملائكة والروح
فيها باذن ربهم من كل امر سلام هي حتى مطلع الفجر •

سورة البينة ثمان وهي اية

بسم الله الرحمن الرحيم

لم يكن الذين كفروا من أهل الكتاب والمشركين منفكين
حتى تأتيهم البينة رسول من الله يتلو صحفا مطهرة فيها كتب قيمة
وما تفرق الذين أوتوا الكتاب إلا من بعد ما جاءتهم البينة
وما أمروا إلا ليعبدوا الله مخلصين له الدين حنفاء ويقيموا الصلوة
ويؤتوا الزكوة وذلك دين القيمة إن الذين كفروا من أهل الكتاب و
المشركين في نار جهنم خالدين فيها أولئك هم شر البرية إن الذين
وعملوا الصالحات أولئك هم خير البرية جزاؤهم عند ربهم
عدن تجري من تحتها الأنهار خالدين فيها أبدا رضي الله عنهم
سورة الزلزلة عنه ذلك لمن خشي ربه ثمان اية

بسم الله الرحمن الرحيم

إذا زلزلت الأرض زلزالها وأخرجت الأرض أثقالها وقال
الإنسان ما لها يومئذ تحدث أخبارها بأن ربك أوحى لها يومئذ
يصدر الناس أشتاتا ليروا أعمالهم فمن يعمل مثقال ذرة خيرا يره ومن
سورة العا مثقال ذرة شرا يره ديات احد عشر اية

بسم الله

سورة العلق

فلا أقسم بالخنس الجوار الكنس والليل إذا عسعس والصبح
إذا تنفس إنه لقول رسول كريم ذي قوة عند ذي العرش
مكين مطاع ثم أمين وما صاحبكم بمجنون ولقد رآه بالأفق
المبين وما هو على الغيب بضنين وما هو بقول شيطان
رجيم فأين تذهبون إن هو إلا ذكر للعالمين لمن شاء منكم
أن يستقيم وما تشاؤن إلا أن يشاء الله رب العالمين

سورة الانفطار تسع عشرة وهي اية

بسم الله الرحمن الرحيم

إذا السماء انفطرت وإذا الكواكب انتثرت وإذا البحار فجرت
وإذا القبور بعثرت علمت نفس ما قدمت وأخرت يا أيها الإنسان
ما غرك بربك الكريم الذي خلقك فسواك فعدلك في أي صورة
ما شاء ركبك كلا بل تكذبون بالدين وإن عليكم لحافظين كراما
كاتبين يعلمون ما تفعلون إن الأبرار لفي نعيم وإن الفجار لفي جحيم
يصلونها يوم الدين وما هم عنها بغائبين وما أدراك ما يوم الدين
ثم ما أدراك ما يوم الدين يوم لا تملك نفس لنفس شيئا والأمر

سورة تطفيف ثلثون وست اية

بسم الله الرحمن الرحيم

ويل للمطففين الذين اذا اكتالوا على الناس يستوفون واذا كا
لوهم او وزنوهم يخسرون • الا يظن اولئك انهم مبعوثون
ليوم عظيم • يوم يقوم الناس لرب العالمين كلا ان كتاب الفجار
لفي سجين • وما ادريك ما سجين • كتاب مرقوم ويل يومئذ
للمكذبين الذين يكذبون بيوم الدين • وما يكذب به الا كل
معتد اثيم • اذا تتلى عليه اياتنا قال اساطير الاولين كلا بل ران
على قلوبهم ما كانوا يكسبون • كلا انهم عن ربهم يومئذ لمحجوبون
• ثم انهم لصالوا الجحيم • ثم يقال هذا الذي كنتم به تكذبون •
كلا ان كتاب الابرار لفي عليين • وما ادريك ما عليون •
كتاب مرقوم يشهده المقربون ان الابرار لفي نعيم •
على الارائك ينظرون • تعرف في وجوههم نضرة النعيم •
يسقون من رحيق مختوم ختامه مسك وفي ذلك فليتنافس
المتنافسون • ومزاجه من تسنيم عينا يشرب بها المقربون •

ان الذين

سورة الماعون سبع اية

بسم الله الرحمن الرحيم

الله اكبر

ارايت الذي يكذب بالدين • فذلك الذي يدع اليتيم •
ولا يحض على طعام المسكين • فويل للمصلين الذين هم
عن صلوتهم ساهون الذين هم يراؤن ويمنعون الماعون

سورة الكوثر ثلث وهي اية

الله اكبر

بسم الله الرحمن الرحيم

انا اعطيناك الكوثر • فصل لربك وانحر ان شانئك

سورة الكافرون هو الابتر • ست وهي اية

الله اكبر

بسم الله الرحمن الرحيم

قل يا ايها الكافرون لا اعبد ما تعبدون ولا انتم عابدون
ما اعبد • ولا انا عابد ما عبدتم • ولا انتم عابدون ما

سورة النصر اعبد لكم دينكم ولي دين • ثلث اية

الله اكبر

بسم الله الرحمن الرحيم

اذا جاء نصر الله والفتح • ورايت الناس يدخلون في دين
الله افواجا • فسبح بحمد ربك واستغفره انه كان توابا •

246 Ull

سورة تبت خمس وهي آية

بسم الله الرحمن الرحيم

تبت يدا أبي لهب وتب • ما أغنى عنه ماله وما كسب
سيصلى نارا ذات لهب • وامرأته حمالة الحطب
في جيدها حبل من مسد •

سورة الاخلاص أربع وهي

بسم الله الرحمن الرحيم

قل هو الله أحد • الله الصمد • لم يلد ولم يولد • ولم يكن له كفوا أحد •

سورة الفلق خمس

بسم الله الرحمن الرحيم

قل أعوذ برب الفلق • من شر ما خلق • ومن شر غاسق إذا وقب •
ومن شر النفاثات في العقد • ومن شر حاسد إذا حسد •

سورة الناس ست وهي آية

بسم الله الرحمن الرحيم

قل أعوذ برب الناس • ملك الناس • إله الناس • من شر الوسواس الخناس •
الذي يوسوس في صدور الناس • من الجنة والناس •

صدق الله

УНИВЕРЗИТЕТСКА БИБЛИОТЕКА
„СВЕТОЗАР МАРКОВИЋ" - БЕОГРАД
I Н, Бр. 43.604